



Vorläufiger Wochenbericht über Schlachtvieh und Fleisch

36 KW

02.09.2013 bis 08.09.2013

erstellt: 11.09.2013

Herausgeber: Bundesanstalt für Landwirtschaft und Ernährung / Ref. 422 im Auftrag
des Bundesministerium für Ernährung, Landwirtschaft und Verbraucherschutz
und in Zusammenarbeit mit den zuständigen Landesdienststellen

Datenerhebung nach der 1. Fleischgesetz-Durchführungsverordnung
(1. FIGDV)

Anmerkung: Angaben können durch Rundungen bedingt geringfügig von Landesberichten abweichen.

E- Mail: agrار@ble.de

Internet: www.bmelv-statistik.de

Nachdruck mit Quellenangabe gestattet

Angaben pro Bundesland, Tierart und Handelsklasse mit 3 und weniger
Meldebetriebe oder 20 und weniger Tiere werden nicht ausgewiesen.

Grafische Darstellung ausgewählter Preisverläufe im Jahresablauf und im Vergleich zu den Vorjahren

Schlachtpreise für Jungbullen R3

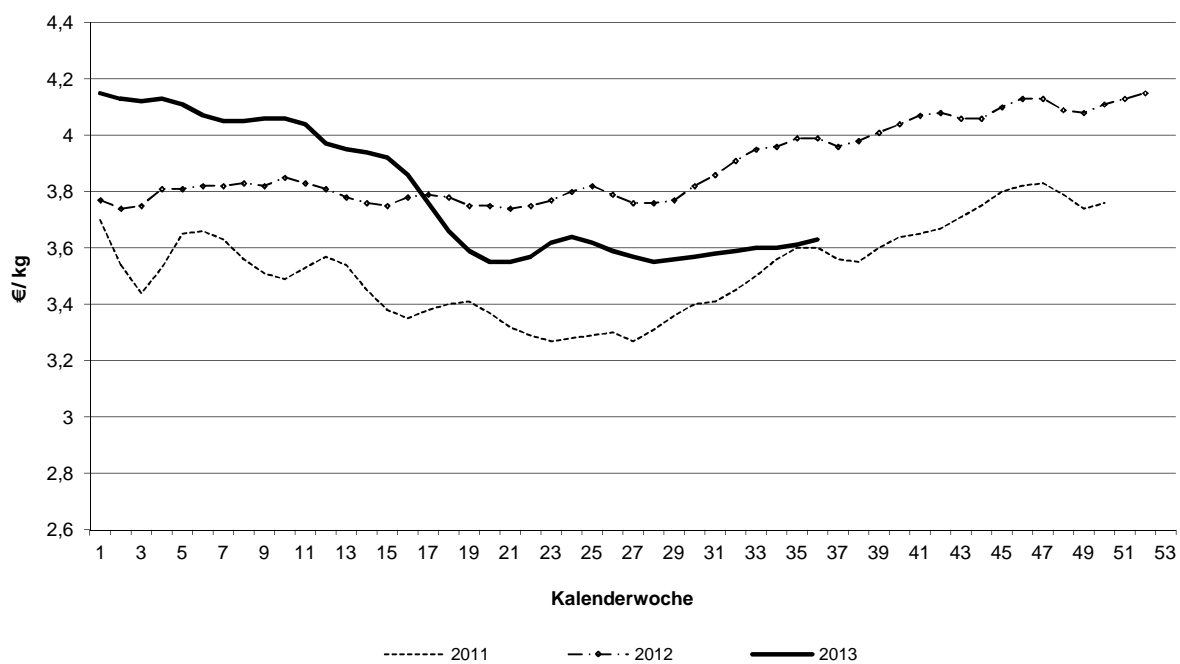

Schlachtpreise für Kühe R3

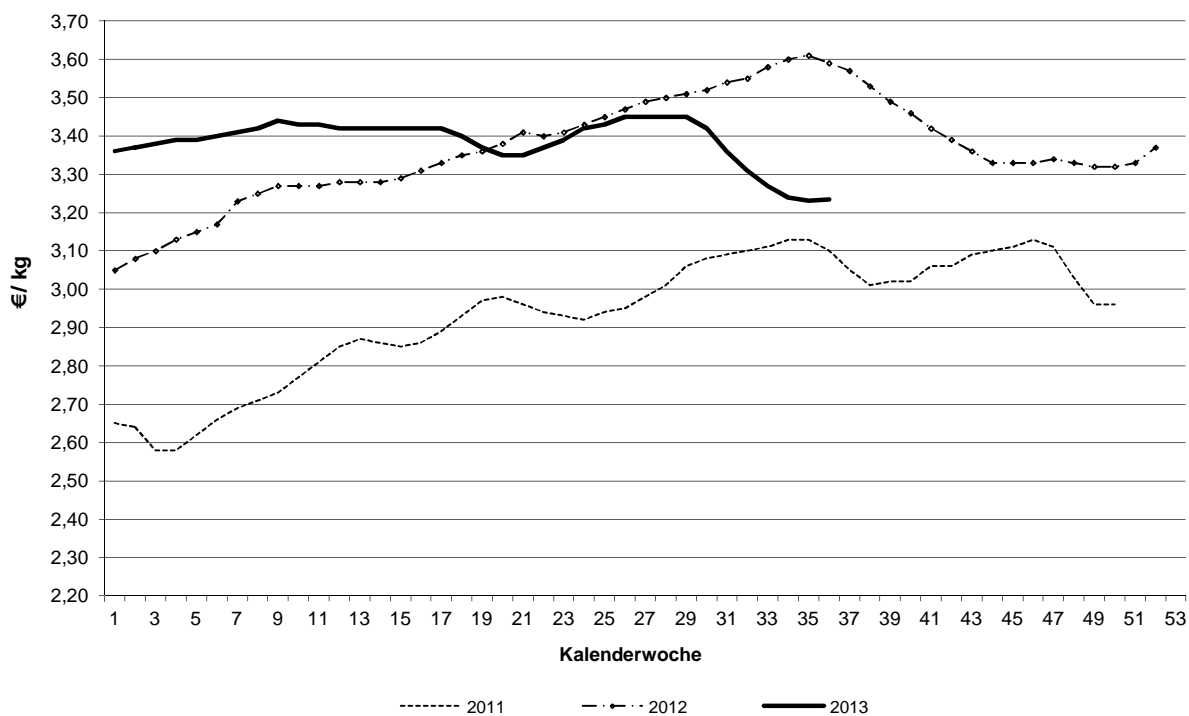

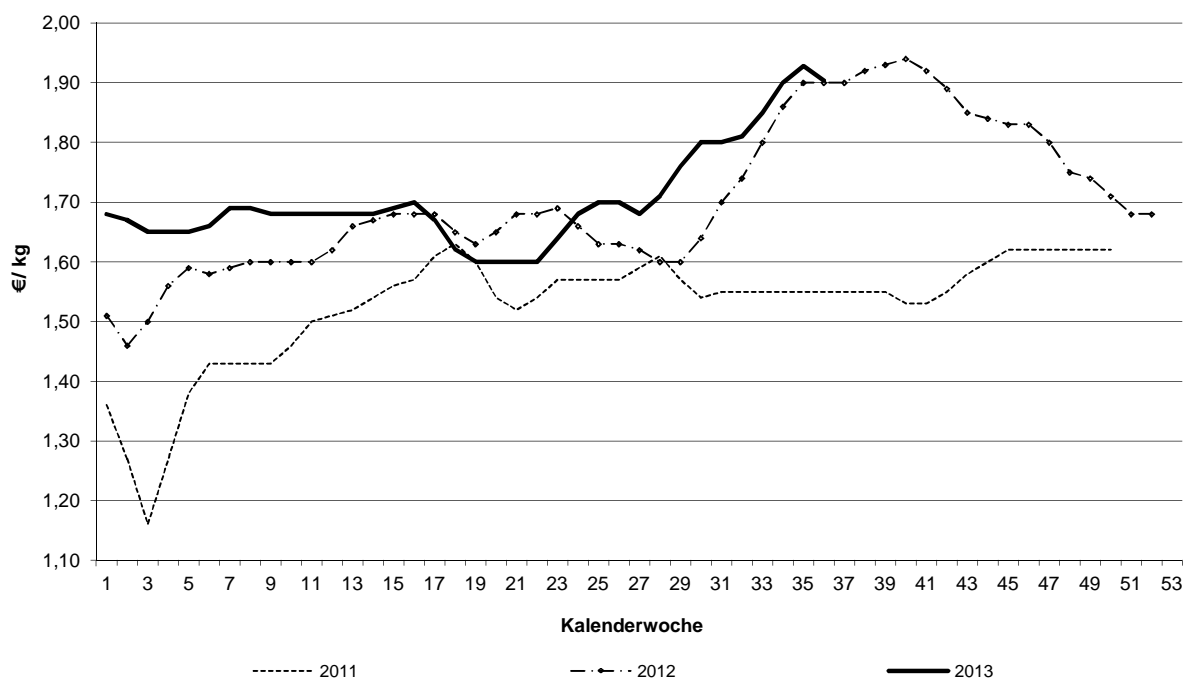
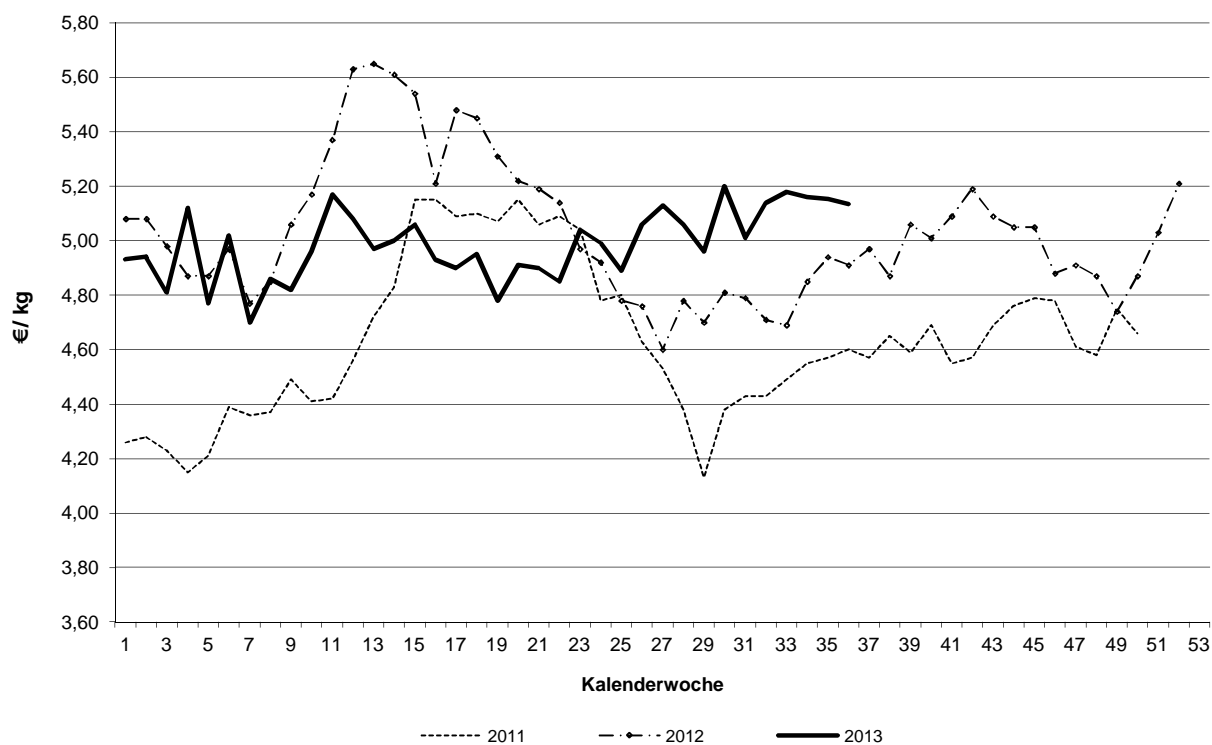
Schlachtpreise für Schweine E**Schlachtpreise für Lämmer - pauschal abgerechnet**

**Grafische Darstellung ausgewählter Preisverläufe im
Jahresablauf und im Vergleich zu ausgewählten EU-Nachbarstaaten**
Quelle: EU-Kommission, GD Landwirtschaft und ländliche Entwicklung

Schlachtpreise für Jungbullen R3

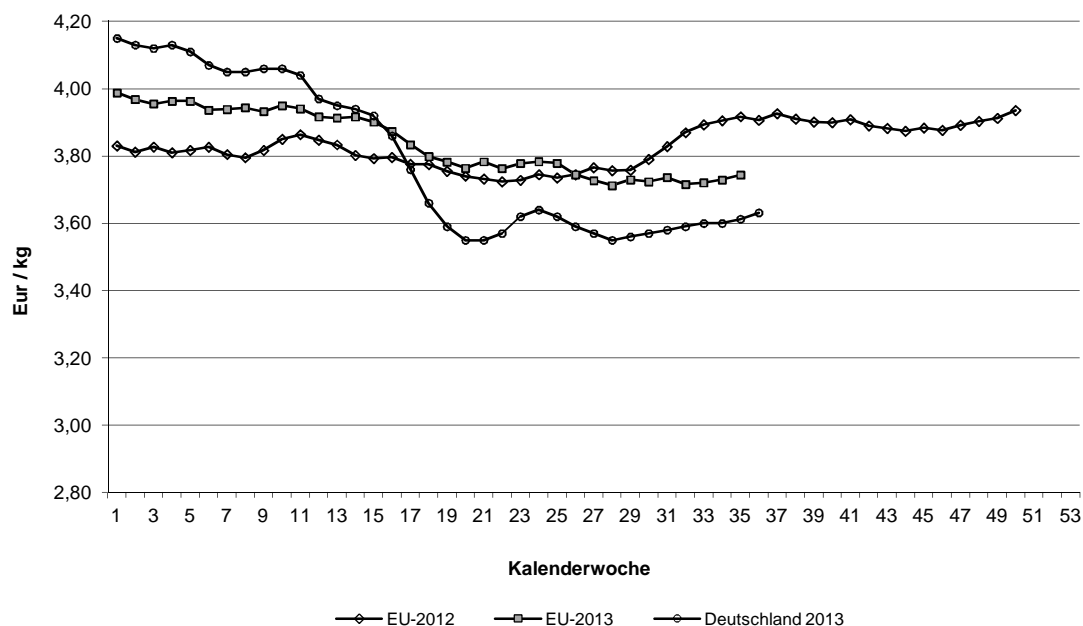

Schlachtpreise für Schweine E

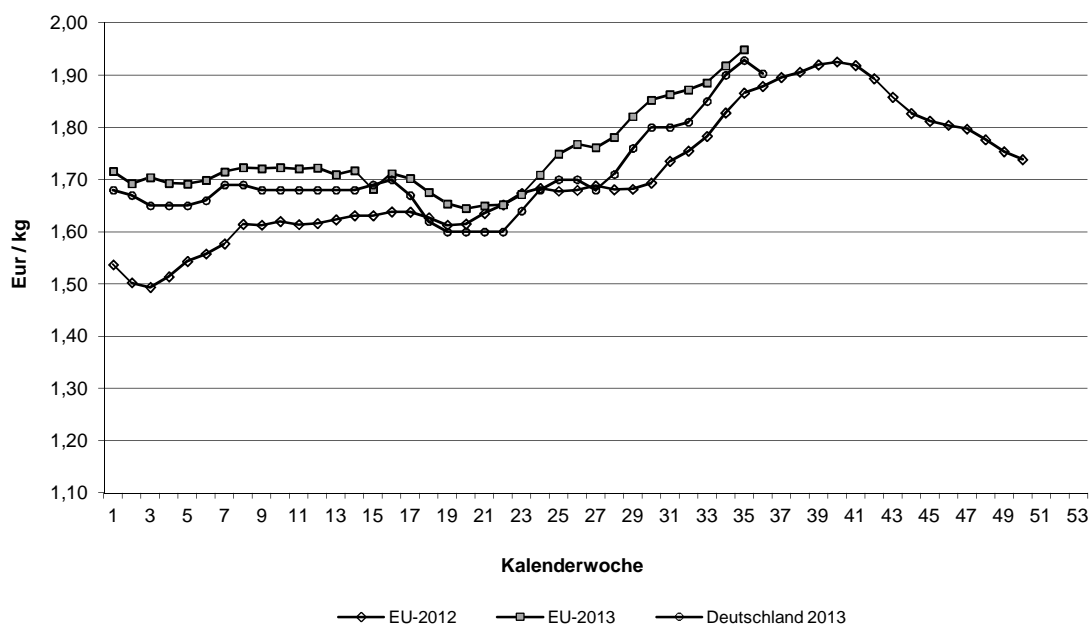

Quelle: EU-Daten nach Angaben der EU-Kommission

Übersicht: Deutschland gesamt

				€/kg	€/100 kg	
		Stück	kg	Warmgewicht	Kaltgewicht	
Jungbullenfleisch						
	U2	4.197	1.780.522	3,72	379,51	
	U3	3.347	1.467.443	3,70	377,46	
	R2	3.570	1.348.875	3,66	373,15	
	R3	3.022	1.225.831	3,63	370,39	
	O2	2.429	820.133	3,36	343,09	
	O3	3.739	1.400.746	3,40	346,63	
	E-P	22.007	8.641.722	3,58	365,42	
Färsenfleisch						
	U2	99	30.837	3,84	391,76	
	U3	639	220.220	3,78	385,24	
	R2	571	160.545	3,78	385,79	
	R3	1.732	538.648	3,74	381,12	
	R4	352	119.662	3,69	376,43	
	O2	364	90.132	3,03	309,44	
	O3	898	263.669	3,06	312,04	
	O4	171	54.998	3,13	318,83	
	E-P	6.034	1.809.726	3,45	351,59	
Bullenfleisch						
	R3	86	36.850	3,38	345,20	
	E-P	1.424	558.548	3,22	328,54	
Ochsenfleisch						
	R3	36	12.528	4,03	411,26	
	O3	70	24.803	3,33	339,41	
	P3					
	E-P	179	60.187	3,59	366,61	
Kuhfleisch						
	U3	424	179.618	3,38	344,90	
	R3	1.641	597.548	3,23	329,94	
	R4	372	143.992	3,23	329,38	
	O2	2.465	732.392	2,95	300,63	
	O3	4.027	1.323.411	3,00	305,65	
	O4	563	203.307	3,06	312,49	
	P2	2.011	520.523	2,37	242,24	
	P3	504	139.285	2,49	254,17	
	E-P	20.943	5.969.245	2,80	285,93	
Kalbfleisch						
	R2	95	12.313	5,27	537,75	
	O2	251	37.593	3,94	401,44	
	E-P	577	81.207	4,28	436,39	
	pauschal	3.637	542.440	4,80	489,49	
Lammfleisch						
	pauschal	812	17.060	5,13	523,66	
Schafffleisch						
	pauschal	-	-	-	-	
Schweinefleisch						
	S	394.455	37.176.024	1,95	198,88	Muskelfleischanteil in %
	E	460.547	43.831.465	1,90	194,10	61,93
	U	99.444	9.571.057	1,79		57,80
	M	18.714	3.124.367	1,57		53,31
	S-P	963.097	91.418.445	1,91		58,92

	Jungbullenfleisch			Färsenfleisch		
	E-P			E-P		
	Stück	kg	€/ kg	Stück	kg	€/ kg
Schleswig Holst. / Hamburg	2.220	847.074	3,48	817	239.528	3,26
Niedersachsen / Bremen	4.750	1.819.347	3,51	652	186.956	3,15
Nordrhein-Westfalen	5.184	2.079.656	3,59	599	165.800	3,10
Mitteldeutschland und MV	1.366	490.161	3,44	371	96.690	2,98
BW / HE / RP	3.469	1.377.250	3,66	1.445	443.465	3,66
Bayern	5.018	2.028.234	3,66	2.150	677.287	3,61
Bundesgebiet Ost	1.366	490.161	3,44	371	96.690	2,98
Bundesgebiet West	20.641	8.151.561	3,59	5.663	1.713.036	3,47
Deutschland gesamt	22.007	8.641.722	3,58	6.034	1.809.726	3,45

	Bullenfleisch			Ochsenfleisch		
	E-P			E-P		
	Stück	kg	€/ kg	Stück	kg	€/ kg
Schleswig Holst. / Hamburg	228	87.332	3,06	74	26.189	3,50
Niedersachsen / Bremen	341	127.194	3,22	21	6.544	3,07
Nordrhein-Westfalen	316	127.614	3,24			
Mitteldeutschland und MV	70	28.005	3,10	29	9.343	3,92
BW / HE / RP	251	100.633	3,31			
Bayern	218	87.770	3,29	30	9.458	3,94
Bundesgebiet Ost	70	28.005	3,10	29	9.343	3,92
Bundesgebiet West	1.354	530.543	3,23	150	50.844	3,53
Deutschland gesamt	1.424	558.548	3,22	179	60.187	3,59

	Kuhfleisch			Kalbfleisch		
	E-P			E-P		
	Stück	kg	€/ kg	Stück	kg	€/ kg
Schleswig Holst. / Hamburg	2.293	668.221	2,71	271	43.930	3,62
Niedersachsen / Bremen	2.688	771.828	2,65			
Nordrhein-Westfalen	2.657	771.250	2,68			
Mitteldeutschland und MV	2.316	619.810	2,52	129	16.409	4,93
BW / HE / RP	4.886	1.192.313	2,89	111	13.745	5,16
Bayern	6.103	1.945.823	2,98	62	6.789	5,30
Bundesgebiet Ost	2.316	619.810	2,52	129	16.409	4,93
Bundesgebiet West	18.627	5.349.435	2,84	448	64.798	4,11
Deutschland gesamt	20.943	5.969.245	2,80	577	81.207	4,28

	Junggrindfleisch		
	E-P		
	Stück	kg	€/ kg
Schleswig Holst. / Hamburg			
Niedersachsen / Bremen			
Nordrhein-Westfalen			
Mitteldeutschland und MV			
BW / HE / RP			
Bayern	21	3.320	2,54
Bundesgebiet Ost			
Bundesgebiet West	62	10.421	2,78
Deutschland gesamt	76	12.587	2,67

* BW / HE / RP = Baden Württemberg, Hessen, Rheinland-Pfalz

	Jungbullenfleisch U2			Jungbullenfleisch U3		
	Stück	kg	€/ kg	Stück	kg	€/ kg
Schleswig Holst. / Hamburg	211	86.794	3,72	257	109.007	3,69
Niedersachsen / Bremen	500	215.987	3,73	445	198.886	3,69
Nordrhein-Westfalen	522	229.537	3,71	760	341.249	3,69
Mitteldeutschland und MV	312	126.407	3,63	65	27.403	3,63
BW / HE / RP	1.130	482.123	3,76	432	190.935	3,72
Bayern	1.522	639.674	3,71	1.388	599.963	3,71
Bundesgebiet Ost	312	126.407	3,63	65	27.403	3,63
Bundesgebiet West	3.885	1.654.115	3,73	3.282	1.440.040	3,70
Deutschland gesamt	4.197	1.780.522	3,72	3.347	1.467.443	3,70

	Jungbullenfleisch R2			Jungbullenfleisch R3		
	Stück	kg	€/ kg	Stück	kg	€/ kg
Schleswig Holst. / Hamburg	156	58.283	3,63	382	153.063	3,60
Niedersachsen / Bremen	492	190.911	3,65	681	276.384	3,62
Nordrhein-Westfalen	919	357.837	3,68	1.226	508.099	3,63
Mitteldeutschland und MV	146	52.372	3,55	39	14.255	3,61
BW / HE / RP	879	326.524	3,67	261	105.322	3,68
Bayern	978	362.948	3,65	433	168.708	3,66
Bundesgebiet Ost	146	52.372	3,55	39	14.255	3,61
Bundesgebiet West	3.424	1.296.503	3,66	2.983	1.211.576	3,63
Deutschland gesamt	3.570	1.348.875	3,66	3.022	1.225.831	3,63

	Jungbullenfleisch O2			Jungbullenfleisch O3		
	Stück	kg	€/ kg	Stück	kg	€/ kg
Schleswig Holst. / Hamburg	112	37.878	3,25	902	333.589	3,33
Niedersachsen / Bremen	726	248.761	3,39	1.547	578.516	3,42
Nordrhein-Westfalen	530	184.440	3,41	885	338.547	3,44
Mitteldeutschland und MV	522	176.090	3,33	130	47.535	3,34
BW / HE / RP	332	108.738	3,37	197	74.519	3,43
Bayern	207	64.226	3,28	78	28.040	3,33
Bundesgebiet Ost	522	176.090	3,33	130	47.535	3,34
Bundesgebiet West	1.907	644.043	3,37	3.609	1.353.211	3,40
Deutschland gesamt	2.429	820.133	3,36	3.739	1.400.746	3,40

	Färsenfleisch U2			Färsenfleisch U3		
	Stück	kg	€/ kg	Stück	kg	€/ kg
Schleswig Holst. / Hamburg				72	23.690	3,74
Niedersachsen / Bremen				30	10.292	3,80
Nordrhein-Westfalen				29	9.611	3,74
Mitteldeutschland und MV				25	7.892	3,69
BW / HE / RP	45	13.871	3,89	188	63.669	3,83
Bayern				295	105.066	3,76
Bundesgebiet Ost				25	7.892	3,69
Bundesgebiet West	93	29.028	3,85	614	212.328	3,78
Deutschland gesamt	99	30.837	3,84	639	220.220	3,78

Stück = Anzahl der im Bericht erfassten Schlachttiere, €/kg = vorl. Preis, kg = berichtete Gesamtschlachtmenge

* BW / HE / RP = Baden Württemberg, Hessen, Rheinland-Pfalz

Mitteldeutschland und MV = Brandenburg, Thüringen, Sachsen und Mecklenburg-Vorpommern

	Färsenfleisch R2			Färsenfleisch R3		
	Stück	kg	€/ kg	Stück	kg	€/ kg
Schleswig Holst. / Hamburg	27	7.627	3,66	201	61.648	3,68
Niedersachsen / Bremen	34	10.380	3,75	151	48.255	3,70
Nordrhein-Westfalen	33	9.186	3,69	118	35.012	3,68
Mitteldeutschland und MV				64	18.491	3,74
BW / HE / RP	286	80.519	3,83	388	120.813	3,79
Bayern	171	47.845	3,77	810	254.429	3,74
Bundesgebiet Ost				64	18.491	3,74
Bundesgebiet West	551	155.557	3,79	1.668	520.157	3,74
Deutschland gesamt	571	160.545	3,78	1.732	538.648	3,74
	Färsenfleisch R4			Färsenfleisch O2		
	Stück	kg	€/ kg	Stück	kg	€/ kg
Schleswig Holst. / Hamburg	28	8.958	3,68	22	5.928	3,02
Niedersachsen / Bremen				45	11.193	2,81
Nordrhein-Westfalen				26	6.479	2,81
Mitteldeutschland und MV				34	8.612	2,80
BW / HE / RP	118	40.490	3,72	98	24.180	3,11
Bayern	164	55.921	3,69	139	33.740	3,16
Bundesgebiet Ost				34	8.612	2,80
Bundesgebiet West	347	117.905	3,69	330	81.520	3,06
Deutschland gesamt	352	119.662	3,69	364	90.132	3,03
	Färsenfleisch O3			Färsenfleisch O4		
	Stück	kg	€/ kg	Stück	kg	€/ kg
Schleswig Holst. / Hamburg	216	65.598	3,11	34	11.245	3,22
Niedersachsen / Bremen	183	53.793	2,96			
Nordrhein-Westfalen	160	46.205	2,94	37	11.563	3,02
Mitteldeutschland und MV	72	21.435	2,91			
BW / HE / RP	92	26.685	3,09	33	10.339	3,07
Bayern	175	49.953	3,25	46	14.919	3,20
Bundesgebiet Ost	72	21.435	2,91			
Bundesgebiet West	826	242.234	3,07	166	53.373	3,13
Deutschland gesamt	898	263.669	3,06	171	54.998	3,13
	Bullenfleisch R3			Ochsenfleisch R3		
	Stück	kg	€/ kg	Stück	kg	€/ kg
Schleswig Holst. / Hamburg	22	9.695	3,31			
Niedersachsen / Bremen	23	9.397	3,37			
Nordrhein-Westfalen						
Mitteldeutschland und MV						
BW / HE / RP						
Bayern						
Bundesgebiet Ost						
Bundesgebiet West	85	36.199	3,39	27	9.697	3,98
Deutschland gesamt	86	36.850	3,38	36	12.528	4,03

	Ochsenfleisch O3			Ochsenfleisch P3		
	Stück	kg	€/ kg	Stück	kg	€/ kg
Schleswig Holst. / Hamburg	44	15.702	3,31			
Niedersachsen / Bremen						
Nordrhein-Westfalen						
Mitteldeutschland und MV						
BW / HE / RP						
Bayern						
Bundesgebiet Ost						
Bundesgebiet West	63	22.443	3,30			
Deutschland gesamt	70	24.803	3,33			
	Kuhfleisch U3			Kuhfleisch R3		
	Stück	kg	€/ kg	Stück	kg	€/ kg
Schleswig Holst. / Hamburg				76	26.748	3,11
Niedersachsen / Bremen				34	13.027	3,16
Nordrhein-Westfalen				69	24.121	3,08
Mitteldeutschland und MV				53	19.184	3,14
BW / HE / RP	96	40.184	3,39	355	131.489	3,27
Bayern	306	130.470	3,39	1.054	382.979	3,25
Bundesgebiet Ost				53	19.184	3,14
Bundesgebiet West	416	176.332	3,38	1.588	578.364	3,24
Deutschland gesamt	424	179.618	3,38	1.641	597.548	3,23
	Kuhfleisch R4			Kuhfleisch O2		
	Stück	kg	€/ kg	Stück	kg	€/ kg
Schleswig Holst. / Hamburg				180	54.936	2,96
Niedersachsen / Bremen				256	77.248	2,93
Nordrhein-Westfalen	27	10.315	3,10	274	80.911	2,90
Mitteldeutschland und MV	28	11.148	3,18	235	70.221	2,86
BW / HE / RP	71	27.617	3,29	715	212.753	2,98
Bayern	212	81.411	3,24	805	236.323	2,97
Bundesgebiet Ost	28	11.148	3,18	235	70.221	2,86
Bundesgebiet West	344	132.844	3,23	2.230	662.171	2,96
Deutschland gesamt	372	143.992	3,23	2.465	732.392	2,95
	Kuhfleisch O3			Kuhfleisch O4		
	Stück	kg	€/ kg	Stück	kg	€/ kg
Schleswig Holst. / Hamburg	766	252.462	3,02	81	29.460	3,14
Niedersachsen / Bremen	853	285.079	3,00	82	31.022	3,06
Nordrhein-Westfalen	777	253.931	2,97	149	54.033	3,04
Mitteldeutschland und MV	437	142.454	2,92	49	17.859	2,99
BW / HE / RP	507	168.114	3,02	82	29.256	3,07
Bayern	687	221.371	3,03	120	41.677	3,07
Bundesgebiet Ost	437	142.454	2,92	49	17.859	2,99
Bundesgebiet West	3.590	1.180.957	3,01	514	185.448	3,07
Deutschland gesamt	4.027	1.323.411	3,00	563	203.307	3,06

	Kuhfleisch P2			Kuhfleisch P3		
	Stück	kg	€/ kg	Stück	kg	€/ kg
Schleswig Holst. / Hamburg	261	69.913	2,49	72	20.716	2,63
Niedersachsen / Bremen	286	76.032	2,41	84	22.923	2,46
Nordrhein-Westfalen	359	94.760	2,35	87	23.881	2,50
Mitteldeutschland und MV	487	121.551	2,31	23	6.410	2,55
BW / HE / RP	282	73.476	2,41	96	26.529	2,46
Bayern	336	84.791	2,33	142	38.826	2,44
Bundesgebiet Ost	487	121.551	2,31	23	6.410	2,55
Bundesgebiet West	1.524	398.972	2,39	481	132.875	2,49
Deutschland gesamt	2.011	520.523	2,37	504	139.285	2,49

	Kalbfleisch R2			Kalbfleisch O2		
	Stück	kg	€/ kg	Stück	kg	€/ kg
Schleswig Holst. / Hamburg				180	29.365	3,66
Niedersachsen / Bremen						
Nordrhein-Westfalen						
Mitteldeutschland und MV				43	4.999	4,82
BW / HE / RP	52	6.507	5,28	21	2.479	5,06
Bayern	22	2.717	6,00			
Bundesgebiet Ost				43	4.999	4,82
Bundesgebiet West	80	10.228	5,32	208	32.594	3,80
Deutschland gesamt	95	12.313	5,27	251	37.593	3,94

	Kalbfleisch pauschal					
	Stück	kg	€/ kg			
Schleswig Holst. / Hamburg	62	9.508	5,02			
Niedersachsen / Bremen						
Nordrhein-Westfalen	2.328	346.426	4,90			
Mitteldeutschland und MV						
BW / HE / RP						
Bayern						
Bundesgebiet Ost						
Bundesgebiet West	3.637	542.440	4,80			
Deutschland gesamt	3.637	542.440	4,80			

	Jungrindfleisch R2			Jungrindfleisch O2		
	Stück	kg	€/ kg	Stück	kg	€/ kg
Schleswig Holst. / Hamburg						
Niedersachsen / Bremen						
Nordrhein-Westfalen						
Mitteldeutschland und MV						
BW / HE / RP						
Bayern						
Bundesgebiet Ost						
Bundesgebiet West						
Deutschland gesamt						
	Jungrindfleisch pauschal					
	Stück	kg	€/ kg			
Schleswig Holst. / Hamburg						
Niedersachsen / Bremen						
Nordrhein-Westfalen	22	3.499	3,53			
Mitteldeutschland und MV						
BW / HE / RP						
Bayern						
Bundesgebiet Ost						
Bundesgebiet West	23	3.629	3,54			
Deutschland gesamt	27	4.167	3,70			
	Lammfleisch pauschal			Schafffleisch pauschal		
	Stück	kg	€/ kg	Stück	kg	€/ kg
Schafe Nord	592	12.633	5,08	-	-	-
Schafe Südwest	220	4.427	5,29	-	-	-
Mitteldeutschland						
Bayern						
Deutschland gesamt	812	17.060	5,13	-	-	-
€/ 100 kg Warmgewicht			513,39			-
€/ 100 kg Kaltgewicht			523,66			-

	Schweinefleisch S			Schweinefleisch E		
	Stück	kg	€/ kg	Stück	kg	€/ kg
Region Nord-Ost	34.583	3.224.689	1,95	76.223	7.203.999	1,93
Niedersachsen / Bremen	109.184	10.260.825	1,93	188.296	17.909.591	1,90
Nordrhein-Westfalen	189.637	17.925.205	1,95	123.825	11.847.921	1,87
Hessen / Rheinland-Pfalz	7.777	720.182	1,95	12.470	1.176.970	1,93
Baden-Württemberg	24.234	2.281.198	1,97	30.231	2.861.706	1,94
Bayern	29.040	2.763.925	1,99	29.502	2.831.278	1,93
Bundesgebiet Ost	32.408	3.017.576	1,95	72.662	6.863.096	1,93
Bundesgebiet West	362.047	34.158.448	1,95	387.885	36.968.369	1,90
Deutschland gesamt	394.455	37.176.024	1,95	460.547	43.831.465	1,90
€/ 100 kg Warmgewicht						190,30
€/ 100 kg Kaltgewicht						194,10

	Schweinefleisch U			Schweinefleisch M		
	Stück	kg	€/ kg	Stück	kg	€/ kg
Region Nord-Ost	21.177	2.025.960	1,82	1.245	205.932	1,57
Niedersachsen / Bremen	42.528	4.100.013	1,79	6.052	1.004.569	1,57
Nordrhein-Westfalen	20.264	1.958.760	1,72	10.176	1.697.339	1,58
Hessen / Rheinland-Pfalz	3.621	347.437	1,83	100	17.811	1,51
Baden-Württemberg	5.886	561.239	1,82	630	107.312	1,56
Bayern	5.968	577.648	1,81	511	91.404	1,49
Bundesgebiet Ost	20.123	1.924.140	1,82	1.245	205.932	1,57
Bundesgebiet West	79.321	7.646.917	1,78	17.469	2.918.435	1,57
Deutschland gesamt	99.444	9.571.057	1,79	18.714	3.124.367	1,57

	Schweinefleisch S -P			Schweinefleisch S-V		
	Stück	kg	€/ kg	Stück	kg	€/ kg
Region Nord-Ost	134.206	12.669.217	1,91	135.544	12.884.778	
Niedersachsen / Bremen	343.025	32.563.244	1,89	349.658	33.631.435	
Nordrhein-Westfalen	335.530	31.907.708	1,90	346.943	33.769.669	
Hessen / Rheinland-Pfalz	24.439	2.300.198	1,92	24.539	2.318.009	
Baden-Württemberg	60.886	5.756.034	1,94	61.565	5.870.859	
Bayern	65.011	6.222.044	1,94	65.597	6.322.171	
Bundesgebiet Ost	127.258	12.003.294	1,92	128.596	12.218.855	
Bundesgebiet West	835.839	79.415.151	1,91	855.250	82.578.066	
Deutschland gesamt	963.097	91.418.445	1,91	983.846	94.796.921	

Region Nord-Ost = Schleswig-Holstein und östliche Bundesländer

Für Schweine gilt entsprechend der 1. FIGDV § 6 Abs. 2: "Schweine mit einem Zweihälftengewicht von weniger als 80 Kilogramm und mehr als 110 Kilogramm sind ... nicht .. berücksichtigt[t]. [Dies ..] gilt nicht für die Handelsklassen M und V."