



Vorläufiger Wochenbericht über Schlachtvieh und Fleisch

10 KW

05.03.2012 bis 11.03.2012

erstellt: 14.03.2012

Herausgeber: Bundesanstalt für Landwirtschaft und Ernährung / Ref. 422 im Auftrag
des Bundesministerium für Ernährung, Landwirtschaft und Verbraucherschutz
und in Zusammenarbeit mit den zuständigen Landesdienststellen

Datenerhebung nach der 1. Fleischgesetz-Durchführungsverordnung
(1. FIGDV)

Anmerkung: Angaben können durch Rundungen bedingt geringfügig von Landesberichten abweichen.

E- Mail: agrار@ble.de

Internet: www.bmelv-statistik.de

Nachdruck mit Quellenangabe gestattet

Angaben pro Bundesland, Tierart und Handelsklasse mit 3 und weniger
Meldebetriebe oder 10 und weniger Tiere werden nicht ausgewiesen.

Grafische Darstellung ausgewählter Preisverläufe im Jahresablauf und im Vergleich zu den Vorjahren

Schlachtpreise für Jungbullen R3

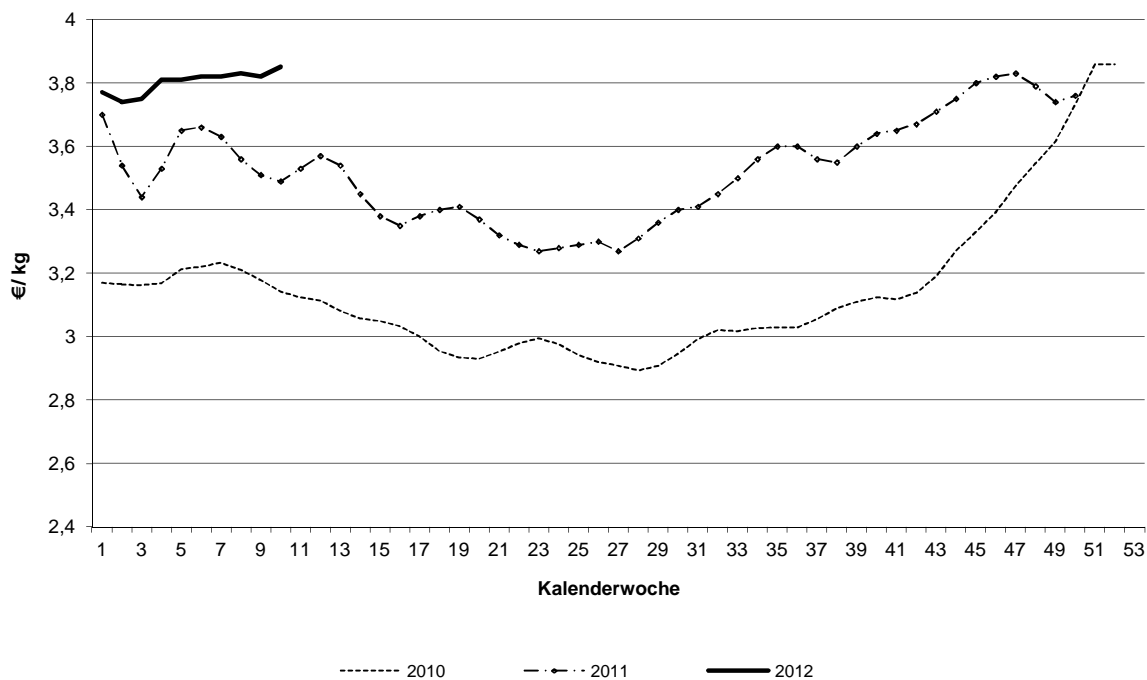

Schlachtpreise für Kühe R3

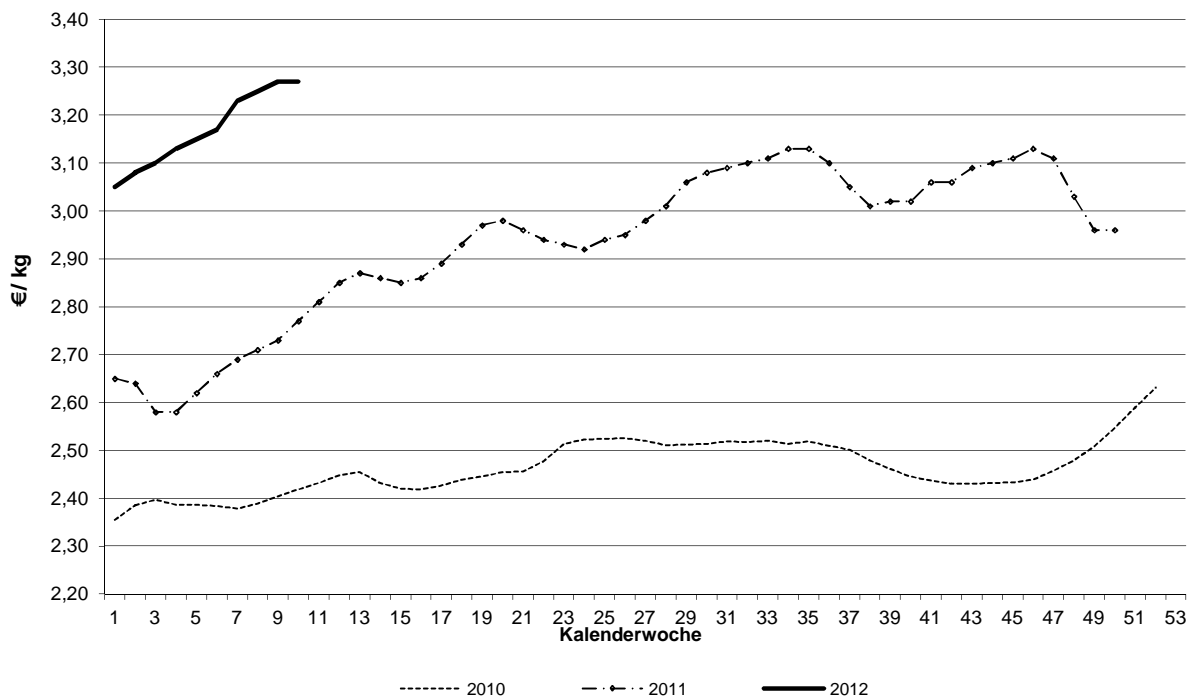

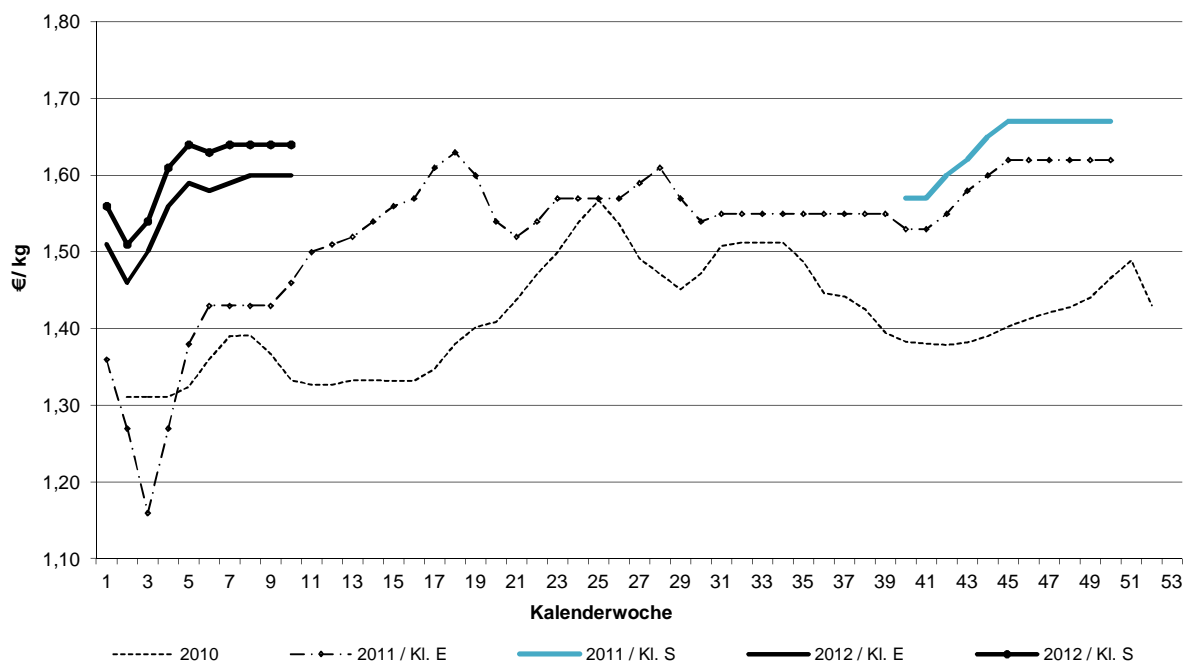
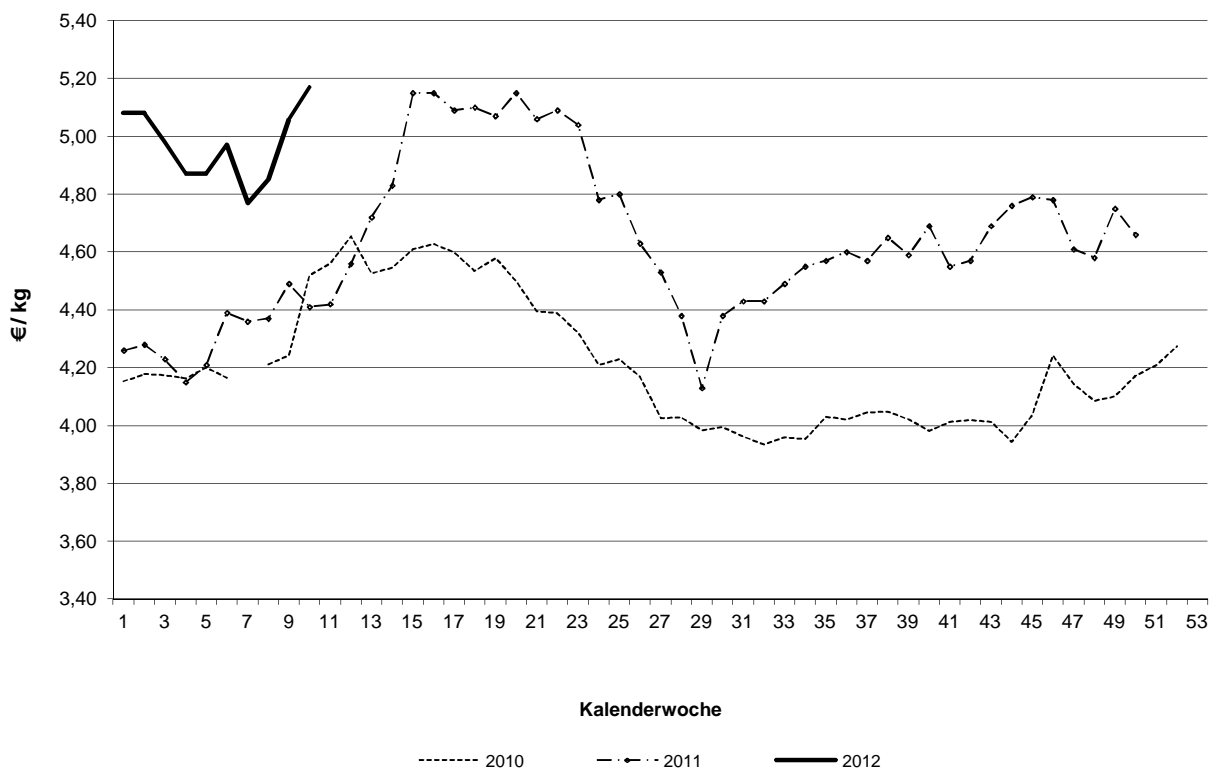
Schlachtpreise für Schweine E und S**Schlachtpreise für Lämmer - pauschal abgerechnet**

Grafische Darstellung ausgewählter Preisverläufe im
Jahresablauf und im Vergleich zu ausgewählten EU-Nachbarstaaten
Quelle: EU-Kommission, GD Landwirtschaft und ländliche Entwicklung

Schlachtpreise für Jungbullen R3

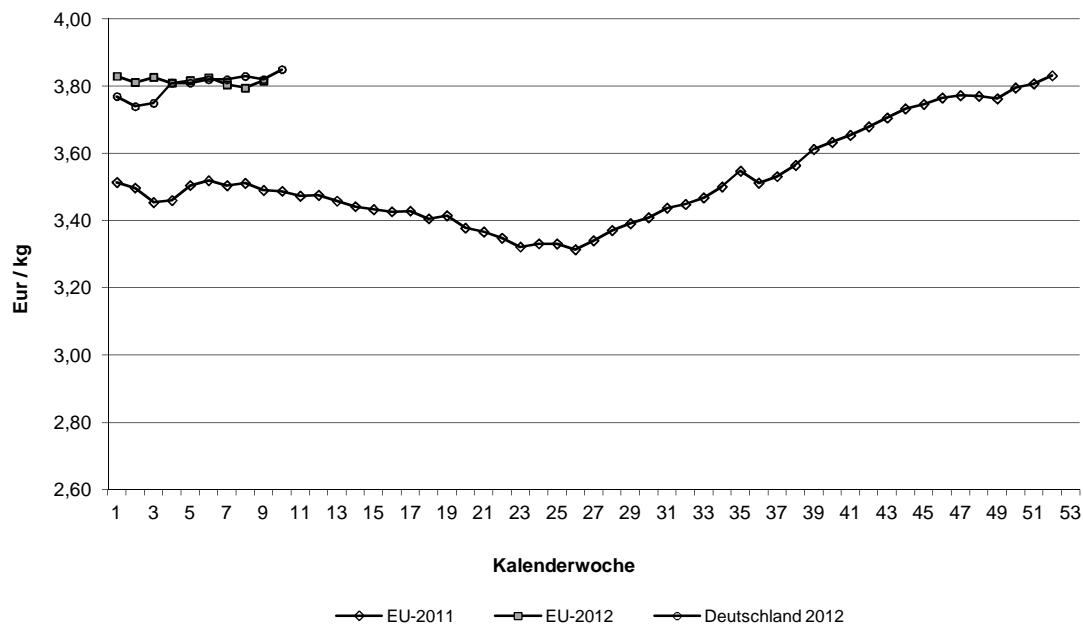

Schlachtpreise für Schweine E

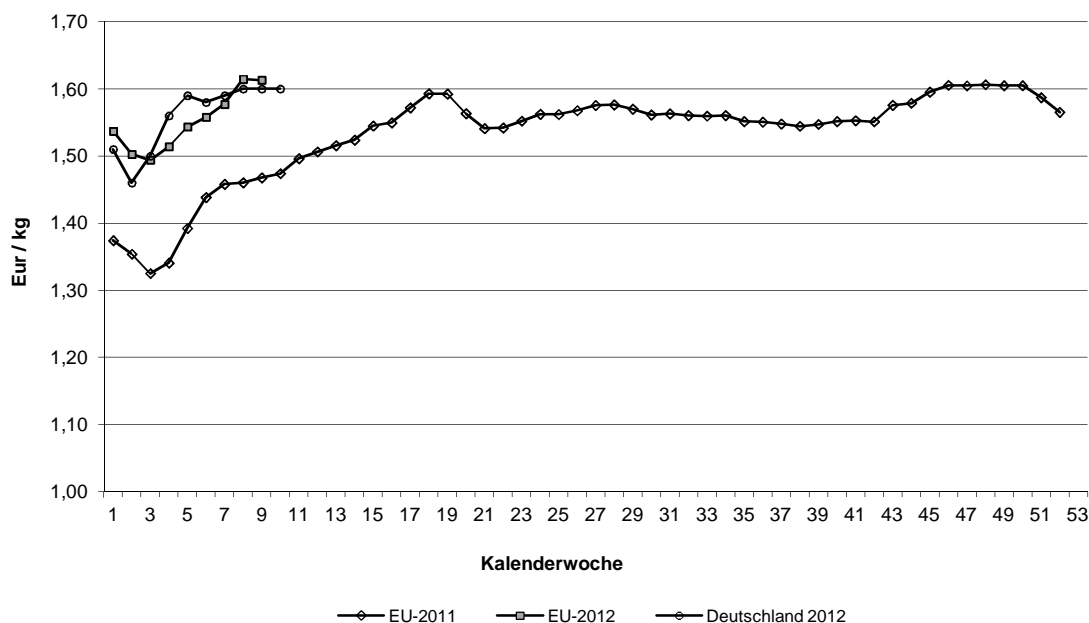

Quelle: EU-Daten nach Angaben der EU-Kommission

Übersicht: Deutschland gesamt

			€/kg	€/100 kg	
	Stück	kg	Warmgewicht	Kaltgewicht	
Jungbullenfleisch					
U2	3.578	1.500.454	3,92	399,84	
U3	3.464	1.501.233	3,90	397,80	
R2	3.640	1.360.647	3,88	395,76	
R3	3.554	1.406.860	3,85	392,70	
O2	2.115	695.784	3,57	364,14	
O3	3.625	1.314.398	3,62	369,24	
E-P	21.681	8.393.744	3,80	387,60	
Färsenfleisch					
U2	130	40.209	3,63	370,26	
U3	906	315.961	3,58	365,16	
R2	573	162.140	3,56	363,12	
R3	1.967	614.415	3,52	359,04	
R4	403	136.582	3,47	353,94	
O2	367	93.001	3,03	309,06	
O3	1.200	353.433	3,15	321,30	
O4	252	82.694	3,20	326,40	
E-P	7.256	2.220.099	3,35	341,70	
Bullenfleisch					
R3	88	37.452	3,54	361,08	
E-P	1.295	497.368	3,41	347,82	
Ochsenfleisch					
R3	31	10.994	3,61	368,22	
O3	134	45.099	3,26	332,52	
P3					
E-P	320	104.530	3,27	333,54	
Kuhfleisch					
U3	873	368.587	3,36	342,72	
R3	2.349	859.016	3,27	333,54	
R4	572	223.959	3,29	335,58	
O2	2.712	813.842	3,07	313,14	
O3	4.737	1.563.761	3,18	324,36	
O4	725	264.805	3,22	328,44	
P2	2.115	544.986	2,58	263,16	
P3	538	150.732	2,76	281,52	
E-P	20.826	6.581.320	3,04	310,08	
Kalbfleisch					
R2	88	11.710	5,01	511,02	
O2	185	28.688	4,10	418,20	
E-P	424	60.093	4,24	432,48	
pauschal	4.013	584.703	4,87	496,74	
Lammfleisch					
pauschal	756	16.440	5,17	527,34	
Schafffleisch					
pauschal	22	661	1,58	161,16	
Schweinefleisch					
S	377.809	35.926.690	1,64	167,28	Muskelfleischanteil in %
E	463.279	44.468.287	1,60	163,20	61,90
U	118.063	11.455.737	1,48		57,80
M	17.259	2.902.232	1,39		53,30
S-P	971.661	93.077.242	1,60		58,70

	Jungbullenfleisch			Färsenfleisch		
	E-P			E-P		
	Stück	kg	€/ kg	Stück	kg	€/ kg
Schleswig Holst. / Hamburg	1.957	717.884	3,66	1.035	304.912	3,20
Niedersachsen / Bremen	4.786	1.798.771	3,75	584	169.491	3,22
Nordrhein-Westfalen	5.648	2.231.899	3,81	762	221.321	3,15
Mitteldeutschland und MV	1.005	357.558	3,66	439	117.937	2,98
BW / HE / RP	3.571	1.372.673	3,86	1.895	585.374	3,45
Bayern	4.714	1.914.959	3,85	2.541	821.064	3,47
Bundesgebiet Ost	1.005	357.558	3,66	439	117.937	2,98
Bundesgebiet West	20.676	8.036.186	3,80	6.817	2.102.162	3,37
Deutschland gesamt	21.681	8.393.744	3,80	7.256	2.220.099	3,35

	Bullenfleisch			Ochsenfleisch		
	E-P			E-P		
	Stück	kg	€/ kg	Stück	kg	€/ kg
Schleswig Holst. / Hamburg	115	44.680	3,25	159	51.620	3,09
Niedersachsen / Bremen	320	117.068	3,43	39	13.962	3,39
Nordrhein-Westfalen	378	145.669	3,46	25	8.341	3,27
Mitteldeutschland und MV	88	36.455	3,25	29	8.252	3,21
BW / HE / RP	250	96.269	3,39	29	8.723	3,41
Bayern	144	57.227	3,46	39	13.632	3,75
Bundesgebiet Ost	88	36.455	3,25	29	8.252	3,21
Bundesgebiet West	1.207	460.913	3,42	291	96.278	3,27
Deutschland gesamt	1.295	497.368	3,41	320	104.530	3,27

	Kuhfleisch			Kalbfleisch		
	E-P			E-P		
	Stück	kg	€/ kg	Stück	kg	€/ kg
Schleswig Holst. / Hamburg	2.117	646.405	2,99	255	39.564	3,95
Niedersachsen / Bremen	2.258	680.274	3,02			
Nordrhein-Westfalen	3.079	943.353	3,01			
Mitteldeutschland und MV	2.251	636.855	2,84			
BW / HE / RP	4.923	1.588.581	3,06	95	12.339	4,80
Bayern	6.198	2.085.852	3,12	61	6.912	5,17
Bundesgebiet Ost	2.251	636.855	2,84			
Bundesgebiet West	18.575	5.944.465	3,06	417	59.365	4,26
Deutschland gesamt	20.826	6.581.320	3,04	424	60.093	4,24

	Junggrindfleisch		
	E-P		
	Stück	kg	€/ kg
Schleswig Holst. / Hamburg	17	2.678	2,65
Niedersachsen / Bremen			
Nordrhein-Westfalen			
Mitteldeutschland und MV	20	3.440	2,39
BW / HE / RP	25	4.310	2,82
Bayern	34	6.204	3,48
Bundesgebiet Ost	20	3.440	2,39
Bundesgebiet West	84	14.832	3,05
Deutschland gesamt	104	18.272	2,93

* BW / HE / RP = Baden Württemberg, Hessen, Rheinland-Pfalz

	Jungbullenfleisch U2			Jungbullenfleisch U3		
	Stück	kg	€/ kg	Stück	kg	€/ kg
Schleswig Holst. / Hamburg	157	65.043	3,92	156	67.245	3,88
Niedersachsen / Bremen	413	174.284	3,94	497	217.309	3,91
Nordrhein-Westfalen	441	189.917	3,92	1.023	450.212	3,90
Mitteldeutschland und MV	142	56.798	3,88	93	38.312	3,87
BW / HE / RP	1.062	439.341	3,95	481	206.880	3,93
Bayern	1.363	575.071	3,90	1.214	521.275	3,88
Bundesgebiet Ost	142	56.798	3,88	93	38.312	3,87
Bundesgebiet West	3.436	1.443.656	3,92	3.371	1.462.921	3,90
Deutschland gesamt	3.578	1.500.454	3,92	3.464	1.501.233	3,90

	Jungbullenfleisch R2			Jungbullenfleisch R3		
	Stück	kg	€/ kg	Stück	kg	€/ kg
Schleswig Holst. / Hamburg	183	68.123	3,86	365	141.112	3,83
Niedersachsen / Bremen	515	193.831	3,88	890	349.074	3,85
Nordrhein-Westfalen	836	322.647	3,89	1.507	608.280	3,85
Mitteldeutschland und MV	173	63.327	3,80	72	27.954	3,79
BW / HE / RP	1.000	364.682	3,90	278	108.328	3,88
Bayern	933	348.037	3,85	442	172.112	3,83
Bundesgebiet Ost	173	63.327	3,80	72	27.954	3,79
Bundesgebiet West	3.467	1.297.320	3,88	3.482	1.378.906	3,85
Deutschland gesamt	3.640	1.360.647	3,88	3.554	1.406.860	3,85

	Jungbullenfleisch O2			Jungbullenfleisch O3		
	Stück	kg	€/ kg	Stück	kg	€/ kg
Schleswig Holst. / Hamburg	115	36.737	3,47	791	281.763	3,54
Niedersachsen / Bremen	680	227.627	3,61	1.470	537.302	3,65
Nordrhein-Westfalen	500	169.166	3,61	943	346.758	3,66
Mitteldeutschland und MV	209	67.740	3,49	203	70.931	3,55
BW / HE / RP	391	124.550	3,55	148	52.542	3,55
Bayern	220	69.964	3,54	70	25.102	3,58
Bundesgebiet Ost	209	67.740	3,49	203	70.931	3,55
Bundesgebiet West	1.906	628.044	3,58	3.422	1.243.467	3,62
Deutschland gesamt	2.115	695.784	3,57	3.625	1.314.398	3,62

	Färsenfleisch U2			Färsenfleisch U3		
	Stück	kg	€/ kg	Stück	kg	€/ kg
Schleswig Holst. / Hamburg	13	4.005	3,55	49	16.585	3,53
Niedersachsen / Bremen				37	12.514	3,51
Nordrhein-Westfalen				20	6.945	3,47
Mitteldeutschland und MV				21	7.500	3,46
BW / HE / RP	67	20.522	3,68	229	79.354	3,61
Bayern	31	9.772	3,65	550	193.063	3,59
Bundesgebiet Ost				21	7.500	3,46
Bundesgebiet West	120	37.267	3,64	885	308.461	3,59
Deutschland gesamt	130	40.209	3,63	906	315.961	3,58

Stück = Anzahl der im Bericht erfassten Schlachttiere, €/kg = vorl. Preis, kg = berichtete Gesamtschlachtmenge

* BW / HE / RP = Baden Württemberg, Hessen, Rheinland-Pfalz

Mitteldeutschland und MV = Brandenburg, Thüringen, Sachsen und Mecklenburg-Vorpommern

Färsenfleisch				Färsenfleisch		
R2				R3		
	Stück	kg	€/ kg	Stück	kg	€/ kg
Schleswig Holst. / Hamburg	18	5.134	3,46	266	82.341	3,47
Niedersachsen / Bremen	28	8.005	3,45	135	41.788	3,48
Nordrhein-Westfalen	37	10.792	3,47	132	40.983	3,42
Mitteldeutschland und MV	17	4.752	3,39	27	8.886	3,43
BW / HE / RP	279	78.197	3,61	616	191.974	3,57
Bayern	194	55.260	3,55	791	248.443	3,53
Bundesgebiet Ost	17	4.752	3,39	27	8.886	3,43
Bundesgebiet West	556	157.388	3,57	1.940	605.529	3,52
Deutschland gesamt	573	162.140	3,56	1.967	614.415	3,52
Färsenfleisch				Färsenfleisch		
R4				O2		
	Stück	kg	€/ kg	Stück	kg	€/ kg
Schleswig Holst. / Hamburg	44	14.262	3,47	27	7.207	3,09
Niedersachsen / Bremen	33	11.063	3,43	33	8.907	3,09
Nordrhein-Westfalen	37	12.393	3,40	57	14.978	3,05
Mitteldeutschland und MV	11	3.494	3,41	37	9.655	3,01
BW / HE / RP	116	40.051	3,47	111	27.253	3,01
Bayern	162	55.319	3,49	102	25.001	3,00
Bundesgebiet Ost	11	3.494	3,41	37	9.655	3,01
Bundesgebiet West	392	133.088	3,47	330	83.346	3,03
Deutschland gesamt	403	136.582	3,47	367	93.001	3,03
Färsenfleisch				Färsenfleisch		
O3				O4		
	Stück	kg	€/ kg	Stück	kg	€/ kg
Schleswig Holst. / Hamburg	299	90.065	3,21	50	16.694	3,28
Niedersachsen / Bremen	185	54.488	3,19	26	8.610	3,28
Nordrhein-Westfalen	243	72.397	3,16	68	21.805	3,19
Mitteldeutschland und MV	146	42.538	3,07			
BW / HE / RP	160	45.906	3,10	65	21.576	3,14
Bayern	167	48.039	3,13	36	11.699	3,17
Bundesgebiet Ost	146	42.538	3,07			
Bundesgebiet West	1.054	310.895	3,16	245	80.384	3,20
Deutschland gesamt	1.200	353.433	3,15	252	82.694	3,20
Bullenfleisch				Ochsenfleisch		
R3				R3		
	Stück	kg	€/ kg	Stück	kg	€/ kg
Schleswig Holst. / Hamburg						
Niedersachsen / Bremen	25	10.073	3,68			
Nordrhein-Westfalen	30	12.499	3,54			
Mitteldeutschland und MV						
BW / HE / RP	14	6.418	3,48			
Bayern						
Bundesgebiet Ost						
Bundesgebiet West	87	37.020	3,54	30	10.650	3,61
Deutschland gesamt	88	37.452	3,54	31	10.994	3,61

	Ochsenfleisch O3			Ochsenfleisch P3		
	Stück	kg	€/ kg	Stück	kg	€/ kg
Schleswig Holst. / Hamburg	68	22.781	3,18			
Niedersachsen / Bremen	33	11.988	3,40			
Nordrhein-Westfalen	14	4.592	3,24			
Mitteldeutschland und MV	12	3.398	3,29			
BW / HE / RP						
Bayern						
Bundesgebiet Ost	12	3.398	3,29			
Bundesgebiet West	122	41.701	3,26			
Deutschland gesamt	134	45.099	3,26			
	Kuhfleisch U3			Kuhfleisch R3		
	Stück	kg	€/ kg	Stück	kg	€/ kg
Schleswig Holst. / Hamburg				88	31.596	3,33
Niedersachsen / Bremen				79	28.704	3,33
Nordrhein-Westfalen	18	7.539	3,40	140	51.061	3,31
Mitteldeutschland und MV	11	4.658	3,27	102	38.188	3,24
BW / HE / RP	232	97.718	3,37	605	223.167	3,29
Bayern	592	250.527	3,35	1.335	486.300	3,26
Bundesgebiet Ost	11	4.658	3,27	102	38.188	3,24
Bundesgebiet West	862	363.929	3,36	2.247	820.828	3,28
Deutschland gesamt	873	368.587	3,36	2.349	859.016	3,27
	Kuhfleisch R4			Kuhfleisch O2		
	Stück	kg	€/ kg	Stück	kg	€/ kg
Schleswig Holst. / Hamburg	28	10.819	3,36	243	74.525	3,15
Niedersachsen / Bremen	32	12.588	3,32	265	77.938	3,13
Nordrhein-Westfalen	69	27.213	3,31	346	105.481	3,12
Mitteldeutschland und MV	39	15.563	3,28	262	78.483	3,00
BW / HE / RP	171	66.805	3,28	805	243.703	3,06
Bayern	233	90.971	3,28	791	233.712	3,05
Bundesgebiet Ost	39	15.563	3,28	262	78.483	3,00
Bundesgebiet West	533	208.396	3,29	2.450	735.359	3,08
Deutschland gesamt	572	223.959	3,29	2.712	813.842	3,07
	Kuhfleisch O3			Kuhfleisch O4		
	Stück	kg	€/ kg	Stück	kg	€/ kg
Schleswig Holst. / Hamburg	733	245.888	3,22	104	38.577	3,31
Niedersachsen / Bremen	971	320.385	3,23	86	31.668	3,30
Nordrhein-Westfalen	1.070	356.148	3,21	182	66.861	3,26
Mitteldeutschland und MV	621	202.282	3,10	46	17.132	3,20
BW / HE / RP	696	232.271	3,14	199	71.561	3,14
Bayern	646	206.787	3,10	108	39.006	3,14
Bundesgebiet Ost	621	202.282	3,10	46	17.132	3,20
Bundesgebiet West	4.116	1.361.479	3,19	679	247.673	3,22
Deutschland gesamt	4.737	1.563.761	3,18	725	264.805	3,22

	Kuhfleisch P2			Kuhfleisch P3		
	Stück	kg	€/ kg	Stück	kg	€/ kg
Schleswig Holst. / Hamburg	285	76.193	2,62	96	28.330	2,90
Niedersachsen / Bremen	222	57.589	2,64	53	14.367	2,73
Nordrhein-Westfalen	462	122.639	2,61	119	33.592	2,81
Mitteldeutschland und MV	498	120.878	2,51	36	9.868	2,75
BW / HE / RP	335	88.313	2,62	130	36.274	2,73
Bayern	313	79.374	2,49	104	28.301	2,59
Bundesgebiet Ost	498	120.878	2,51	36	9.868	2,75
Bundesgebiet West	1.617	424.108	2,60	502	140.864	2,76
Deutschland gesamt	2.115	544.986	2,58	538	150.732	2,76

	Kalbfleisch R2			Kalbfleisch O2		
	Stück	kg	€/ kg	Stück	kg	€/ kg
Schleswig Holst. / Hamburg	16	2.686	4,03	160	25.382	4,01
Niedersachsen / Bremen						
Nordrhein-Westfalen						
Mitteldeutschland und MV						
BW / HE / RP	42	5.470	5,01	12	1.598	4,67
Bayern	30	3.554	5,75	13	1.708	4,93
Bundesgebiet Ost						
Bundesgebiet West	88	11.710	5,01	185	28.688	4,10
Deutschland gesamt	88	11.710	5,01	185	28.688	4,10

	Kalbfleisch pauschal					
	Stück	kg	€/ kg			
Schleswig Holst. / Hamburg	35	5.318	3,94			
Niedersachsen / Bremen						
Nordrhein-Westfalen	2.431	359.017	4,96			
Mitteldeutschland und MV	30	4.173	4,80			
BW / HE / RP						
Bayern						
Bundesgebiet Ost	30	4.173	4,80			
Bundesgebiet West	3.983	580.530	4,87			
Deutschland gesamt	4.013	584.703	4,87			

	Jungrindfleisch R2			Jungrindfleisch O2		
	Stück	kg	€/ kg	Stück	kg	€/ kg
Schleswig Holst. / Hamburg						
Niedersachsen / Bremen						
Nordrhein-Westfalen						
Mitteldeutschland und MV						
BW / HE / RP						
Bayern						
Bundesgebiet Ost						
Bundesgebiet West	20	4.295	3,88	14	2.312	2,65
Deutschland gesamt	21	4.463	3,83	17	2.849	2,56

	Jungrindfleisch pauschal		
	Stück	kg	€/ kg
Schleswig Holst. / Hamburg			
Niedersachsen / Bremen			
Nordrhein-Westfalen			
Mitteldeutschland und MV			
BW / HE / RP			
Bayern			
Bundesgebiet Ost			
Bundesgebiet West	67	10.961	3,65
Deutschland gesamt	67	10.961	3,65

	Lammfleisch pauschal			Schafffleisch pauschal		
	Stück	kg	€/ kg	Stück	kg	€/ kg
Schleswig Holst. / Hamburg	469	10.289	-	11	360	-
Niedersachsen / Bremen						
BW / HE / RP / NRW	278	5.972	5,19			
Bayern						
Bundesgebiet West	747	16.261	5,18	20	584	1,70
Deutschland gesamt	756	16.440	5,17	22	661	1,58

	Schweinefleisch S			Schweinefleisch E		
	Stück	kg	€/ kg	Stück	kg	€/ kg
Region Nord-Ost	32.388	3.040.638	1,64	74.837	7.103.165	1,62
Niedersachsen / Bremen	102.764	9.741.604	1,64	174.532	16.744.603	1,60
Nordrhein-Westfalen	177.294	16.899.846	1,64	146.959	14.173.542	1,58
Hessen / Rheinland-Pfalz	5.983	558.682	1,65	12.238	1.165.023	1,63
Baden-Württemberg	28.677	2.729.361	1,65	25.122	2.406.909	1,61
Bayern	30.703	2.956.559	1,66	29.591	2.875.045	1,61
Bundesgebiet Ost	29.505	2.766.227	1,64	70.669	6.701.074	1,62
Bundesgebiet West	348.304	33.160.463	1,64	392.610	37.767.213	1,59
Deutschland gesamt	377.809	35.926.690	1,64	463.279	44.468.287	1,60
€/ 100 kg Warmgewicht						160,00
€/ 100 kg Kaltgewicht						163,20

	Schweinefleisch U			Schweinefleisch M		
	Stück	kg	€/ kg	Stück	kg	€/ kg
Region Nord-Ost	22.280	2.137.144	1,51	1.596	265.738	1,38
Niedersachsen / Bremen	50.588	4.918.217	1,49	4.360	715.170	1,38
Nordrhein-Westfalen	30.481	2.969.637	1,45	10.090	1.707.438	1,40
Hessen / Rheinland-Pfalz	4.348	423.303	1,51	137	23.118	1,28
Baden-Württemberg	4.806	461.976	1,50	482	85.310	1,32
Bayern	5.560	545.460	1,48	594	105.458	1,30
Bundesgebiet Ost	21.445	2.055.329	1,52	1.596	265.738	1,38
Bundesgebiet West	96.618	9.400.408	1,48	15.663	2.636.494	1,39
Deutschland gesamt	118.063	11.455.737	1,48	17.259	2.902.232	1,39

	Schweinefleisch S - P			Schweinefleisch S - V		
	Stück	kg	€/ kg	Stück	kg	€/ kg
Region Nord-Ost	132.078	12.530.669	1,60	133.937	12.823.736	
Niedersachsen / Bremen	332.658	31.873.579	1,59	337.707	32.659.519	
Nordrhein-Westfalen	357.701	34.334.981	1,60	369.976	36.266.824	
Hessen / Rheinland-Pfalz	23.439	2.233.494	1,60	23.617	2.260.348	
Baden-Württemberg	59.415	5.676.616	1,62	59.930	5.765.461	
Bayern	66.370	6.427.903	1,62	67.030	6.540.235	
Bundesgebiet Ost	124.087	11.761.865	1,60	125.946	12.054.932	
Bundesgebiet West	847.574	81.315.377	1,60	866.251	84.261.191	
Deutschland gesamt	971.661	93.077.242	1,60	992.197	96.316.123	

Region Nord-Ost = Schleswig-Holstein und östliche Bundesländer

gem. § 6 (2) der 1.FIGDV werden nur Schweine mit einem Zweihälftengewicht von mehr als 80 Kg und weniger als 110 Kg berücksichtigt.