



# Vorläufiger Wochenbericht über Schlachtvieh und Fleisch

32 KW

08.08.2011 bis 14.08.2011

erstellt: 17.08.2011

Herausgeber: Bundesanstalt für Landwirtschaft und Ernährung / Ref. 422 im Auftrag  
des Bundesministerium für Ernährung, Landwirtschaft und Verbraucherschutz  
und in Zusammenarbeit mit den zuständigen Landesdienststellen

Datenerhebung nach der 1. Fleischgesetz-Durchführungsverordnung  
(1. FIGDV)

Anmerkung: Durch die Umstellung der Datenlieferung bedingt, muss die Berichterstattung zu  
Gesamtschlachtzahlen wegen unvollständiger Datenlieferungen vorübergehend entfallen.

E- Mail: [agrar@ble.de](mailto:agrar@ble.de)  
Internet: [www.bmelv-statistik.de](http://www.bmelv-statistik.de)

Nachdruck mit Quellenangabe gestattet  
Angaben pro Bundesland, Tierart und Handelsklasse mit 3 und weniger  
Meldebetriebe oder 3 und weniger Tiere werden nicht ausgewiesen.

## Grafische Darstellung ausgewählter Preisverläufe im Jahresablauf und im Vergleich zu den Vorjahren

### Schlachtpreise für Jungbullen R3

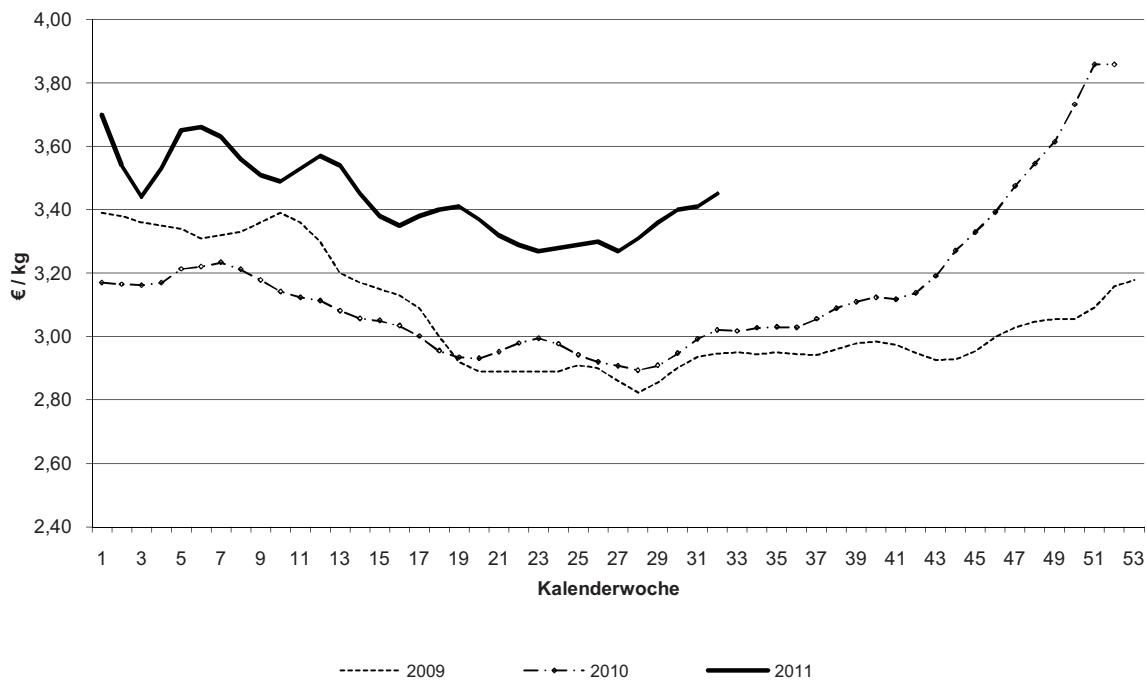

### Schlachtpreise für Kühe R3

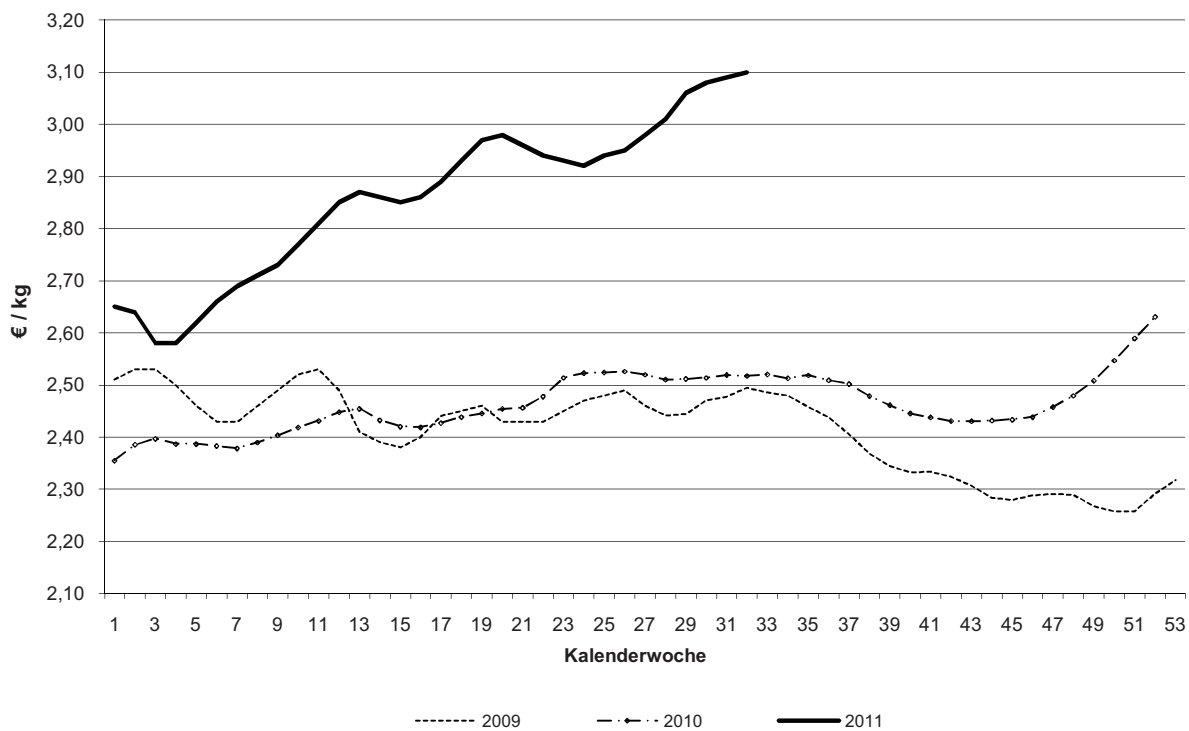

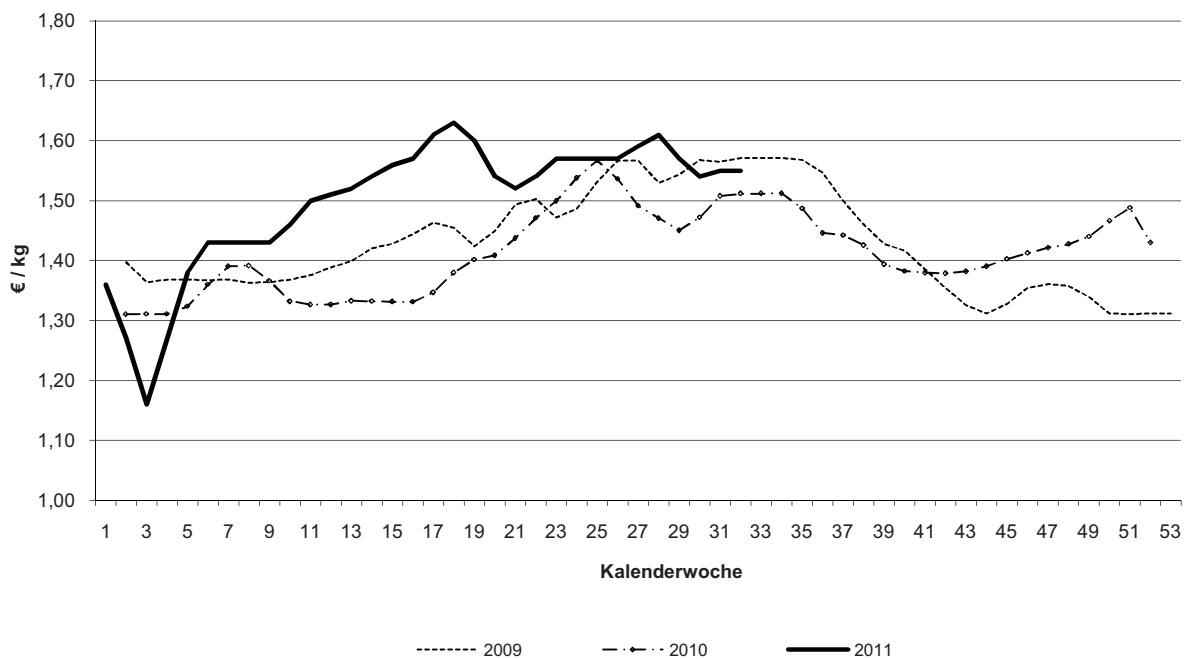
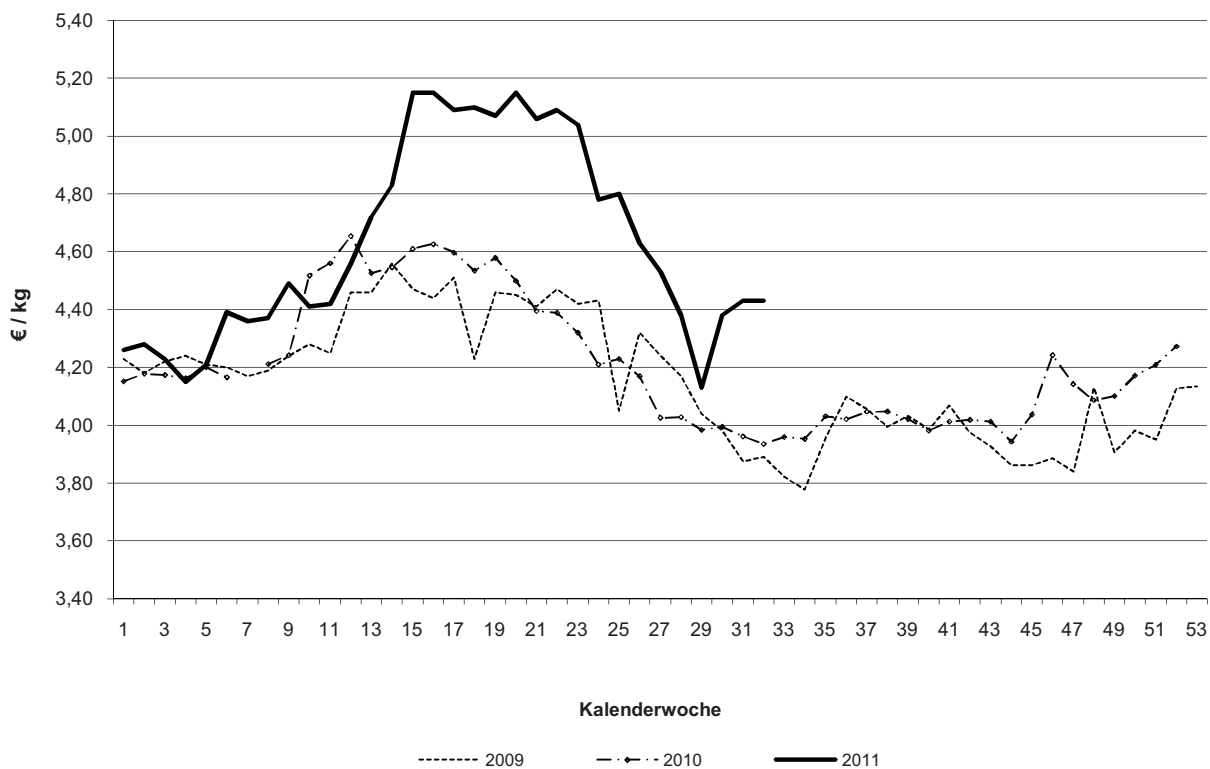
**Schlachtpreise für Schweine E****Schlachtpreise für Lämmer - pauschal abgerechnet**

## Grafische Darstellung ausgewählter Preisverläufe im Jahresablauf und im Vergleich zu ausgewählten EU-Nachbarstaaten

Quelle: EU-Kommission, GD Landwirtschaft und ländliche Entwicklung

### Schlachtpreise für Jungbullen R3

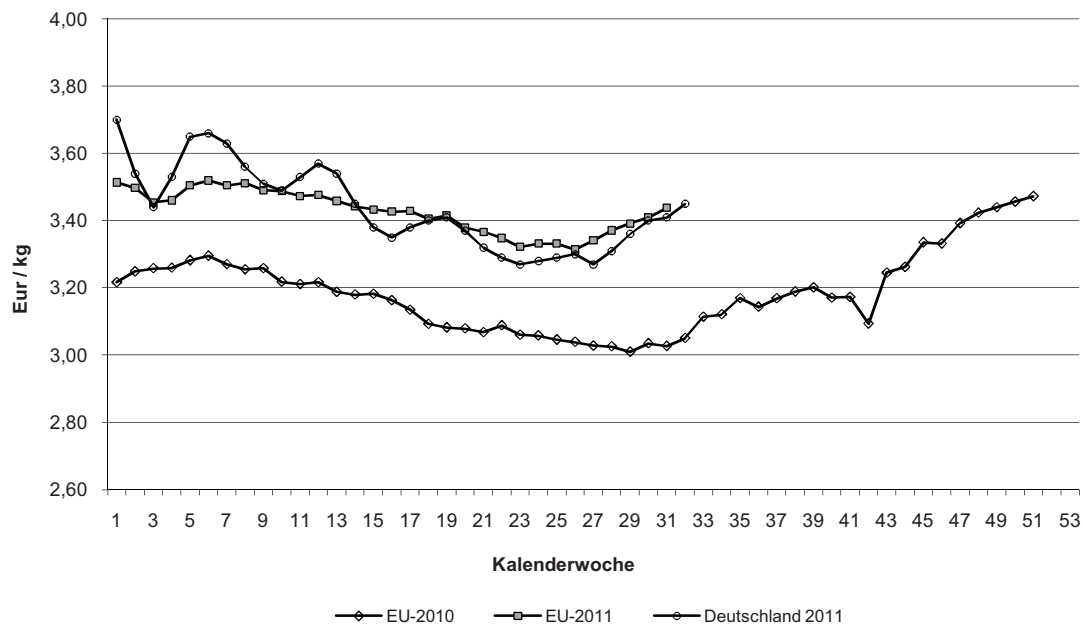

### Schlachtpreise für Schweine E

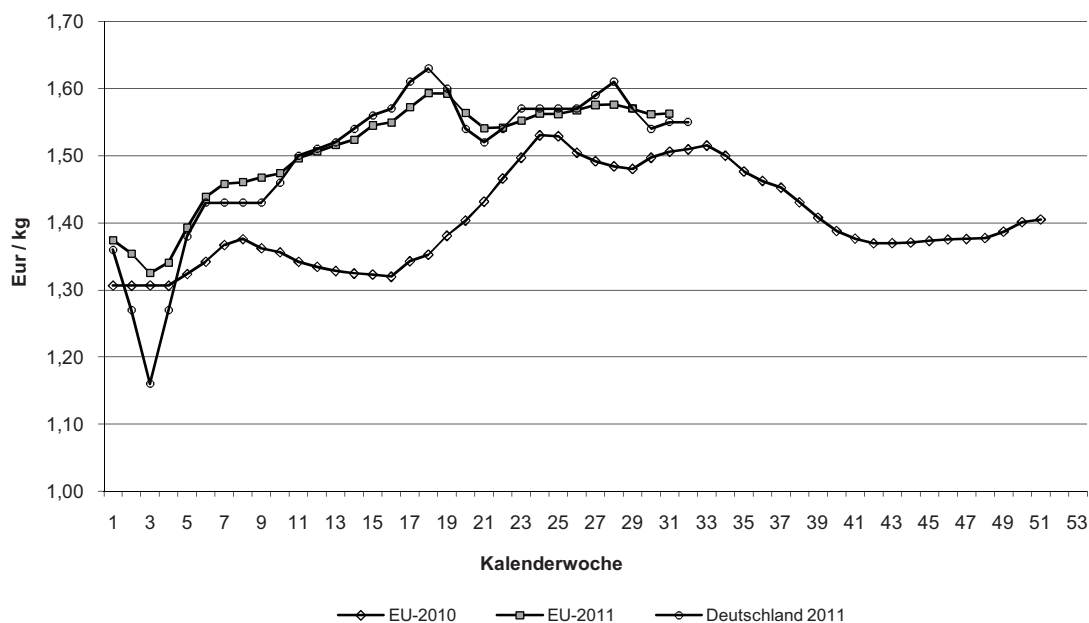

Quelle: EU-Daten nach Angaben der EU-Kommission

**Übersicht: Deutschland gesamt**

				€/kg	€/100 kg
		Stück	kg	Warmgewicht	Kaltgewicht
<b>Jungbullenfleisch</b>					
	U2	3.597	1.495.383	3,56	363,12
	U3	2.880	1.234.413	3,53	360,06
	R2	3.367	1.240.163	3,50	357,00
	R3	2.790	1.098.983	3,45	351,90
	O2	2.395	795.775	3,23	329,46
	O3	4.245	1.553.081	3,27	333,54
<b>Färsenfleisch</b>					
	U2	114	35.188	3,34	340,68
	U3	743	250.695	3,33	339,66
	R2	525	146.817	3,28	334,56
	R3	1.605	496.701	3,26	332,52
	R4	236	79.317	3,22	328,44
	O2	364	88.198	2,78	283,56
	O3	1.076	317.315	2,97	302,94
	O4	215	70.320	3,00	306,00
<b>Bullenfleisch</b>					
	R3	73	32.214	3,17	323,34
<b>Ochsenfleisch</b>					
	R3	5	1.838	3,26	332,52
	O3	79	28.455	3,13	319,26
	P3	10	3.138	3,04	310,08
<b>Kuhfleisch</b>					
	U3	600	251.792	3,23	329,46
	R3	1.940	699.304	3,10	316,20
	R4	458	175.286	3,12	318,24
	O2	2.492	742.006	2,89	294,78
	O3	4.652	1.536.234	2,99	304,98
	O4	760	272.887	3,03	309,06
	P2	1.928	497.795	2,37	241,74
	P3	519	141.946	2,47	251,94
<b>Kalbfleisch</b>					
	R2	90	11.277	4,79	488,58
	O2	85	12.194	3,70	377,40
	pauschal	3.347	473.205	4,73	482,46
<b>Lammfleisch</b>					
	pauschal	1.344	28.559	4,43	451,86
<b>Schaffleisch</b>					
	pauschal	76	2.623	1,05	
<b>Schweinefleisch</b>					
	E	763.698	72.599.031	1,55	158,10
	U	191.016	18.333.189	1,43	
	M	20.139	3.392.442	1,17	

	Jungbullenfleisch U2			Jungbullenfleisch U3		
	Stück	kg	€/kg	Stück	kg	€/kg
Schleswig Holst. / Hamburg	183	75.712	3,53	235	99.325	3,50
Niedersachsen / Bremen	290	121.029	3,55	283	121.952	3,52
Nordrhein-Westfalen	446	192.378	3,52	651	288.830	3,50
Hessen / Rheinland-Pfalz	23	8.687	3,38	5	2.060	3,36
Mitteldeutschland und MV	121	49.672	3,51	18	7.229	3,48
Baden-Württemberg	1.128	466.965	3,59	386	162.793	3,58
Bayern	1.406	580.940	3,56	1.302	552.224	3,53
Bundesgebiet Ost	121	49.672	3,51	18	7.229	3,48
Bundesgebiet West	3.476	1.445.711	3,56	2.862	1.227.184	3,53
Deutschland gesamt	3.597	1.495.383	3,56	2.880	1.234.413	3,53

	Jungbullenfleisch R2			Jungbullenfleisch R3		
	Stück	kg	€/kg	Stück	kg	€/kg
Schleswig Holst. / Hamburg	120	45.015	3,47	451	178.698	3,43
Niedersachsen / Bremen	371	137.493	3,49	644	251.352	3,45
Nordrhein-Westfalen	602	229.445	3,49	1.085	435.511	3,44
Hessen / Rheinland-Pfalz	31	11.070	3,42	13	4.894	3,39
Mitteldeutschland und MV	156	58.612	3,45	19	7.357	3,46
Baden-Württemberg	1.079	392.084	3,53	157	60.774	3,51
Bayern	1.008	366.444	3,50	421	160.397	3,47
Bundesgebiet Ost	156	58.612	3,45	19	7.357	3,46
Bundesgebiet West	3.211	1.181.551	3,50	2.771	1.091.626	3,45
Deutschland gesamt	3.367	1.240.163	3,50	2.790	1.098.983	3,45

	Jungbullenfleisch O2			Jungbullenfleisch O3		
	Stück	kg	€/kg	Stück	kg	€/kg
Schleswig Holst. / Hamburg	224	75.704	3,17	972	357.122	3,21
Niedersachsen / Bremen	702	236.221	3,27	1.630	592.862	3,29
Nordrhein-Westfalen	444	148.252	3,26	1.263	464.769	3,30
Hessen / Rheinland-Pfalz	17	5.623	3,04	52	18.896	3,06
Mitteldeutschland und MV	125	40.422	3,15	101	37.310	3,24
Baden-Württemberg	639	215.343	3,23	114	42.054	3,27
Bayern	244	74.210	3,13	113	40.068	3,24
Bundesgebiet Ost	125	40.422	3,15	101	37.310	3,24
Bundesgebiet West	2.270	755.353	3,23	4.144	1.515.771	3,27
Deutschland gesamt	2.395	795.775	3,23	4.245	1.553.081	3,27

	Färsenfleisch U2			Färsenfleisch U3		
	Stück	kg	€/kg	Stück	kg	€/kg
Schleswig Holst. / Hamburg	5	1.614	3,29	37	12.364	3,30
Niedersachsen / Bremen	7	2.077	3,29	29	9.509	3,31
Nordrhein-Westfalen	13	4.214	3,33	17	5.729	3,26
Hessen / Rheinland-Pfalz	6	1.620	3,20	6	1.627	3,29
Mitteldeutschland und MV				11	3.403	3,34
Baden-Württemberg	54	16.766	3,37	198	66.499	3,34
Bayern	26	7.969	3,35	445	151.564	3,33
Bundesgebiet Ost				11	3.403	3,34
Bundesgebiet West	111	34.260	3,34	732	247.292	3,33
Deutschland gesamt	114	35.188	3,34	743	250.695	3,33

Stück = Anzahl der im Bericht erfassten Schlachttiere, €/kg = vorl. Preis, kg = berichtete Gesamtschlachtmenge

Mitteldeutschland und MV = Brandenburg, Thüringen, Sachsen und Mecklenburg-Vorpommern

	Färsenfleisch R2			Färsenfleisch R3		
	Stück	kg	€/ kg	Stück	kg	€/ kg
Schleswig Holst. / Hamburg	30	8.566	3,28	213	66.105	3,23
Niedersachsen / Bremen	25	6.564	3,20	150	46.416	3,24
Nordrhein-Westfalen	42	12.091	3,22	87	26.105	3,18
Hessen / Rheinland-Pfalz	10	2.510	3,23	23	6.429	3,21
Mitteldeutschland und MV	6	1.581	3,24	18	5.171	3,27
Baden-Württemberg	218	61.157	3,33	424	129.791	3,29
Bayern	194	54.348	3,26	690	216.684	3,27
Bundesgebiet Ost	6	1.581	3,24	18	5.171	3,27
Bundesgebiet West	519	145.236	3,28	1.587	491.530	3,26
Deutschland gesamt	525	146.817	3,28	1.605	496.701	3,26

	Färsenfleisch R4			Färsenfleisch O2		
	Stück	kg	€/ kg	Stück	kg	€/ kg
Schleswig Holst. / Hamburg	28	9.499	3,22	57	13.589	2,63
Niedersachsen / Bremen	15	4.981	3,18	31	7.805	2,81
Nordrhein-Westfalen	30	9.861	3,13	46	11.249	2,78
Hessen / Rheinland-Pfalz	6	1.837	3,02	5	1.081	2,69
Mitteldeutschland und MV				31	8.187	2,88
Baden-Württemberg	53	17.922	3,23	105	25.025	2,83
Bayern	103	34.909	3,25	89	21.262	2,78
Bundesgebiet Ost				31	8.187	2,88
Bundesgebiet West	235	79.009	3,22	333	80.011	2,77
Deutschland gesamt	236	79.317	3,22	364	88.198	2,78

	Färsenfleisch O3			Färsenfleisch O4		
	Stück	kg	€/ kg	Stück	kg	€/ kg
Schleswig Holst. / Hamburg	354	106.839	3,01	54	18.200	3,08
Niedersachsen / Bremen	194	58.350	2,99	28	9.582	3,07
Nordrhein-Westfalen	200	57.998	2,96	54	17.551	3,03
Hessen / Rheinland-Pfalz	21	5.818	2,92	15	4.340	2,86
Mitteldeutschland und MV	75	22.055	2,94			
Baden-Württemberg	130	37.552	2,94	24	8.150	2,98
Bayern	102	28.703	2,87	37	11.505	2,86
Bundesgebiet Ost	75	22.055	2,94			
Bundesgebiet West	1.001	295.260	2,97	212	69.328	3,00
Deutschland gesamt	1.076	317.315	2,97	215	70.320	3,00

	Bullenfleisch R3			Ochsenfleisch R3		
	Stück	kg	€/ kg	Stück	kg	€/ kg
Schleswig Holst. / Hamburg	8	3.626	3,06			
Niedersachsen / Bremen	14	5.960	3,28			
Nordrhein-Westfalen	19	8.028	3,27			
Hessen / Rheinland-Pfalz	5	2.163	3,27			
Mitteldeutschland und MV						
Baden-Württemberg	13	5.839	3,20			
Bayern	11	4.974	3,03			
Bundesgebiet Ost						
Bundesgebiet West	70	30.590	3,19	5	1.838	3,26
Deutschland gesamt	73	32.214	3,17	5	1.838	3,26

	Ochsenfleisch O3			Ochsenfleisch P3		
	Stück	kg	€/ kg	Stück	kg	€/ kg
Schleswig Holst. / Hamburg	16	5.523	3,04			
Niedersachsen / Bremen	15	5.149	3,03			
Nordrhein-Westfalen	38	14.201	3,18	8	2.503	3,07
Hessen / Rheinland-Pfalz						
Mitteldeutschland und MV						
Baden-Württemberg						
Bayern	10	3.582	3,20			
Bundesgebiet Ost						
Bundesgebiet West	79	28.455	3,13	10	3.138	3,04
Deutschland gesamt	79	28.455	3,13	10	3.138	3,04
	Kuhfleisch U3			Kuhfleisch R3		
	Stück	kg	€/ kg	Stück	kg	€/ kg
Schleswig Holst. / Hamburg	12	4.583	3,23	114	39.978	3,10
Niedersachsen / Bremen	15	6.376	3,23	74	26.632	3,13
Nordrhein-Westfalen	15	6.149	3,22	127	44.823	3,13
Hessen / Rheinland-Pfalz	7	2.676	3,06	20	7.558	3,05
Mitteldeutschland und MV	5	2.087	3,23	32	11.982	3,07
Baden-Württemberg	139	58.302	3,23	495	179.982	3,13
Bayern	407	171.619	3,23	1.078	388.349	3,09
Bundesgebiet Ost	5	2.087	3,23	32	11.982	3,07
Bundesgebiet West	595	249.705	3,23	1.908	687.322	3,10
Deutschland gesamt	600	251.792	3,23	1.940	699.304	3,10
	Kuhfleisch R4			Kuhfleisch O2		
	Stück	kg	€/ kg	Stück	kg	€/ kg
Schleswig Holst. / Hamburg	62	21.533	3,18	211	65.292	2,97
Niedersachsen / Bremen	21	8.085	3,13	333	99.959	2,94
Nordrhein-Westfalen	66	26.147	3,15	297	87.568	2,91
Hessen / Rheinland-Pfalz	10	3.692	2,90	30	8.910	2,79
Mitteldeutschland und MV	20	8.131	3,08	131	40.828	2,89
Baden-Württemberg	92	36.180	3,15	701	209.858	2,89
Bayern	187	71.518	3,08	789	229.591	2,83
Bundesgebiet Ost	20	8.131	3,08	131	40.828	2,89
Bundesgebiet West	438	167.155	3,12	2.361	701.178	2,89
Deutschland gesamt	458	175.286	3,12	2.492	742.006	2,89
	Kuhfleisch O3			Kuhfleisch O4		
	Stück	kg	€/ kg	Stück	kg	€/ kg
Schleswig Holst. / Hamburg	1.080	362.835	3,03	163	59.570	3,09
Niedersachsen / Bremen	1.061	353.859	3,03	83	30.397	3,08
Nordrhein-Westfalen	1.010	331.742	3,01	210	75.152	3,06
Hessen / Rheinland-Pfalz	162	52.702	2,91	61	21.915	2,96
Mitteldeutschland und MV	357	118.512	2,93	55	20.094	2,98
Baden-Württemberg	473	154.792	2,96	95	34.092	3,01
Bayern	509	161.792	2,86	93	31.667	2,90
Bundesgebiet Ost	357	118.512	2,93	55	20.094	2,98
Bundesgebiet West	4.295	1.417.722	2,99	705	252.793	3,03
Deutschland gesamt	4.652	1.536.234	2,99	760	272.887	3,03



	Kuhfleisch P2			Kuhfleisch P3		
	Stück	kg	€/kg	Stück	kg	€/kg
Schleswig Holst. / Hamburg	237	64.067	2,41	68	19.254	2,64
Niedersachsen / Bremen	230	59.046	2,38	52	13.809	2,40
Nordrhein-Westfalen	411	106.511	2,41	136	36.371	2,55
Hessen / Rheinland-Pfalz	89	23.224	2,46	79	21.799	2,58
Mitteldeutschland und MV	351	89.212	2,42	39	10.913	2,53
Baden-Württemberg	261	67.658	2,40	34	9.134	2,39
Bayern	349	88.077	2,22	111	30.666	2,24
Bundesgebiet Ost	351	89.212	2,42	39	10.913	2,53
Bundesgebiet West	1.577	408.583	2,37	480	131.033	2,47
Deutschland gesamt	1.928	497.795	2,37	519	141.946	2,47

	Kalbfleisch R2			Kalbfleisch O2		
	Stück	kg	€/kg	Stück	kg	€/kg
Schleswig Holst. / Hamburg				65	10.003	3,62
Niedersachsen / Bremen						
Nordrhein-Westfalen						
Hessen / Rheinland-Pfalz	4	468	4,04			
Mitteldeutschland und MV						
Baden-Württemberg	61	7.672	4,87	12	1.308	4,61
Bayern	22	2.613	5,02	6	642	3,02
Bundesgebiet Ost						
Bundesgebiet West	89	11.164	4,80	85	12.194	3,70
Deutschland gesamt	90	11.277	4,79	85	12.194	3,70

	Kalbfleisch pauschal					
	Stück	kg	€/kg			
Schleswig Holst. / Hamburg	79	12.583	3,68			
Niedersachsen / Bremen						
Nordrhein-Westfalen	2.250	320.365	4,78			
Hessen / Rheinland-Pfalz						
Mitteldeutschland und MV	30	3.946	4,80			
Baden-Württemberg						
Bayern						
Bundesgebiet Ost	30	3.946	4,80			
Bundesgebiet West	3.317	469.259	4,73			
Deutschland gesamt	3.347	473.205	4,73			

	Jungrindfleisch R2			Jungrindfleisch O2		
	Stück	kg	€ / kg	Stück	kg	€ / kg
Schleswig Holst. / Hamburg				6	988	2,55
Niedersachsen / Bremen						
Nordrhein-Westfalen						
Hessen / Rheinland-Pfalz						
Mitteldeutschland und MV				6	1.171	2,09
Baden-Württemberg	9	1.728	2,99	5	890	2,60
Bayern	12	2.645	2,61	9	1.567	2,09
Bundesgebiet Ost				6	1.171	2,09
Bundesgebiet West	22	4.539	2,76	22	3.887	2,36
Deutschland gesamt	24	4.952	2,74	28	5.058	2,30

	Jungrindfleisch pauschal		
	Stück	kg	€ / kg
Schleswig Holst. / Hamburg			
Niedersachsen / Bremen			
Nordrhein-Westfalen	11	1.721	3,98
Hessen / Rheinland-Pfalz			
Mitteldeutschland und MV			
Baden-Württemberg			
Bayern			
Bundesgebiet Ost			
Bundesgebiet West	41	6.458	3,71
Deutschland gesamt	42	6.583	3,73

	Lammfleisch pauschal			Schafffleisch pauschal		
	Stück	kg	€ / kg	Stück	kg	€ / kg
Schleswig Holst. / Hamburg	954	20.641	—	34	1.146	—
Niedersachsen / Bremen						
Nordrhein-Westfalen						
Hessen / Rheinland-Pfalz	64	1.454	4,09			
Mitteldeutschland und MV	102	1.889	4,01	24	926	0,62
Baden-Württemberg	224	4.575	4,83	14	406	1,20
Bayern						
Bundesgebiet Ost	102	1.889	4,01	24	926	0,62
Bundesgebiet West	1.242	26.670	4,46	52	1.697	1,28
Deutschland gesamt	1.344	28.559	4,43	76	2.623	1,05

	Schweinefleisch E			Schweinefleisch U		
	Stück	kg	€/ kg	Stück	kg	€/ kg
Region Nord-Ost	98.288	9.232.346	1,56	44.847	4.259.644	1,45
Niedersachsen / Bremen	252.693	24.066.678	1,54	72.035	6.944.683	1,43
Nordrhein-Westfalen	287.720	27.482.675	1,55	52.743	5.087.379	1,41
Hessen / Rheinland-Pfalz	15.606	1.451.621	1,57	5.740	545.004	1,46
Baden-Württemberg	48.238	4.555.709	1,57	7.090	673.015	1,44
Bayern	61.153	5.810.002	1,57	8.561	823.464	1,41
Bundesgebiet Ost	91.302	8.561.667	1,56	43.080	4.088.167	1,46
Bundesgebiet West	672.396	64.037.364	1,55	147.936	14.245.022	1,42
Deutschland gesamt	763.698	72.599.031	1,55	191.016	18.333.189	1,43
€/ 100 kg Warmgewicht			155,00			
€/ 100 kg Kaltgewicht			158,10			

	Schweinefleisch M		
	Stück	kg	€/ kg
Region Nord-Ost	1.089	187.338	1,16
Niedersachsen / Bremen	4.986	832.958	1,17
Nordrhein-Westfalen	13.145	2.212.384	1,18
Hessen / Rheinland-Pfalz	156	26.527	1,08
Baden-Württemberg	296	51.281	1,09
Bayern	467	81.954	1,08
Bundesgebiet Ost	1.089	187.338	1,16
Bundesgebiet West	19.050	3.205.104	1,17
Deutschland gesamt	20.139	3.392.442	1,17

Region Nord-Ost = Schleswig-Holstein und östliche Bundesländer

Anm.: Gemäß der 1. FIGDV §6, Abs. 2 werden Schweine mit einem Zweihälftengewicht von weniger als 80 Kilogramm und mehr als 110 in der Meldung nicht berücksichtigt.