



Vorläufiger Wochenbericht über Schlachtvieh und Fleisch

49 KW

03.12.2018 bis 09.12.2018

erstellt: 12.12.2018

Herausgeber: Bundesanstalt für Landwirtschaft und Ernährung / Ref. 424 im Auftrag
des Bundesministerium für Ernährung und Landwirtschaft
und in Zusammenarbeit mit den zuständigen Landesdienststellen

Datenerhebung nach der 1. Fleischgesetz-Durchführungsverordnung
(1. FIGDV)

Anmerkung: Angaben können durch Rundungen bedingt geringfügig von Landesberichten abweichen.

E- Mail: agrar@ble.de

Internet: www.bmel-statistik.de

Nachdruck mit Quellenangabe gestattet

Angaben pro Bundesland, Tierart und Handelsklasse mit 3 und weniger
Meldebetriebe oder 20 und weniger Tiere werden nicht ausgewiesen.

Grafische Darstellung ausgewählter Preisverläufe im Jahresablauf und im Vergleich zu den Vorjahren

Schlachtpreise für Jungbullen R3

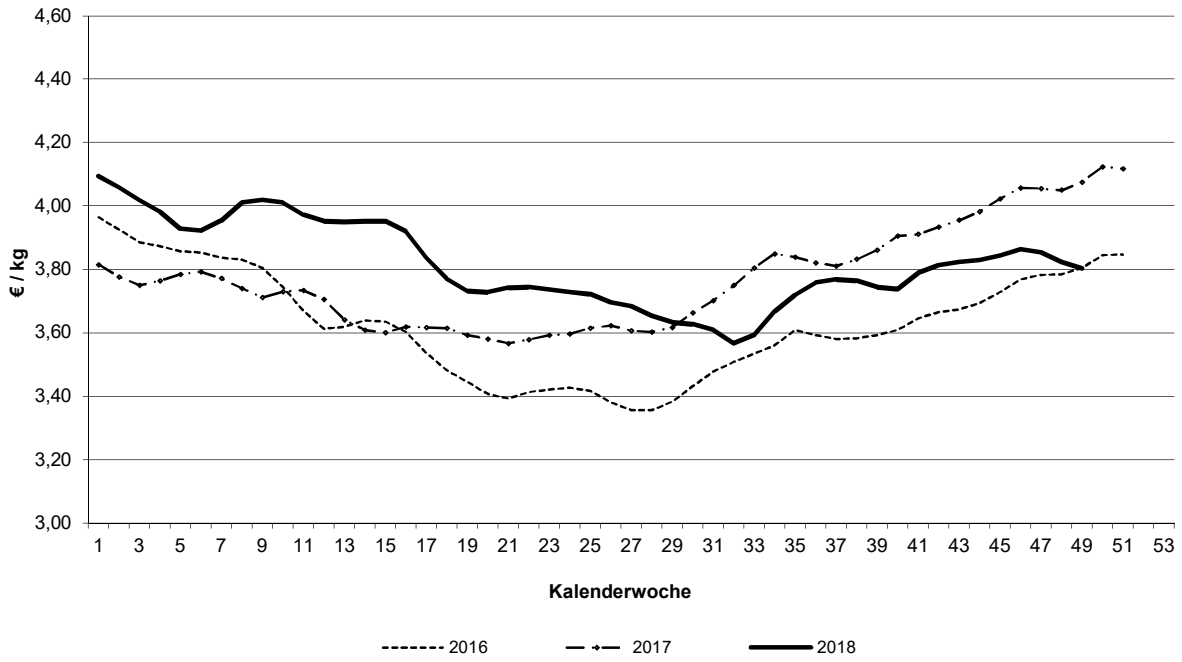

Schlachtpreise für Kühe R3

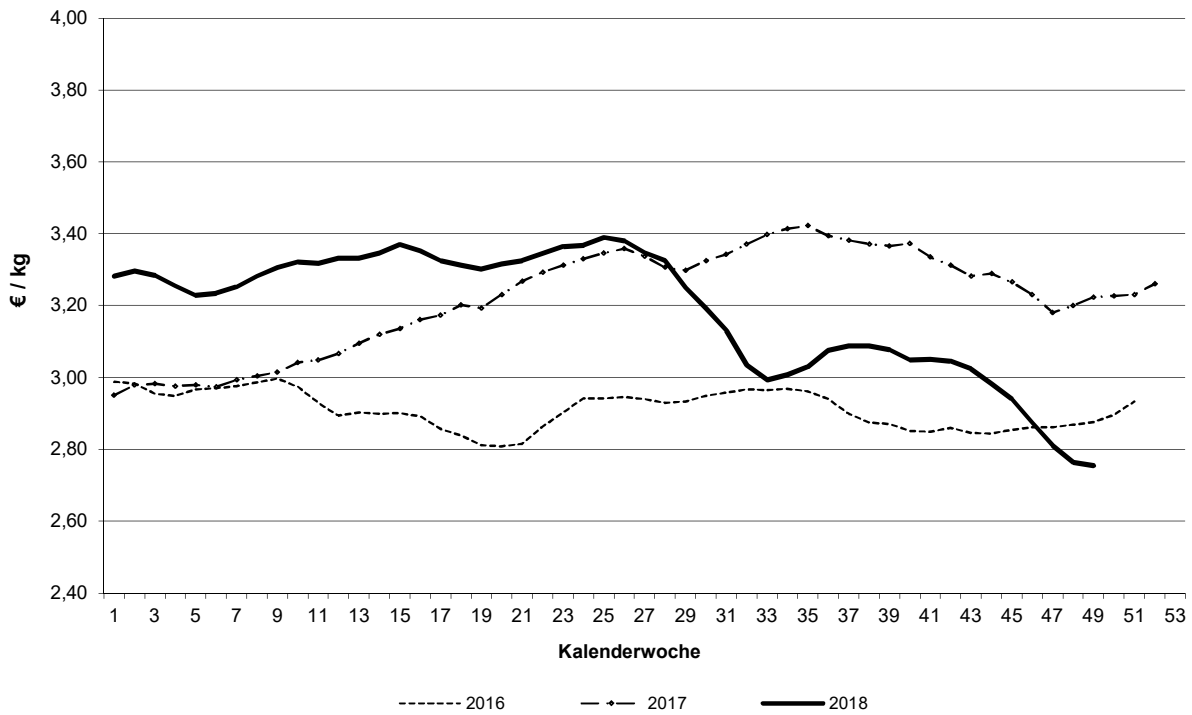

Schlachtpreise für Schweine E

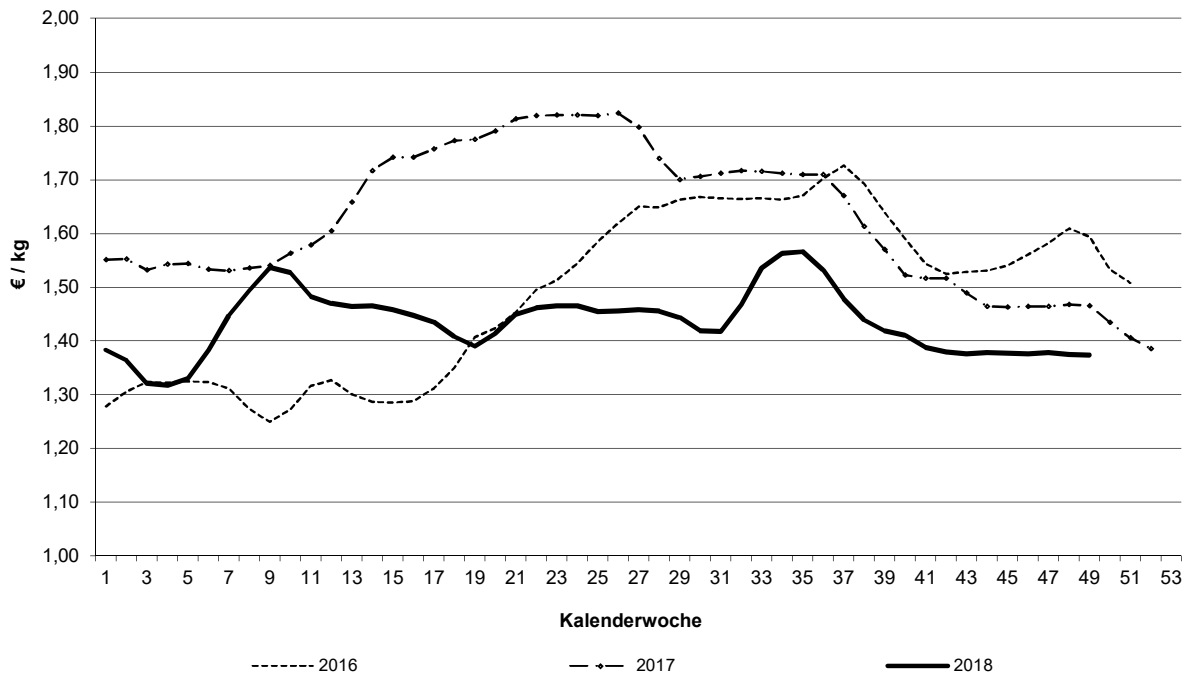

Schlachtpreise für Lämmer - pauschal abgerechnet

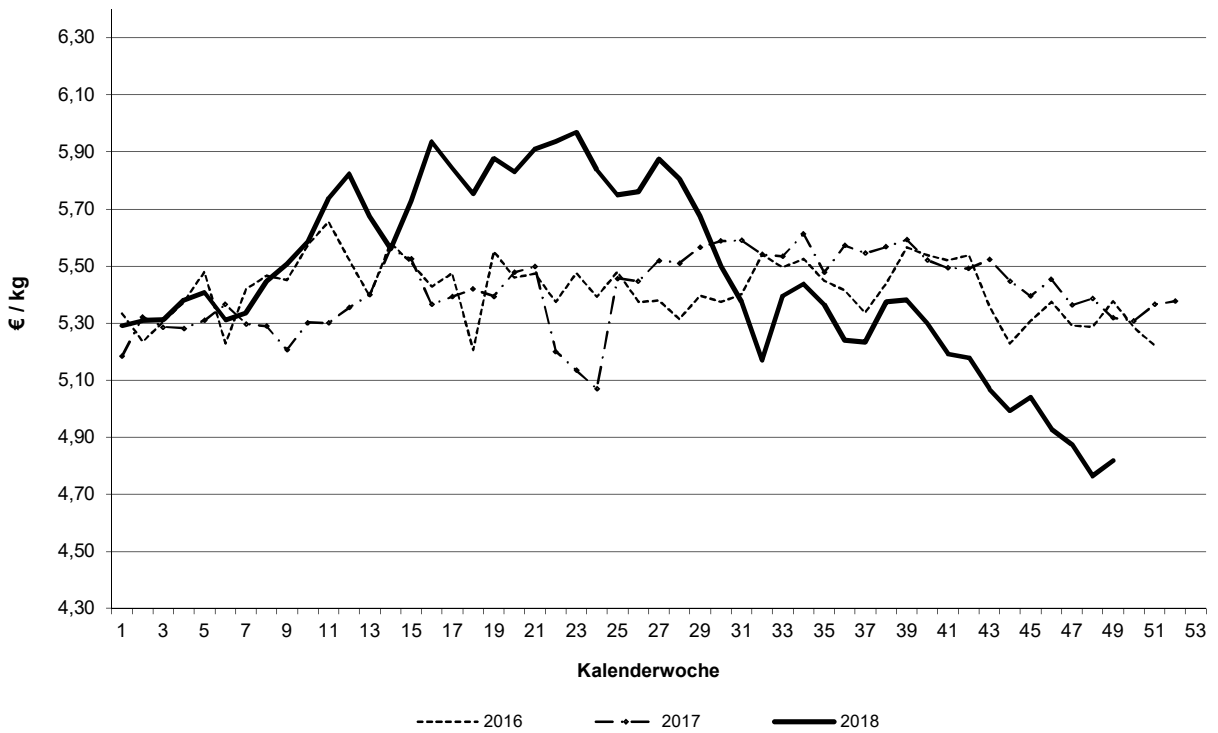

Grafische Darstellung ausgewählter Preisverläufe im Jahresablauf und im Vergleich zu ausgewählten EU-Nachbarstaaten

Quelle: EU-Kommission, GD Landwirtschaft und ländliche Entwicklung

Schlachtpreise für Jungbullen R3

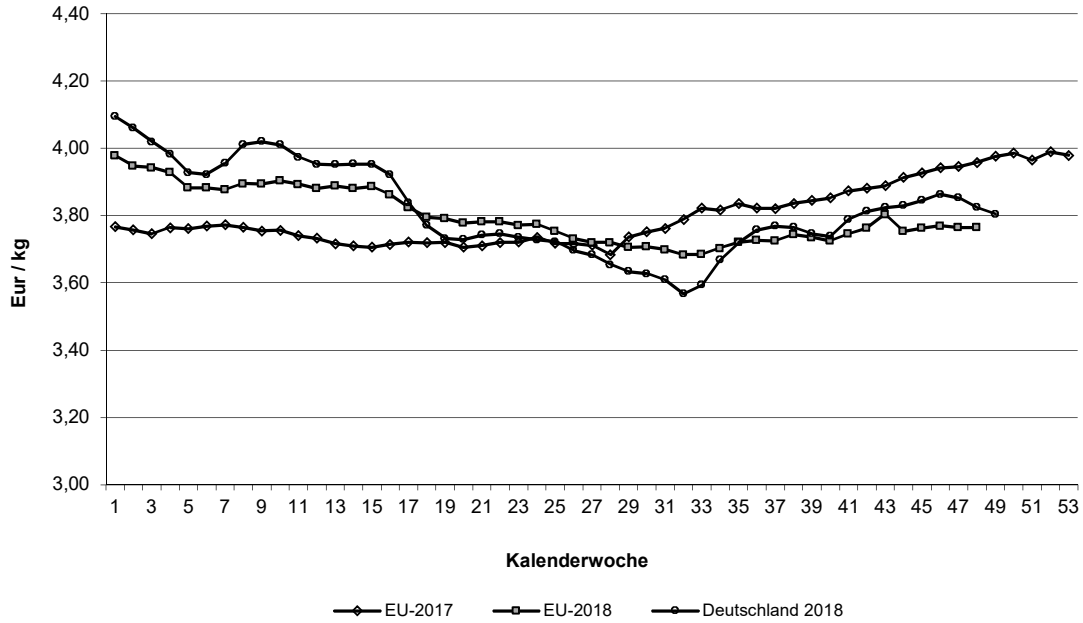

Schlachtpreise für Schweine E

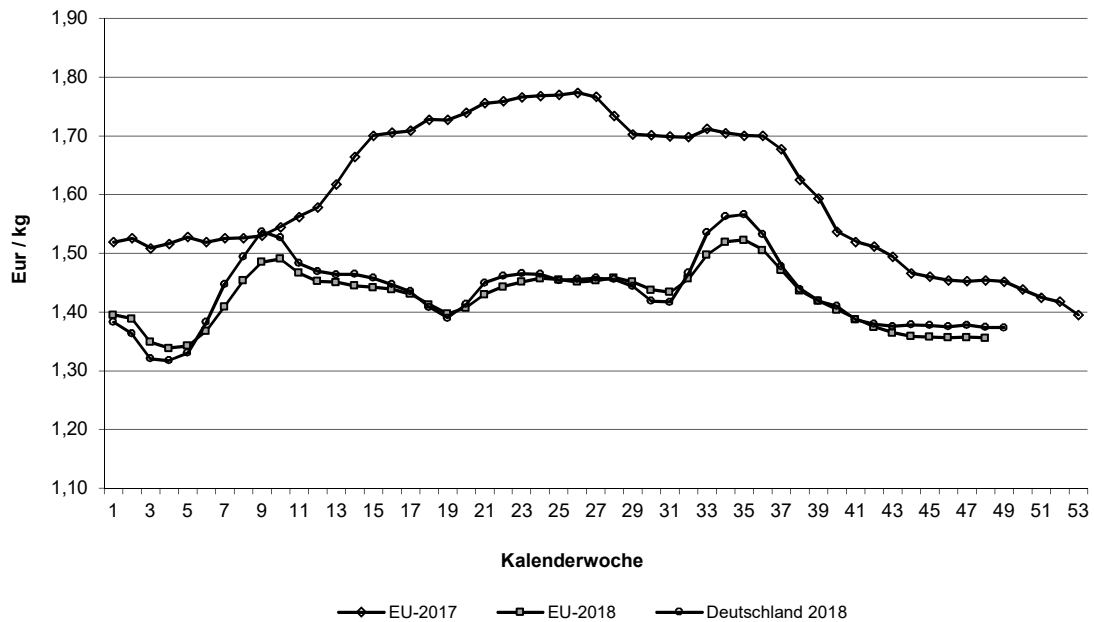

Quelle: EU-Daten nach Angaben der EU-Kommission

Übersicht: Deutschland gesamt

			€/kg	€/100 kg	
	Stück	kg	Warmgewicht	Kaltgewicht	
Jungbullenfleisch					
U2	5.416	2.367.748	3,90	397,61	
U3	4.088	1.853.390	3,87	394,27	
R2	4.490	1.727.548	3,84	391,65	
R3	3.451	1.437.512	3,80	387,99	
O2	1.725	587.662	3,41	347,42	
O3	2.311	877.168	3,46	353,19	
E-P	22.999	9.408.428	3,77	384,26	
Färsenfleisch					
U2	167	53.934	3,70	377,00	
U3	1.224	434.364	3,69	376,53	
R2	874	252.563	3,61	368,39	
R3	3.192	1.020.928	3,63	370,30	
R4	595	206.508	3,56	363,03	
O2	461	116.815	2,53	258,47	
O3	1.150	340.614	2,57	261,71	
O4	213	72.832	2,63	267,98	
E-P	9.767	3.048.228	3,29	335,95	
Bullenfleisch					
R3	68	29.736	3,28	334,33	
E-P	1.097	430.040	3,08	314,13	
Ochsenfleisch					
R3	77	26.423	4,14	422,67	
O3	34	11.519	3,08	314,10	
P3					
E-P	222	74.785	3,88	396,22	
Kuhfleisch					
U3	646	275.403	2,91	297,33	
R3	1.846	681.914	2,76	281,01	
R4	333	131.204	2,75	280,99	
O2	2.227	672.324	2,41	245,94	
O3	3.913	1.306.568	2,43	247,74	
O4	609	229.880	2,49	254,35	
P2	1.879	496.693	1,94	198,35	
P3	689	191.081	2,01	205,35	
E-P	19.798	6.171.077	2,37	241,70	
Kalbfleisch					
R2	218	29.596	4,99	508,50	
O2	143	21.211	4,01	408,99	
E-P	568	75.533	4,47	456,36	
pauschal	5.027	772.386	4,84	493,63	
Jungrindfleisch					
pauschal	-	-	-	-	
Lammfleisch					
pauschal	1.103	24.259	4,82	491,30	
Schaffleisch					
pauschal	-	-	-	-	
Schweinefleisch					
S	580.202	55.724.664	1,41	143,54	Muskelfleischanteil in % 62,72
E	366.890	35.649.260	1,37	140,11	58,14
U	50.227	4.904.392	1,27		53,49
M	17.571	3.079.691	1,02		
S-P	1.000.674	96.607.075	1,39		60,51

	Jungbullenfleisch			Färsenfleisch		
	E-P			E-P		
	Stück	kg	€/kg	Stück	kg	€/kg
Schleswig Holst. / Hamburg	1.796	712.750	3,66	1.615	498.605	3,14
Niedersachsen / Bremen	5.214	2.125.038	3,74	629	185.706	2,97
Nordrhein-Westfalen	6.682	2.812.694	3,78	705	200.234	2,74
Mitteldeutschland und MV	974	357.837	3,66	769	217.614	3,04
BW / HE / RP	3.163	1.268.617	3,79	2.228	692.557	3,40
Bayern	5.170	2.131.492	3,82	3.821	1.253.512	3,48
Bundesgebiet Ost	974	357.837	3,66	769	217.614	3,04
Bundesgebiet West	22.025	9.050.591	3,77	8.998	2.830.614	3,31
Deutschland gesamt	22.999	9.408.428	3,77	9.767	3.048.228	3,29

	Bullenfleisch			Ochsenfleisch		
	E-P			E-P		
	Stück	kg	€/kg	Stück	kg	€/kg
Schleswig Holst. / Hamburg	122	50.099	2,88			
Niedersachsen / Bremen	192	71.391	3,03			
Nordrhein-Westfalen	204	78.993	3,03			
Mitteldeutschland und MV	123	45.058	2,94	112	37.702	4,23
BW / HE / RP	258	99.874	3,25	22	7.333	3,80
Bayern	198	84.625	3,17	57	19.056	3,82
Bundesgebiet Ost	123	45.058	2,94	112	37.702	4,23
Bundesgebiet West	974	384.982	3,10	110	37.083	3,53
Deutschland gesamt	1.097	430.040	3,08	222	74.785	3,88

	Kuhfleisch			Kalbfleisch		
	E-P			E-P		
	Stück	kg	€/kg	Stück	kg	€/kg
Schleswig Holst. / Hamburg	1.991	597.040	2,15			
Niedersachsen / Bremen	2.486	734.365	2,17			
Nordrhein-Westfalen	2.625	784.181	2,21			
Mitteldeutschland und MV	2.035	583.827	2,19	225	27.295	4,19
BW / HE / RP	3.639	1.141.708	2,41	142	18.535	5,56
Bayern	7.022	2.329.956	2,57	27	3.323	5,94
Bundesgebiet Ost	2.035	583.827	2,19	225	27.295	4,19
Bundesgebiet West	17.763	5.587.250	2,39	343	48.238	4,64
Deutschland gesamt	19.798	6.171.077	2,37	568	75.533	4,47

	Jungrindfleisch		
	E-P		
	Stück	kg	€/kg
Schleswig Holst. / Hamburg			
Niedersachsen / Bremen			
Nordrhein-Westfalen			
Mitteldeutschland und MV			
BW / HE / RP			
Bayern			
Bundesgebiet Ost			
Bundesgebiet West	57	8.822	2,91
Deutschland gesamt	67	10.019	2,78

* BW / HE / RP = Baden Württemberg, Hessen, Rheinland-Pfalz

	Jungbullenfleisch U2			Jungbullenfleisch U3		
	Stück	kg	€/kg	Stück	kg	€/kg
Schleswig Holst. / Hamburg	261	115.080	3,89	281	127.260	3,85
Niedersachsen / Bremen	1.150	511.878	3,92	696	316.326	3,87
Nordrhein-Westfalen	1.014	455.069	3,90	1.401	647.882	3,86
Mitteldeutschland und MV	294	123.192	3,91	40	18.086	3,85
BW / HE / RP	1.125	480.961	3,89	487	216.070	3,88
Bayern	1.572	681.568	3,89	1.183	527.766	3,87
Bundesgebiet Ost	294	123.192	3,91	40	18.086	3,85
Bundesgebiet West	5.122	2.244.556	3,90	4.048	1.835.304	3,87
Deutschland gesamt	5.416	2.367.748	3,90	4.088	1.853.390	3,87

	Jungbullenfleisch R2			Jungbullenfleisch R3		
	Stück	kg	€/kg	Stück	kg	€/kg
Schleswig Holst. / Hamburg	208	80.252	3,83	335	136.684	3,80
Niedersachsen / Bremen	927	369.137	3,85	812	336.720	3,79
Nordrhein-Westfalen	1.237	490.129	3,85	1.571	670.273	3,80
Mitteldeutschland und MV	188	66.768	3,82	41	16.157	3,79
BW / HE / RP	738	272.475	3,83	218	87.191	3,83
Bayern	1.192	448.787	3,83	474	190.487	3,83
Bundesgebiet Ost	188	66.768	3,82	41	16.157	3,79
Bundesgebiet West	4.302	1.660.780	3,84	3.410	1.421.355	3,80
Deutschland gesamt	4.490	1.727.548	3,84	3.451	1.437.512	3,80

	Jungbullenfleisch O2			Jungbullenfleisch O3		
	Stück	kg	€/kg	Stück	kg	€/kg
Schleswig Holst. / Hamburg	154	53.290	3,37	403	149.499	3,40
Niedersachsen / Bremen	531	185.468	3,43	821	312.265	3,47
Nordrhein-Westfalen	391	137.484	3,45	723	281.901	3,50
Mitteldeutschland und MV	126	41.346	3,39	170	62.760	3,47
BW / HE / RP	267	85.960	3,33	91	33.542	3,41
Bayern	256	84.114	3,38	103	37.201	3,43
Bundesgebiet Ost	126	41.346	3,39	170	62.760	3,47
Bundesgebiet West	1.599	546.316	3,41	2.141	814.408	3,46
Deutschland gesamt	1.725	587.662	3,41	2.311	877.168	3,46

	Färsenfleisch U2			Färsenfleisch U3		
	Stück	kg	€/kg	Stück	kg	€/kg
Schleswig Holst. / Hamburg				94	32.911	3,63
Niedersachsen / Bremen				47	17.204	3,63
Nordrhein-Westfalen				21	7.830	3,69
Mitteldeutschland und MV				109	36.370	3,88
BW / HE / RP	71	21.695	3,71	312	109.170	3,68
Bayern	56	19.257	3,71	641	230.879	3,68
Bundesgebiet Ost				109	36.370	3,88
Bundesgebiet West	164	52.967	3,70	1.115	397.994	3,67
Deutschland gesamt	167	53.934	3,70	1.224	434.364	3,69

Stück = Anzahl der im Bericht erfassten Schlachttiere, €/kg = vorl. Preis, kg = berichtete Gesamtschlachtmenge

* BW / HE / RP = Baden Württemberg, Hessen, Rheinland-Pfalz

Mitteldeutschland und MV = Brandenburg, Thüringen, Sachsen und Mecklenburg-Vorpommern

	Färsenfleisch R2			Färsenfleisch R3		
	Stück	kg	€/kg	Stück	kg	€/kg
Schleswig Holst. / Hamburg	77	23.508	3,58	631	205.210	3,61
Niedersachsen / Bremen	74	22.278	3,54	187	60.423	3,55
Nordrhein-Westfalen	47	13.872	3,57	156	50.333	3,58
Mitteldeutschland und MV	48	13.363	3,63	172	51.737	3,68
BW / HE / RP	262	74.087	3,65	700	220.470	3,66
Bayern	366	105.455	3,61	1.346	432.755	3,64
Bundesgebiet Ost	48	13.363	3,63	172	51.737	3,68
Bundesgebiet West	826	239.200	3,61	3.020	969.191	3,63
Deutschland gesamt	874	252.563	3,61	3.192	1.020.928	3,63

	Färsenfleisch R4			Färsenfleisch O2		
	Stück	kg	€/kg	Stück	kg	€/kg
Schleswig Holst. / Hamburg	73	25.558	3,56	53	14.275	2,70
Niedersachsen / Bremen				22	5.412	2,21
Nordrhein-Westfalen				36	9.049	2,42
Mitteldeutschland und MV	30	9.651	3,72	41	10.547	2,57
BW / HE / RP	181	62.928	3,52	130	32.571	2,55
Bayern	291	101.867	3,57	179	44.961	2,52
Bundesgebiet Ost	30	9.651	3,72	41	10.547	2,57
Bundesgebiet West	565	196.857	3,55	420	106.268	2,53
Deutschland gesamt	595	206.508	3,56	461	116.815	2,53

	Färsenfleisch O3			Färsenfleisch O4		
	Stück	kg	€/kg	Stück	kg	€/kg
Schleswig Holst. / Hamburg	354	109.118	2,71	43	15.527	2,85
Niedersachsen / Bremen	120	35.248	2,38			
Nordrhein-Westfalen	188	54.909	2,39	29	9.260	2,41
Mitteldeutschland und MV	128	37.833	2,47			
BW / HE / RP	164	47.267	2,62	54	17.764	2,64
Bayern	196	56.239	2,59	54	18.655	2,58
Bundesgebiet Ost	128	37.833	2,47			
Bundesgebiet West	1.022	302.781	2,58	195	66.521	2,63
Deutschland gesamt	1.150	340.614	2,57	213	72.832	2,63

	Bullenfleisch R3			Ochsenfleisch R3		
	Stück	kg	€/kg	Stück	kg	€/kg
Schleswig Holst. / Hamburg	22	9.813	3,14			
Niedersachsen / Bremen						
Nordrhein-Westfalen						
Mitteldeutschland und MV				43	14.158	4,36
BW / HE / RP						
Bayern				24	8.185	3,81
Bundesgebiet Ost				43	14.158	4,36
Bundesgebiet West	63	27.833	3,26	34	12.265	3,89
Deutschland gesamt	68	29.736	3,28	77	26.423	4,14

	Ochsenfleisch O3			Ochsenfleisch P3		
	Stück	kg	€ / kg	Stück	kg	€ / kg
Schleswig Holst. / Hamburg						
Niedersachsen / Bremen						
Nordrhein-Westfalen						
Mitteldeutschland und MV						
BW / HE / RP						
Bayern						
Bundesgebiet Ost						
Bundesgebiet West	23	8.308	2,98			
Deutschland gesamt	34	11.519	3,08			
	Kuhfleisch U3			Kuhfleisch R3		
	Stück	kg	€ / kg	Stück	kg	€ / kg
Schleswig Holst. / Hamburg				80	28.580	2,53
Niedersachsen / Bremen				34	12.413	2,53
Nordrhein-Westfalen				97	36.503	2,68
Mitteldeutschland und MV				74	25.601	2,77
BW / HE / RP	112	47.223	2,91	380	139.830	2,76
Bayern	500	213.409	2,93	1.181	438.987	2,78
Bundesgebiet Ost				74	25.601	2,77
Bundesgebiet West	634	270.128	2,91	1.772	656.313	2,75
Deutschland gesamt	646	275.403	2,91	1.846	681.914	2,76
	Kuhfleisch R4			Kuhfleisch O2		
	Stück	kg	€ / kg	Stück	kg	€ / kg
Schleswig Holst. / Hamburg				177	54.716	2,31
Niedersachsen / Bremen				263	80.765	2,35
Nordrhein-Westfalen	24	9.166	2,60	235	71.551	2,36
Mitteldeutschland und MV	40	15.989	2,79	153	44.336	2,35
BW / HE / RP	80	31.391	2,78	471	141.724	2,43
Bayern	164	64.953	2,79	928	279.232	2,46
Bundesgebiet Ost	40	15.989	2,79	153	44.336	2,35
Bundesgebiet West	293	115.215	2,75	2.074	627.988	2,42
Deutschland gesamt	333	131.204	2,75	2.227	672.324	2,41
	Kuhfleisch O3			Kuhfleisch O4		
	Stück	kg	€ / kg	Stück	kg	€ / kg
Schleswig Holst. / Hamburg	624	211.171	2,40	61	23.258	2,50
Niedersachsen / Bremen	786	265.659	2,42	75	28.302	2,47
Nordrhein-Westfalen	764	256.010	2,41	107	40.155	2,47
Mitteldeutschland und MV	478	157.364	2,40	119	46.215	2,50
BW / HE / RP	537	177.994	2,44	111	41.729	2,49
Bayern	724	238.370	2,49	136	50.221	2,52
Bundesgebiet Ost	478	157.364	2,40	119	46.215	2,50
Bundesgebiet West	3.435	1.149.204	2,43	490	183.665	2,49
Deutschland gesamt	3.913	1.306.568	2,43	609	229.880	2,49

	Kuhfleisch P2			Kuhfleisch P3		
	Stück	kg	€ / kg	Stück	kg	€ / kg
Schleswig Holst. / Hamburg	306	84.973	1,99	89	25.338	2,08
Niedersachsen / Bremen	308	83.104	1,98	95	26.497	2,05
Nordrhein-Westfalen	377	100.574	1,94	167	47.350	2,04
Mitteldeutschland und MV	379	94.671	1,86	150	39.307	1,93
BW / HE / RP	188	50.405	1,98	86	23.956	1,97
Bayern	321	82.966	1,95	102	28.633	2,03
Bundesgebiet Ost	379	94.671	1,86	150	39.307	1,93
Bundesgebiet West	1.500	402.022	1,96	539	151.774	2,03
Deutschland gesamt	1.879	496.693	1,94	689	191.081	2,01
	Kalbfleisch R2			Kalbfleisch O2		
	Stück	kg	€ / kg	Stück	kg	€ / kg
Schleswig Holst. / Hamburg						
Niedersachsen / Bremen						
Nordrhein-Westfalen						
Mitteldeutschland und MV	99	13.527	4,34			
BW / HE / RP	83	10.868	5,69			
Bayern						
Bundesgebiet Ost	99	13.527	4,34			
Bundesgebiet West	119	16.069	5,53	124	18.874	3,98
Deutschland gesamt	218	29.596	4,99	143	21.211	4,01
	Jungrindfleisch R2			Jungrindfleisch O2		
	Stück	kg	€ / kg	Stück	kg	€ / kg
Schleswig Holst. / Hamburg						
Niedersachsen / Bremen						
Nordrhein-Westfalen						
Mitteldeutschland und MV						
BW / HE / RP						
Bayern						
Bundesgebiet Ost						
Bundesgebiet West						
Deutschland gesamt				23	3.455	2,77
	Lammfleisch pauschal			Schafffleisch pauschal		
	Stück	kg	€ / kg	Stück	kg	€ / kg
Schafe Nord	817	18.355	4,50	-	-	-
Schafe Südwest	286	5.904	5,79	-	-	-
Mitteldeutschland						
Bayern						
Deutschland gesamt	1.103	24.259	4,82	-	-	-
€ / 100 kg Warmgewicht			481,67			-
€ / 100 kg Kaltgewicht			491,30			-

Region Schafe Nord = Mecklenburg-Vorpommern, Schleswig-Holstein und Niedersachsen.

Region Schafe Südwest = Baden-Württemberg, Hessen, Rheinland-Pfalz und Nordrhein-Westfalen.

	Schweinefleisch			Schweinefleisch		
	S			E		
	Stück	kg	€ / kg	Stück	kg	€ / kg
Region Nord-Ost	86.171	8.233.604	1,41	57.998	5.659.587	1,38
Niedersachsen / Bremen	192.414	18.473.267	1,40	132.570	12.854.833	1,37
Nordrhein-Westfalen	235.649	22.619.141	1,40	103.000	9.976.011	1,35
Hessen / Rheinland-Pfalz	9.531	912.705	1,42	12.809	1.240.507	1,40
Baden-Württemberg	26.205	2.537.469	1,42	30.162	2.930.001	1,41
Bayern	30.232	2.948.478	1,45	30.351	2.988.321	1,40
Deutschland gesamt	580.202	55.724.664	1,41	366.890	35.649.260	1,37
€ / 100 kg Warmgewicht						137,36
€ / 100 kg Kaltgewicht						140,11

	Schweinefleisch			Schweinefleisch		
	U			M		
	Stück	kg	€ / kg	Stück	kg	€ / kg
Region Nord-Ost	9.556	923.677	1,26	2.379	404.756	0,98
Niedersachsen / Bremen	16.573	1.621.002	1,25	6.121	1.068.130	1,02
Nordrhein-Westfalen	12.736	1.243.451	1,23	7.961	1.400.867	1,02
Hessen / Rheinland-Pfalz	2.804	273.088	1,30	81	15.984	0,92
Baden-Württemberg	4.142	404.371	1,41	815	150.372	1,07
Bayern	4.416	438.803	1,28	214	39.582	0,94
Deutschland gesamt	50.227	4.904.392	1,27	17.571	3.079.691	1,02

	Schweinefleisch			Schweinefleisch		
	S-P			S-V		
	Stück	kg	€ / kg	Stück	kg	€ / kg
Region Nord-Ost	154.542	14.896.272	1,39	157.008	15.309.650	1,39
Niedersachsen / Bremen	342.397	33.031.290	1,38	348.716	34.126.495	1,38
Nordrhein-Westfalen	352.204	33.918.910	1,38	360.806	35.405.399	1,38
Hessen / Rheinland-Pfalz	25.341	2.445.708	1,39	25.422	2.461.692	1,39
Baden-Württemberg	60.908	5.911.164	1,42	61.749	6.066.180	1,42
Bayern	65.282	6.403.731	1,41	65.496	6.443.313	1,41
Deutschland gesamt	1.000.674	96.607.075	1,39	1.019.197	99.812.729	1,39

Region Nord-Ost = Schleswig-Holstein und östliche Bundesländer

Für Schweine gilt entsprechend der 1. FIGDV § 6 Abs. 2: "Schweine mit einem Zweihälftengewicht von weniger als 80 Kilogramm und mehr als 110 Kilogramm sind ... nicht .. berücksichtigt[.]. [Dies ..] gilt nicht für die Handelsklassen M und V."