



# Wochenbericht über Schlachtvieh und Fleisch nach der 1. FIGDV

51 KW

18.12.2023 bis 24.12.2023

erstellt: 03.01.2024

Herausgeber: Bundesanstalt für Landwirtschaft und Ernährung / Ref. 414 im Auftrag  
des Bundesministerium für Ernährung und Landwirtschaft  
und in Zusammenarbeit mit den zuständigen Landesdienststellen

Datenerhebung nach der 1. Fleischgesetz-Durchführungsverordnung  
(1. FIGDV)

Anmerkungen: Angaben können durch Rundungen bedingt geringfügig von Landesberichten abweichen.  
Sofern nicht anders angegeben, bezieht sich das Schlachtgewicht auf das Warmgewicht  
des geschlachteten ausgeweideten Tieres. Kalkulierbare Bonuszahlungen sind  
unabhängig vom Auszahlungszeitpunkt in den Preisen berücksichtigt. Durch Korrektur-  
und Nachmeldung können sich geringfügig Änderungen der Angaben zu nachfolgenden  
Veröffentlichungen ergeben.

E- Mail: [agrar@ble.de](mailto:agrar@ble.de)

Internet: [www.bmel-statistik.de](http://www.bmel-statistik.de)

Nachdruck mit Quellenangabe gestattet

Quellenangabe: BLE und zuständige Landesstellen nach 1. FIGDV

Angaben pro Bundesland, Tierart und Handelsklasse werden ab 3 Meldebetriebe und 21 Tiere  
ausgewiesen. Bei der Tierkategorie Schaf liegt die Mindestanzahl bei 75 Tieren.

## Grafische Darstellung ausgewählter Preisverläufe im Jahresablauf und im Vergleich zu den Vorjahren

### Schlachtpreise für Jungbullen R3

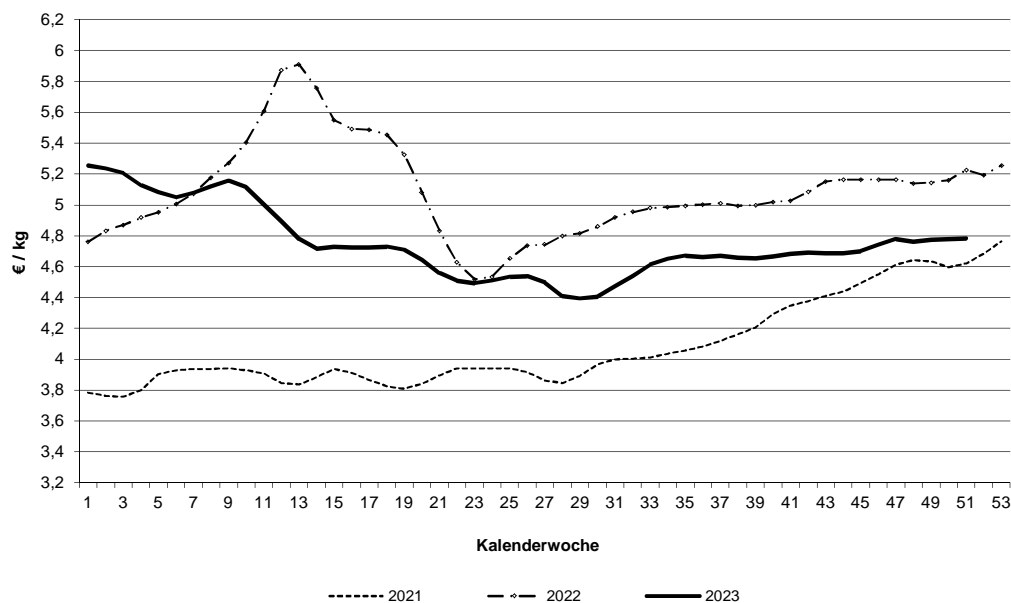

### Schlachtpreise für Kühe R3

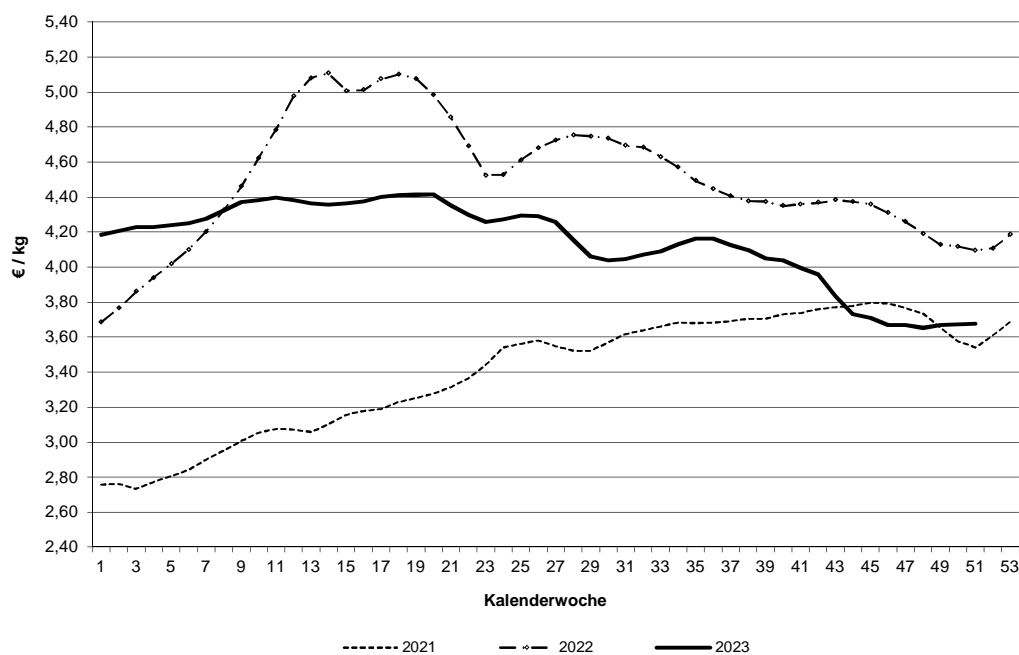

Datenquelle: 1. FIGDV, BLE/ref. 414 und zust. Landesstellen

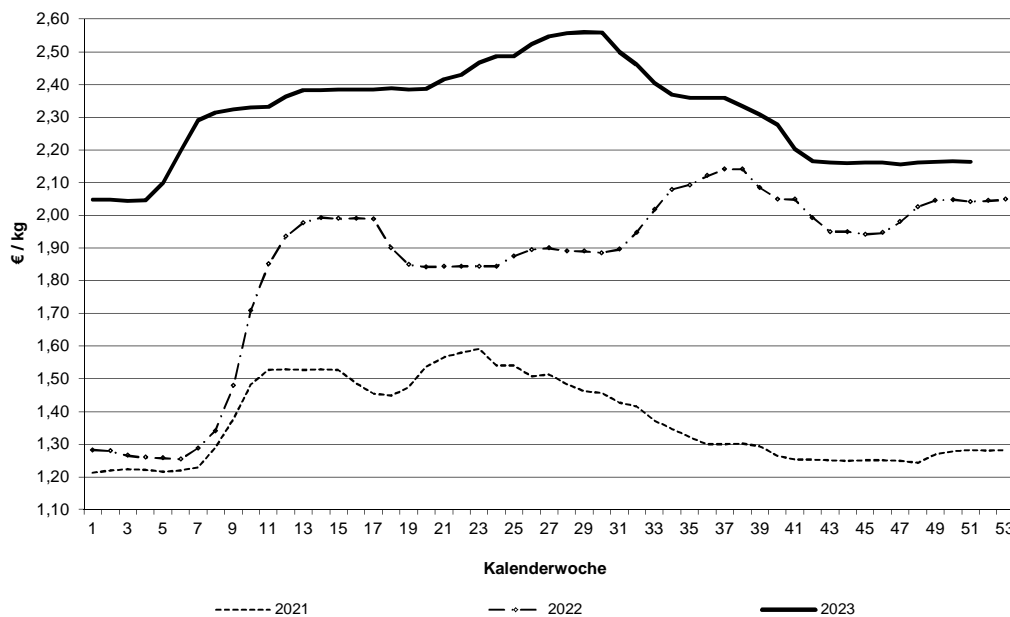
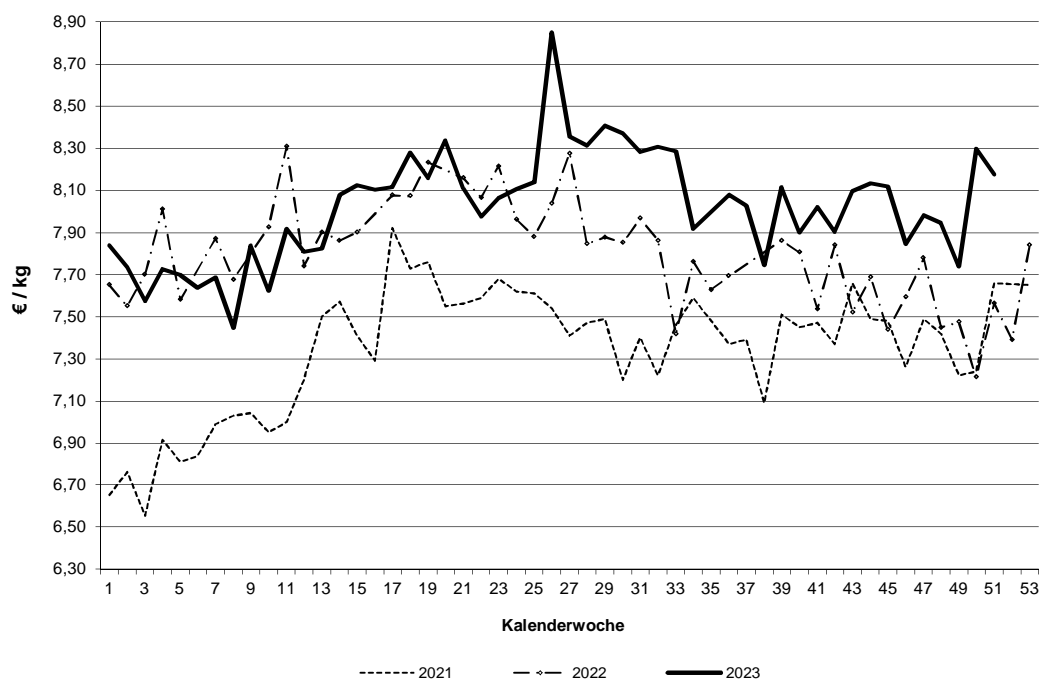
**Schlachtpreise für Schweine E****Schlachtpreise für Lämmer - pauschal abgerechnet**

Datenquelle: 1. FIGDV, BLE/ref. 414 und zust. Landesstellen

Grafische Darstellung ausgewählter Preisverläufe im  
Jahresablauf und im Vergleich zu ausgewählten EU-Nachbarstaaten  
Quelle: EU-Kommission, GD Landwirtschaft und ländliche Entwicklung

### Schlachtpreise für Jungbullen R3

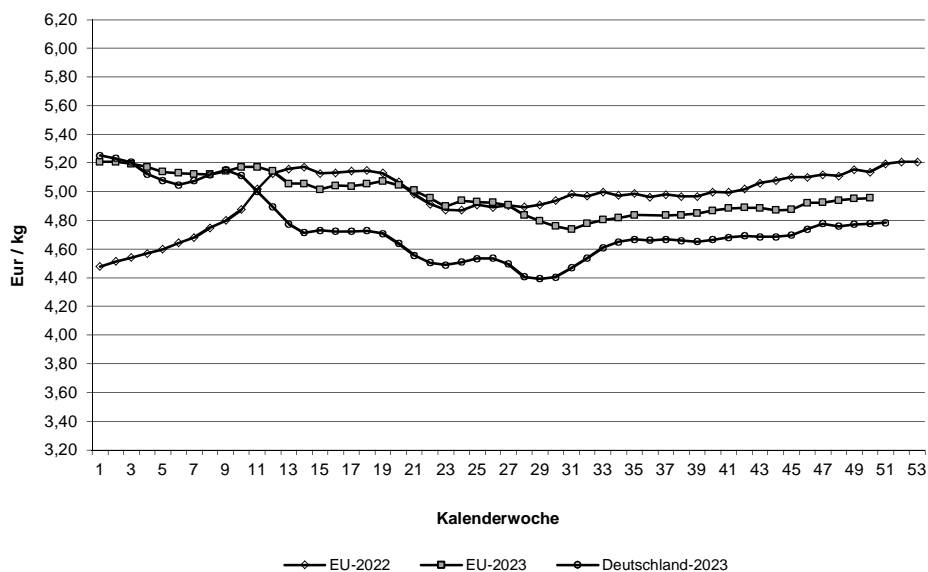

### Schlachtpreise für Schweine E

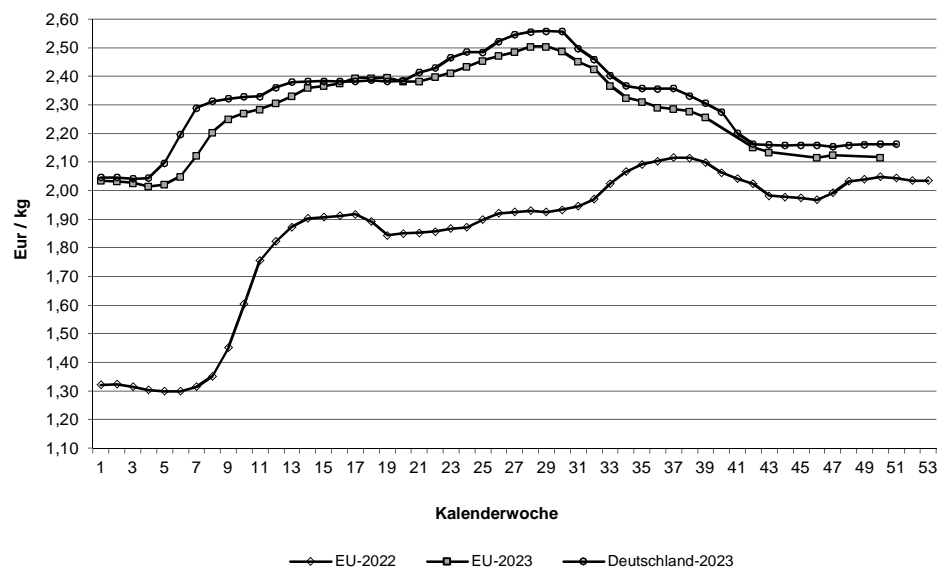

Quelle: EU-Daten nach Angaben der EU-Kommission

**Relativer Verlauf der Schweine- und Ferkelpreise (Schweinezyklus)**  
**Schweinepreis (Ø S und E) = 100**

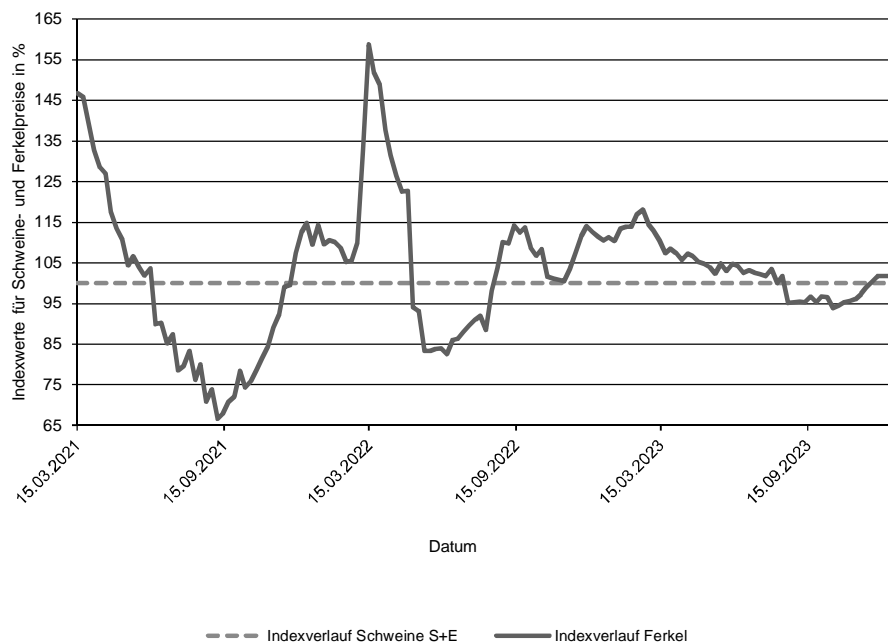

**Verlauf der absoluten Schlachtpreise für Schweine der Handelsklassen S und E und der Ferkel (28 kg)**

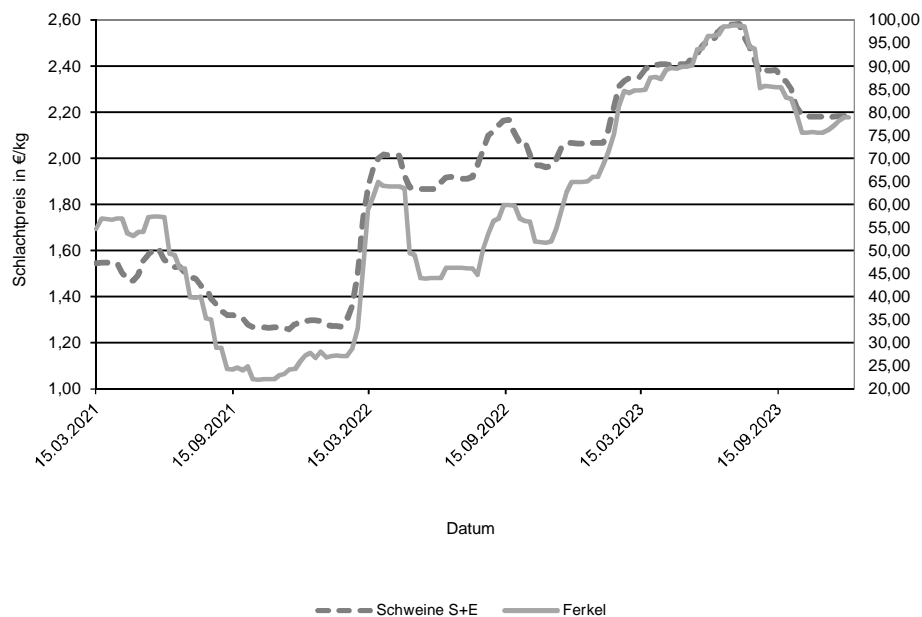

Datenquelle: 1. FIGDV, BLE/Ref. 414 mit zust. Landesstellen  
 Ferkelpreise aus dem Kammerprogramm, AMI

**Übersicht: Deutschland gesamt**

				€/kg	€/100 kg
Jungbullenfleisch	Stück	kg	Warmgewicht	Kaltgewicht	
U2	4.435	1.966.453	4,90	500,00	
U3	3.802	1.744.769	4,86	495,92	
R2	4.454	1.753.797	4,82	491,94	
R3	2.479	1.035.173	4,78	488,00	
O2	831	281.141	4,34	442,79	
O3	967	369.809	4,47	455,95	
E-P	17.850	7.499.488	4,80	489,33	
<b>Färsenfleisch</b>					
U3	863	312.896	4,47	456,06	
U4	517	205.787	4,35	443,50	
R2	520	153.610	4,32	440,94	
R3	2.251	742.829	4,40	448,63	
R4	415	147.694	4,34	442,35	
O2	294	76.392	3,33	340,04	
O3	1.078	328.653	3,52	359,30	
O4	214	73.728	3,61	368,35	
P1	267	53.521	2,34	238,67	
P2	403	94.886	2,67	272,78	
E-P	7.174	2.296.674	4,06	413,93	
<b>Bullenfleisch</b>					
O2	104	39.330	3,77	384,52	
E-P	646	261.200	3,85	392,60	
<b>Ochsenfleisch</b>					
R3	37	13.286	4,61	470,27	
O3					
P3					
E-P	164	56.632	4,55	464,21	
<b>Kuhfleisch</b>					
R2	955	334.659	3,64	371,69	
R3	1.627	604.888	3,68	374,92	
O1	1.087	317.090	3,22	328,87	
O2	2.292	709.068	3,39	346,10	
O3	5.020	1.735.953	3,48	354,85	
P1	3.209	798.100	2,59	263,77	
P2	1.906	519.386	2,83	288,73	
E-P	18.801	6.075.190	3,34	340,66	
<b>Kalbfleisch</b>					
R2	70	9.596	5,90	601,32	
O2	88	13.861	4,85	494,25	
E-P	406	58.182	5,36	546,48	
pauschal					
<b>Lammfleisch</b>					
lebend pauschal					
geschlachtet pauschal	1.229	24.733	8,18	833,88	
<b>Schafffleisch</b>					
lebend pauschal					
geschlachtet pauschal					
<b>Schweinefleisch</b>					
				Muskefleischanteil in %	
S	434.117	41.914.273	2,20	224,20	62,33
E	283.162	27.534.812	2,16	220,66	58,08
U	36.393	3.564.684	2,06		53,45
R	2.584	253.796	1,91		48,52
M	8.983	1.557.286	1,76		

**Zusammenfassende Darstellung nach Regionen, Tierkategorien über die Handelsklassen E-P**

	Jungbullenfleisch			Färsenfleisch		
	E-P			E-P		
	Stück	kg	€/kg	Stück	kg	€/kg
Schleswig Holst. / Hamburg	452	181.875	4,59	1.422	466.825	4,12
Niedersachsen / Bremen	6.580	2.779.780	4,74	1.188	362.143	3,78
Nordrhein-Westfalen	3.959	1.694.773	4,77	599	179.103	3,78
Mitteldeutschland und MV	987	396.627	4,79	836	242.061	3,88
BW / HE / RP	2.131	876.948	4,85	1.166	373.122	4,21
Bayern	3.741	1.569.485	4,92	1.963	673.420	4,22
Deutschland gesamt	17.850	7.499.488	4,80	7.174	2.296.674	4,06

	Bullenfleisch			Ochsenfleisch		
	E-P			E-P		
	Stück	kg	€/kg	Stück	kg	€/kg
Schleswig Holst. / Hamburg	44	16.737	3,64			
Niedersachsen / Bremen	181	69.445	3,79			
Nordrhein-Westfalen	112	45.756	3,93			
Mitteldeutschland und MV	52	22.430	3,44	90	30.567	4,76
BW / HE / RP	147	58.193	3,99	21	7.445	5,01
Bayern	110	48.639	3,95	32	11.058	4,20
Deutschland gesamt	646	261.200	3,85	164	56.632	4,55

	Kuhfleisch			Kalbfleisch		
	E-P			E-P		
	Stück	kg	€/kg	Stück	kg	€/kg
Schleswig Holst. / Hamburg	1.650	520.726	3,15			
Niedersachsen / Bremen	4.943	1.560.319	3,31			
Nordrhein-Westfalen	2.444	760.159	3,26			
Mitteldeutschland und MV	1.929	578.614	3,14	192	26.446	5,42
BW / HE / RP	2.630	878.049	3,47	98	13.447	5,97
Bayern	5.205	1.777.323	3,45			
Deutschland gesamt	18.801	6.075.190	3,34	406	58.182	5,36

	Junggrindfleisch		
	E-P		
	Stück	kg	€/kg
Schleswig Holst. / Hamburg			
Niedersachsen / Bremen			
Nordrhein-Westfalen			
Mitteldeutschland und MV			
BW / HE / RP			
Bayern			
Deutschland gesamt	27	4.271	2,60

\* BW / HE / RP = Baden Württemberg, Hessen, Rheinland-Pfalz

**Detaillierte Darstellung nach Regionen, Tierkategorien und den marktgängigsten Handelklassen/Fettklassen**

	Jungbullenfleisch U2			Jungbullenfleisch U3		
	Stück	kg	€/kg	Stück	kg	€/kg
Schleswig Holst. / Hamburg	76	33.183	4,74			
Niedersachsen / Bremen	1.316	593.584	4,85	1.386	641.271	4,79
Nordrhein-Westfalen	812	367.099	4,83	835	390.037	4,81
Mitteldeutschland und MV	338	145.339	4,93	164	74.042	4,98
BW / HE / RP	676	292.443	4,95	398	179.461	4,94
Bayern	1.217	534.805	4,98	945	426.294	4,97
Deutschland gesamt	4.435	1.966.453	4,90	3.802	1.744.769	4,86

	Jungbullenfleisch R2			Jungbullenfleisch R3		
	Stück	kg	€/kg	Stück	kg	€/kg
Schleswig Holst. / Hamburg	66	25.578	4,65	70	28.259	4,66
Niedersachsen / Bremen	1.640	660.851	4,78	1.103	461.649	4,73
Nordrhein-Westfalen	1.089	440.331	4,82	689	295.947	4,78
Mitteldeutschland und MV	168	60.920	4,79	80	32.066	4,84
BW / HE / RP	542	205.413	4,85	222	90.557	4,88
Bayern	949	360.704	4,90	315	126.695	4,93
Deutschland gesamt	4.454	1.753.797	4,82	2.479	1.035.173	4,78

	Jungbullenfleisch O2			Jungbullenfleisch O3		
	Stück	kg	€/kg	Stück	kg	€/kg
Schleswig Holst. / Hamburg	45	16.002	4,35	92	34.882	4,42
Niedersachsen / Bremen	280	95.552	4,42	570	221.214	4,50
Nordrhein-Westfalen	218	76.536	4,48	155	59.376	4,51
Mitteldeutschland und MV	88	30.204	4,27	67	23.688	4,37
BW / HE / RP	104	34.448	4,20	55	20.373	4,32
Bayern	96	28.399	3,94	28	10.276	4,23
Deutschland gesamt	831	281.141	4,34	967	369.809	4,47

	Färsenfleisch U3			Färsenfleisch U4		
	Stück	kg	€/kg	Stück	kg	€/kg
Schleswig Holst. / Hamburg	200	75.215	4,44			
Niedersachsen / Bremen	75	27.909	4,52			
Nordrhein-Westfalen	43	15.620	4,31			
Mitteldeutschland und MV	172	56.895	4,63			
BW / HE / RP	154	54.799	4,44	102	39.211	4,34
Bayern	219	82.458	4,42	345	139.633	4,34
Deutschland gesamt	863	312.896	4,47	517	205.787	4,35

	Färsenfleisch R2			Färsenfleisch R3		
	Stück	kg	€/kg	Stück	kg	€/kg
Schleswig Holst. / Hamburg				576	194.544	4,41
Niedersachsen / Bremen	54	16.358	4,33	242	81.473	4,39
Nordrhein-Westfalen	56	16.402	4,33	135	44.160	4,28
Mitteldeutschland und MV				172	53.210	4,45
BW / HE / RP	126	35.778	4,33	395	128.502	4,47
Bayern	142	42.858	4,28	731	240.940	4,36
Deutschland gesamt	520	153.610	4,32	2.251	742.829	4,40

Stück = Anzahl der im Bericht erfassten Schlachttiere, €/kg = vorl. Preis, kg = berichtete Gesamtschlachtmenge

\* BW / HE / RP = Baden Württemberg, Hessen, Rheinland-Pfalz

Mitteldeutschland und MV = Brandenburg, Thüringen, Sachsen und Mecklenburg-Vorpommern

	Färsenfleisch R4			Färsenfleisch O2		
	Stück	kg	€/kg	Stück	kg	€/kg
Schleswig Holst. / Hamburg	37	13.493	4,37	27	7.827	3,63
Niedersachsen / Bremen	44	15.868	4,30	38	10.206	3,35
Nordrhein-Westfalen	23	8.228	4,13	51	13.640	3,38
Mitteldeutschland und MV				42	10.377	3,19
BW / HE / RP	95	32.620	4,37	62	15.295	3,33
Bayern	205	73.644	4,34	74	19.047	3,25
Deutschland gesamt	415	147.694	4,34	294	76.392	3,33
	Färsenfleisch O3			Färsenfleisch O4		
	Stück	kg	€/kg	Stück	kg	€/kg
Schleswig Holst. / Hamburg	270	86.434	3,67			
Niedersachsen / Bremen	331	101.701	3,53	66	23.401	3,80
Nordrhein-Westfalen	134	39.829	3,48	33	11.347	3,63
Mitteldeutschland und MV	150	44.174	3,39			
BW / HE / RP	89	25.469	3,44	37	12.589	3,49
Bayern	104	31.046	3,39	37	12.857	3,44
Deutschland gesamt	1.078	328.653	3,52	214	73.728	3,61
	Färsenfleisch P1			Färsenfleisch P2		
	Stück	kg	€/kg	Stück	kg	€/kg
Schleswig Holst. / Hamburg	63	13.882	2,25	76	18.778	2,65
Niedersachsen / Bremen	78	15.850	2,53	141	33.123	2,79
Nordrhein-Westfalen	44	8.912	2,47	48	10.743	2,66
Mitteldeutschland und MV	54	9.861	2,11	95	22.324	2,56
BW / HE / RP				26	6.056	2,67
Bayern						
Deutschland gesamt	267	53.521	2,34	403	94.886	2,67
	Bullenfleisch O2			Ochsenfleisch R2 und R3		
	Stück	kg	€/kg	Stück	kg	€/kg
Schleswig Holst. / Hamburg						
Niedersachsen / Bremen	29	10.457	3,87			
Nordrhein-Westfalen	28	11.001	3,86			
Mitteldeutschland und MV						
BW / HE / RP						
Bayern						
Deutschland gesamt	104	39.330	3,77	76	26.153	4,66
	Ochsenfleisch O2 und O3			Kuhfleisch R2		
	Stück	kg	€/kg	Stück	kg	€/kg
Schleswig Holst. / Hamburg				66	22.123	3,60
Niedersachsen / Bremen				50	16.696	3,62
Nordrhein-Westfalen				32	10.147	3,59
Mitteldeutschland und MV				281	98.037	3,69
BW / HE / RP				517	184.396	3,63
Bayern						
Deutschland gesamt				955	334.659	3,64

Stück = Anzahl der im Bericht erfassten Schlachttiere, €/kg = vorl. Preis, kg = berichtete Gesamtschlachtmenge

\* BW / HE / RP = Baden Württemberg, Hessen, Rheinland-Pfalz

Mitteldeutschland und MV = Brandenburg, Thüringen, Sachsen und Mecklenburg-Vorpommern

	Kuhfleisch R3			Kuhfleisch O1		
	Stück	kg	€/kg	Stück	kg	€/kg
Schleswig Holst. / Hamburg	51	19.815	3,56	21	6.370	3,18
Niedersachsen / Bremen	120	43.198	3,62	117	34.922	3,34
Nordrhein-Westfalen	82	30.789	3,63	62	18.126	3,27
Mitteldeutschland und MV	89	30.616	3,74	60	17.097	3,39
BW / HE / RP	367	137.013	3,71	210	60.149	3,25
Bayern	918	343.457	3,67	617	180.426	3,17
Deutschland gesamt	1.627	604.888	3,68	1.087	317.090	3,22
	Kuhfleisch O2			Kuhfleisch O3		
	Stück	kg	€/kg	Stück	kg	€/kg
Schleswig Holst. / Hamburg	184	57.968	3,33	681	239.158	3,43
Niedersachsen / Bremen	548	170.918	3,45	2.084	726.705	3,53
Nordrhein-Westfalen	314	97.596	3,43	724	250.247	3,49
Mitteldeutschland und MV	179	55.214	3,36	562	192.940	3,38
BW / HE / RP	331	102.112	3,43	416	142.556	3,49
Bayern	736	225.260	3,34	553	184.347	3,40
Deutschland gesamt	2.292	709.068	3,39	5.020	1.735.953	3,48
	Kuhfleisch P1			Kuhfleisch P2		
	Stück	kg	€/kg	Stück	kg	€/kg
Schleswig Holst. / Hamburg	365	90.071	2,38	247	68.675	2,76
Niedersachsen / Bremen	1.084	276.155	2,70	483	132.189	2,94
Nordrhein-Westfalen	587	147.496	2,68	350	97.078	2,97
Mitteldeutschland und MV	421	99.449	2,51	397	105.755	2,76
BW / HE / RP	342	84.574	2,62	144	38.786	2,79
Bayern	410	100.355	2,39	285	76.903	2,64
Deutschland gesamt	3.209	798.100	2,59	1.906	519.386	2,83
	Kalbfleisch R2			Kalbfleisch O2		
	Stück	kg	€/kg	Stück	kg	€/kg
Schleswig Holst. / Hamburg						
Niedersachsen / Bremen						
Nordrhein-Westfalen						
Mitteldeutschland und MV						
BW / HE / RP						
Bayern						
Deutschland gesamt	70	9.596	5,90	88	13.861	4,85
	Lammfleisch lebend pauschal			Lammfleisch geschlachtet pauschal		
	Stück	kg	€/kg	Stück	kg	€/kg
Deutschland gesamt				1.229	24.733	8,18
	Schafffleisch lebend pauschal			Schafffleisch geschlachtet pauschal		
	Stück	kg	€/kg	Stück	kg	€/kg
Deutschland gesamt						

**Bericht zu Rindern aus ökologischer/biologischer Erzeugung, Deutschland gesamt**

Haltungsform	BIO				KONV			
	Schlachttiere in Stück	Schlachtmenge in kg	mittl. Gewicht in kg / Tier	Preis in € / kg	Schlachttiere in Stück	Schlachtmenge in kg	mittl. Gewicht in kg / Tier	Preis in € / kg
<b><u>Jungbullen</u></b>								
Jungbullen U	78	33.355	428	5,40	8.325	3.755.387	451	4,88
Jungbullen R	60	21.149	352	4,96	7.007	2.818.569	402	4,80
Jungbullen E-P	148	56.940	385	5,17	17.702	7.442.548	420	4,79
<b><u>Färsen</u></b>								
Färsen U	80	27.239	340	4,84	1.412	529.858	375	4,40
Färsen R	154	47.281	307	4,69	3.058	1.005.662	329	4,36
Färsen E-P	326	99.079	304	4,52	6.848	2.197.595	321	4,04
<b><u>Kühe</u></b>								
Kühe U	52	21.787	419	4,05	934	419.294	449	3,94
Kühe R	264	90.602	343	3,83	2.833	1.044.613	369	3,65
Kühe O	443	134.078	303	3,60	8.590	2.876.681	335	3,43
Kühe P	277	67.080	242	2,83	5.375	1.404.115	261	2,70
Kühe E-P	1.037	314.096	303	3,54	17.764	5.761.094	324	3,33
<b><u>weitere Tierkategorien</u></b>								
Bullen E-P	40				606			
Ochsen E-P	114				50			
Kälber E-P	176				230			

## Hinweise zur Datenerhebung für Biorinder

1. Die Erhebung berücksichtigt nur Daten der meldepflichtigen Schlachtbetriebe entsprechend §5 Abs.1 der 1. FIGDV (wöchentliche Schlachtung von mehr als 150 Rinder), unabhängig von der Herkunft (In- oder Ausland) der Tiere.
2. Die Preismeldung zur Haltungsform Bio entspricht der Definition der Verordnung (EG) 834/2007 über die ökologische/biologische Produktion (vgl. §6 Abs.1 Ziffer 2 der 1.FIGDV). Alle Schlachttiere, die nicht als „bio“ vermarktet wurden, werden in der Haltungsform „konv“ erfasst.
3. Stärkere Schwankungen der Preise und Schlachtgewichte können sich im Vergleich zur Gesamtpreismeldung u.a. ergeben durch:
  - relativ geringe Stückzahl der Schlachtungen,
  - Chargenbildung in der Vermarktung,
  - Unterschiede der Vermarktungsformen.

	Schweinefleisch S			Schweinefleisch E		
	Stück	kg	€/kg	Stück	kg	€/kg
Region Nord-Ost	57.386	5.511.511	2,19	41.614	4.009.438	2,15
Niedersachsen / Bremen	137.575	13.330.420	2,19	87.419	8.532.637	2,16
Nordrhein-Westfalen	190.379	18.341.818	2,21	98.021	9.522.718	2,17
Hessen / Rheinland-Pfalz	10.325	993.308	2,20	13.001	1.262.489	2,19
Baden-Württemberg	19.643	1.905.162	2,18	25.906	2.524.278	2,19
Bayern	18.809	1.832.054	2,18	17.201	1.683.252	2,14
Deutschland gesamt	434.117	41.914.273	2,20	283.162	27.534.812	2,16
€/ 100 kg Warmgewicht			219,80			216,34
€/ 100 kg Kaltgewicht			224,20			220,66

	Schweinefleisch U			Schweinefleisch R		
	Stück	kg	€/kg	Stück	kg	€/kg
Region Nord-Ost	6.122	593.181	2,01	506	48.851	1,87
Niedersachsen / Bremen	10.387	1.023.088	2,06	624	61.494	1,96
Nordrhein-Westfalen	12.057	1.181.107	2,04	835	82.551	1,88
Hessen / Rheinland-Pfalz	2.407	234.694	2,07	228	22.193	1,85
Baden-Württemberg	3.222	315.983	2,20	213	21.084	2,17
Bayern	2.198	216.631	2,04	178	17.623	1,80
Deutschland gesamt	36.393	3.564.684	2,06	2.584	253.796	1,91

	Schweinefleisch M		
	Stück	kg	€/kg
Region Nord-Ost	1.200	199.489	1,72
Niedersachsen / Bremen	5.132	885.910	1,78
Nordrhein-Westfalen	2.148	379.494	1,75
Hessen / Rheinland-Pfalz			
Baden-Württemberg	468	85.651	1,61
Bayern			
Deutschland gesamt	8.983	1.557.286	1,76

	Schweinefleisch S-P			Schweinefleisch S-V		
	Stück	kg	€/kg	Stück	kg	€/kg
Region Nord-Ost	105.677	10.167.733	2,16	106.942	10.373.353	2,15
Niedersachsen / Bremen	236.062	22.953.372	2,18	241.307	23.858.860	2,16
Nordrhein-Westfalen	301.369	29.135.759	2,19	303.793	29.544.656	2,18
Hessen / Rheinland-Pfalz	25.965	2.513.072	2,18	25.992	2.518.354	2,17
Baden-Württemberg	49.006	4.768.639	2,19	49.485	4.856.696	2,18
Bayern	38.401	3.751.071	2,15	38.409	3.752.531	2,15
Deutschland gesamt	756.480	73.289.646	2,18	765.928	74.904.450	2,17

Region Nord-Ost = Schleswig-Holstein und östliche Bundesländer

Für Schweine gilt entsprechend der 1. FIGDV § 6 Abs. 2: "Schweine mit einem Zweihäftengewicht von weniger als 80 Kilogramm und mehr als 110 Kilogramm sind ... nicht .. berücksichtigt[t]. [Dies ..] gilt nicht für die Handelsklassen M und V."