



Vorläufiger Wochenbericht über Schlachtvieh und Fleisch

18 KW

03.05.2021 bis 09.05.2021

erstellt: 12.05.2021

Herausgeber: Bundesanstalt für Landwirtschaft und Ernährung / Ref. 414 im Auftrag
des Bundesministerium für Ernährung und Landwirtschaft
und in Zusammenarbeit mit den zuständigen Landesdienststellen

Datenerhebung nach der 1. Fleischgesetz-Durchführungsverordnung
(1. FIGDV)

Anmerkung: Angaben können durch Rundungen bedingt geringfügig von Landesberichten abweichen.

E- Mail: agrar@ble.de

Internet: www.bmel-statistik.de

Nachdruck mit Quellenangabe gestattet

Angaben pro Bundesland, Tierart und Handelsklasse mit 3 und weniger
Meldebetriebe oder 20 und weniger Tiere werden nicht ausgewiesen.

Grafische Darstellung ausgewählter Preisverläufe im Jahresablauf und im Vergleich zu den Vorjahren

Schlachtpreise für Jungbullen R3

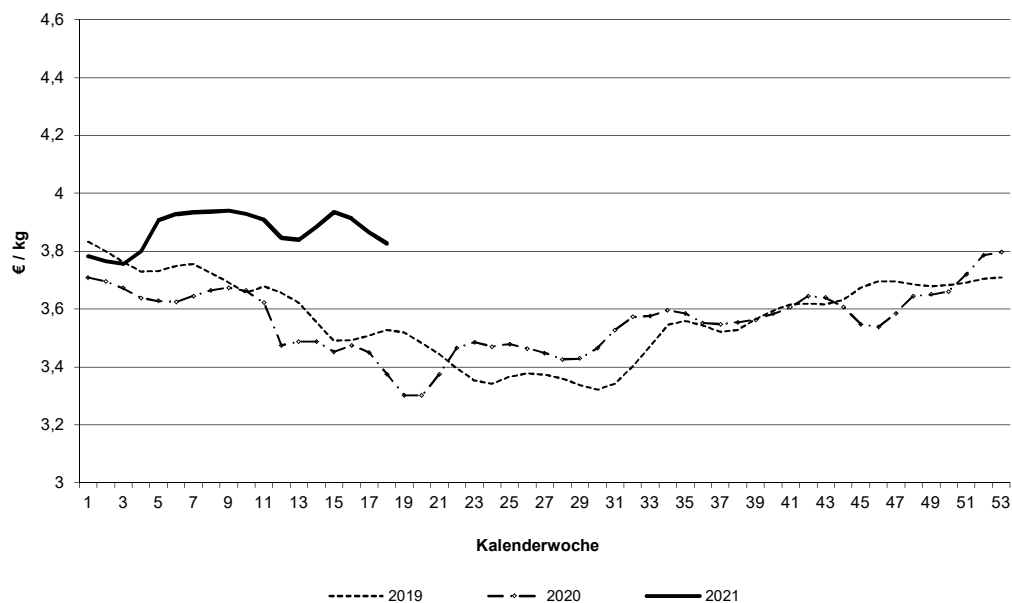

Schlachtpreise für Kühe R3

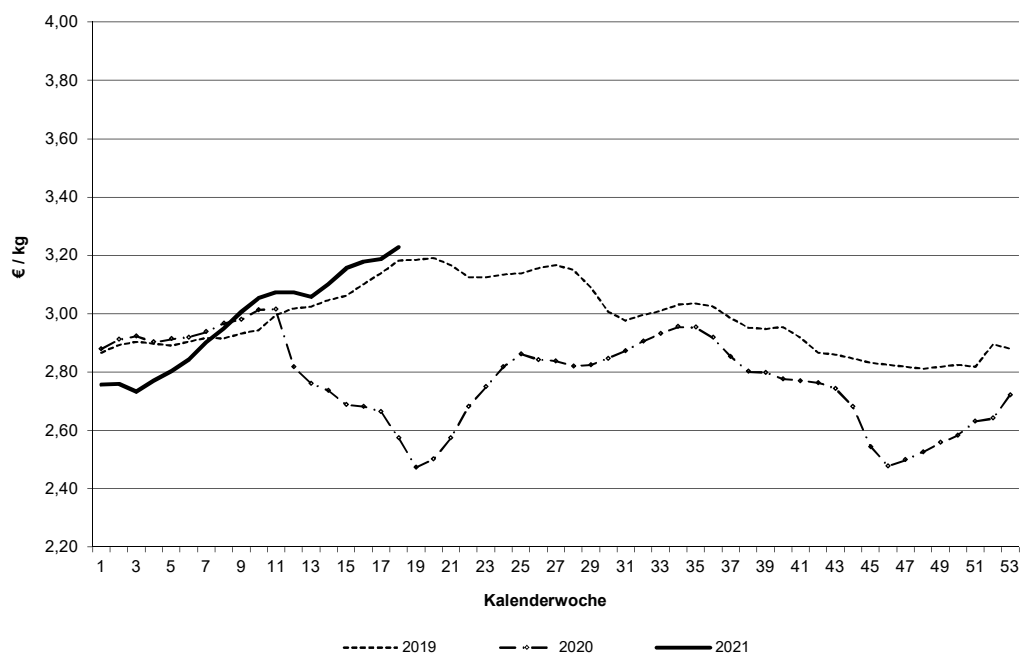

Datenquelle: 1. FIGDV, BLE/ref. 414 und zust. Landesstellen

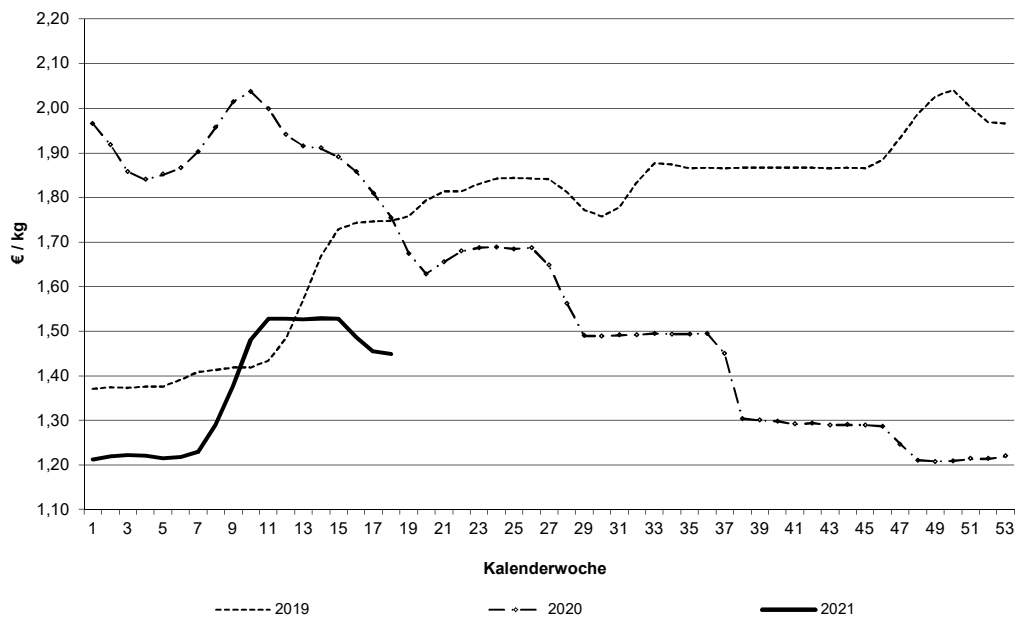
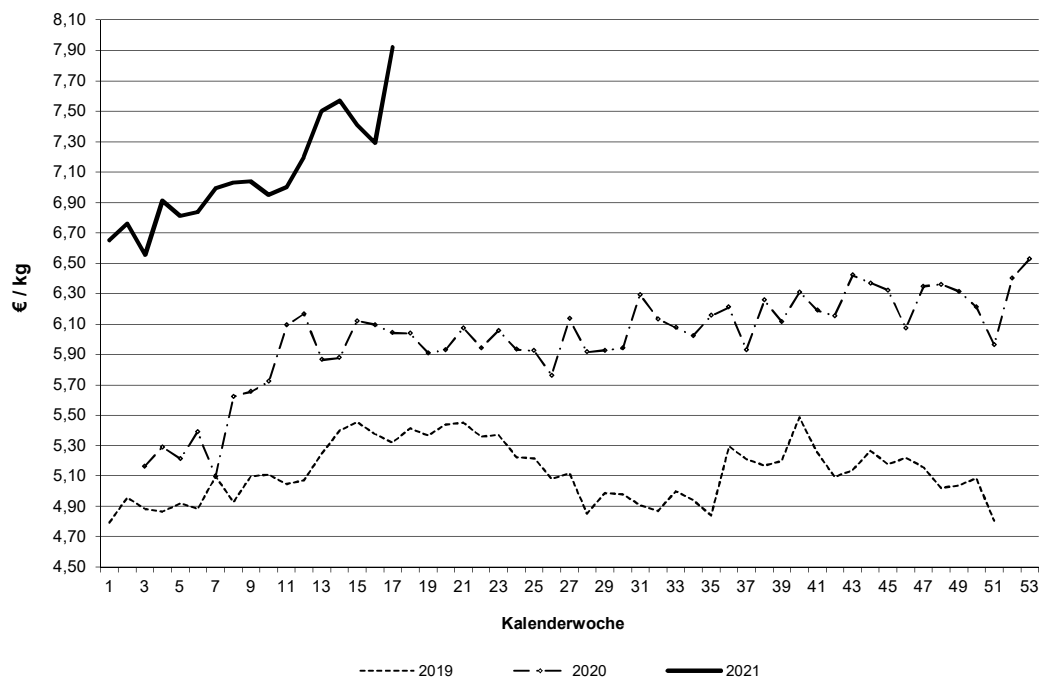
Schlachtpreise für Schweine E**Schlachtpreise für Lämmer - pauschal abgerechnet**

Datenquelle: 1. FIGDV, BLE/ref. 414 und zust. Landesstellen

Grafische Darstellung ausgewählter Preisverläufe im
Jahresablauf und im Vergleich zu ausgewählten EU-Nachbarstaaten
Quelle: EU-Kommission, GD Landwirtschaft und ländliche Entwicklung

Schlachtpreise für Jungbullen R3

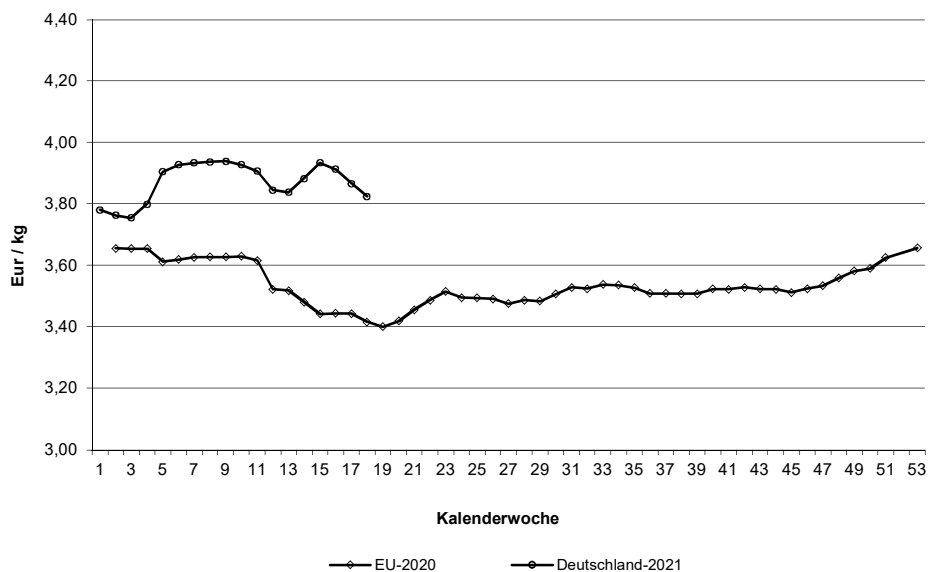

Schlachtpreise für Schweine E

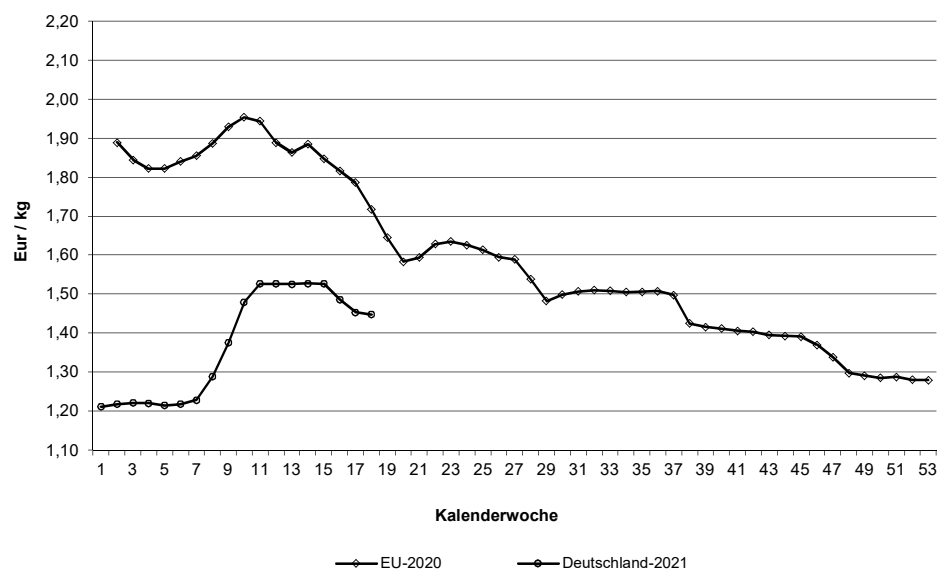

Quelle: EU-Daten nach Angaben der EU-Kommission

Relativer Verlauf der Schweine- und Ferkelpreise (Schweinezyklus) Schweinepreis (Ø S und E) = 100

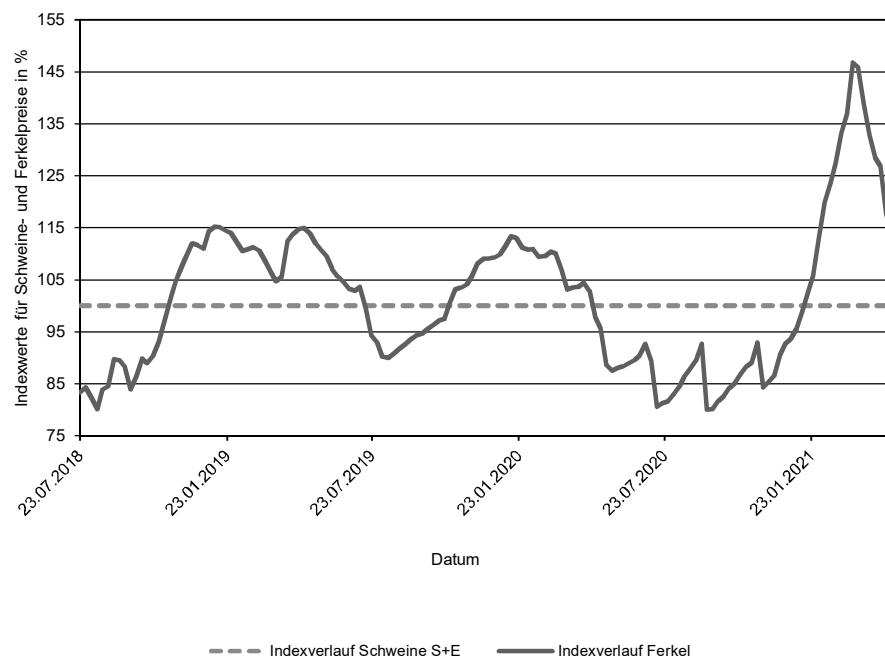

Verlauf der absoluten Schlachtpreise für Schweine der Handelsklassen S und E und der Ferkel (28 kg)

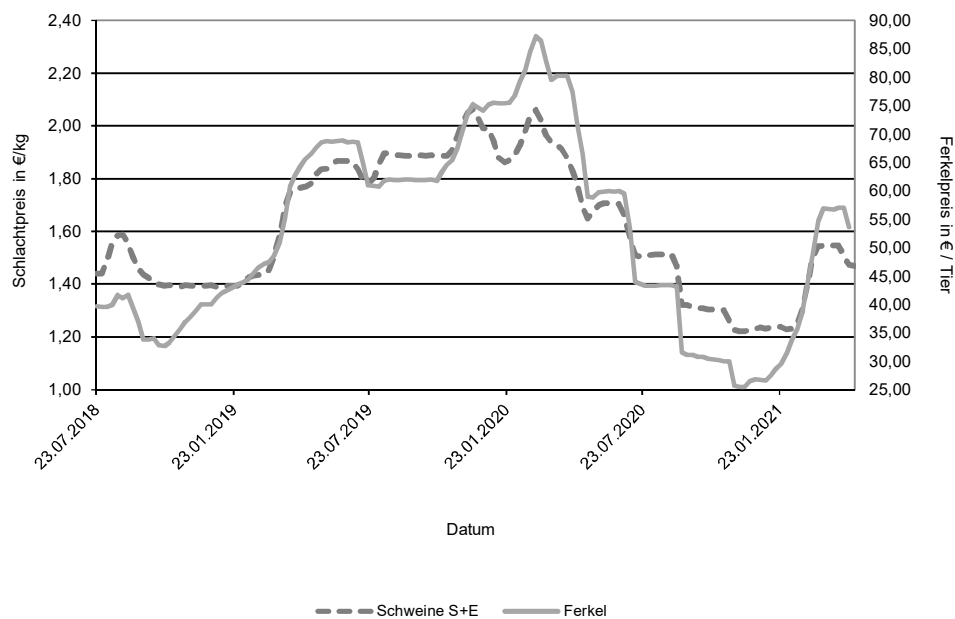

Datenquelle: 1. FIGDV, BLE/Ref. 414 mit zust. Landesstellen
Ferkelpreise aus dem Kammerprogramm, AMI

Übersicht: Deutschland gesamt

				€/kg	€/100 kg	
	Stück	kg	Warmgewicht		Kaltgewicht	
Jungbullenfleisch						
U2	4.225	1.846.101	3,89		396,28	
U3	2.612	1.181.342	3,86		394,17	
R2	4.302	1.674.197	3,86		393,35	
R3	2.541	1.057.266	3,83		390,20	
O2	1.306	454.583	3,54		361,28	
O3	1.501	573.702	3,62		368,86	
E-P	17.325	7.083.441	3,80		387,97	
Färsenfleisch						
U3	1.260	460.036	3,54		361,36	
U4	514	206.241	3,42		349,16	
R2	620	184.142	3,54		360,75	
R3	2.502	827.271	3,46		353,29	
R4	462	166.259	3,41		348,12	
O2	295	76.443	2,93		299,18	
O3	1.288	398.774	3,07		312,99	
O4	206	71.865	3,12		318,36	
P1	212	42.110	2,24		228,47	
P2	382	90.599	2,54		259,38	
E-P	8.169	2.652.969	3,33		339,61	
Bullenfleisch						
O2	152	58.358	3,18		324,06	
E-P	698	303.812	3,21		327,80	
Ochsenfleisch						
R3	34	12.600	3,92		399,48	
O3	33	12.885	3,18		323,93	
P3						
E-P	173	64.001	4,02		409,96	
Kuhfleisch						
R2	838	293.809	3,21		327,32	
R3	1.848	695.333	3,23		329,16	
O1	845	242.370	2,95		301,16	
O2	1.781	548.443	3,03		308,71	
O3	4.507	1.551.796	3,07		313,35	
P1	2.448	591.651	2,46		250,97	
P2	1.536	412.477	2,64		269,54	
E-P	16.747	5.503.238	3,02		307,70	
Kalbfleisch						
R2	77	11.374	5,16		526,73	
O2	180	29.457	3,59		366,13	
E-P	395	58.084	4,26		434,99	
pauschal	4.118	656.911	4,05		413,10	
Lammfleisch						
pauschal	*	*	*		*	
Schaffleisch						
pauschal	*	*	*		*	
Schweinefleisch						
					Muskelfleischanteil in %	
S	563.719	54.764.183	1,48		151,10	62,70
E	294.364	28.799.735	1,45		147,76	58,07
U	39.370	3.875.391	1,33			53,38
R	2.859	282.287	1,17			48,33
M	13.862	2.415.392	1,19			

* = In dieser Woche keine repräsentativen Werte für Lämmer und Schafe zu ermitteln.

Zusammenfassende Darstellung nach Regionen, Tierkategorien über die Handelsklassen E-P

	Jungbullenfleisch			Färsenfleisch		
	E-P			E-P		
	Stück	kg	€/ kg	Stück	kg	€/ kg
Schleswig Holst. / Hamburg	833	327.349	3,64	1.071	348.909	3,17
Niedersachsen / Bremen	5.611	2.288.782	3,82	865	268.788	3,13
Nordrhein-Westfalen	3.715	1.538.217	3,85	672	196.927	3,12
Mitteldeutschland und MV	626	237.190	3,73	808	238.893	3,35
BW / HE / RP	2.622	1.066.658	3,80	1.727	562.689	3,48
Bayern	3.918	1.625.245	3,78	3.026	1.036.763	3,39
Deutschland gesamt	17.325	7.083.441	3,80	8.169	2.652.969	3,33

	Bullenfleisch			Ochsenfleisch		
	E-P			E-P		
	Stück	kg	€/ kg	Stück	kg	€/ kg
Schleswig Holst. / Hamburg	67	29.906	2,95	27	11.446	3,24
Niedersachsen / Bremen	147	57.887	3,23			
Nordrhein-Westfalen	114	51.392	3,30			
Mitteldeutschland und MV	68	32.478	3,29	61	24.006	4,67
BW / HE / RP	125	51.248	3,26	30	10.115	4,41
Bayern	165	75.500	3,18	46	15.477	3,44
Deutschland gesamt	698	303.812	3,21	173	64.001	4,02

	Kuhfleisch			Kalbfleisch		
	E-P			E-P		
	Stück	kg	€/ kg	Stück	kg	€/ kg
Schleswig Holst. / Hamburg	1.918	637.046	2,97			
Niedersachsen / Bremen	2.928	938.628	2,96			
Nordrhein-Westfalen	2.123	662.929	2,98	114	19.132	3,63
Mitteldeutschland und MV	1.692	504.865	2,86	121	14.544	4,83
BW / HE / RP	2.540	858.632	3,06	80	10.934	5,84
Bayern	5.546	1.901.138	3,09			
Deutschland gesamt	16.747	5.503.238	3,02	395	58.084	4,26

	Junggrindfleisch		
	E-P		
	Stück	kg	€/ kg
Schleswig Holst. / Hamburg			
Niedersachsen / Bremen			
Nordrhein-Westfalen			
Mitteldeutschland und MV	71	13.903	3,25
BW / HE / RP			
Bayern			
Deutschland gesamt	105	20.240	3,06

* BW / HE / RP = Baden Württemberg, Hessen, Rheinland-Pfalz

Detaillierte Darstellung nach Regionen, Tierkategorien und den marktgängigsten Handelklassen/Fettklassen

	Jungbullenfleisch U2			Jungbullenfleisch U3		
	Stück	kg	€/kg	Stück	kg	€/kg
Schleswig Holst. / Hamburg						
Niedersachsen / Bremen	961	427.825	3,95	763	348.126	3,90
Nordrhein-Westfalen	553	245.936	3,95	535	244.036	3,90
Mitteldeutschland und MV	187	77.679	3,90			
BW / HE / RP	977	422.467	3,86	378	167.339	3,83
Bayern	1.429	620.420	3,83	812	366.169	3,82
Deutschland gesamt	4.225	1.846.101	3,89	2.612	1.181.342	3,86
	Jungbullenfleisch R2			Jungbullenfleisch R3		
	Stück	kg	€/kg	Stück	kg	€/kg
Schleswig Holst. / Hamburg	127	50.005	3,75			
Niedersachsen / Bremen	1.320	519.115	3,89	1.050	437.727	3,83
Nordrhein-Westfalen	1.067	429.331	3,91	896	378.310	3,84
Mitteldeutschland und MV	85	31.203	3,85			
BW / HE / RP	724	272.282	3,84	150	60.813	3,79
Bayern	961	365.349	3,77	297	119.767	3,80
Deutschland gesamt	4.302	1.674.197	3,86	2.541	1.057.266	3,83
	Jungbullenfleisch O2			Jungbullenfleisch O3		
	Stück	kg	€/kg	Stück	kg	€/kg
Schleswig Holst. / Hamburg	174	62.323	3,53	173	67.351	3,53
Niedersachsen / Bremen	425	151.697	3,63	862	327.743	3,65
Nordrhein-Westfalen	237	83.435	3,61	293	112.233	3,66
Mitteldeutschland und MV	140	48.389	3,52			
BW / HE / RP	150	50.488	3,44			
Bayern	178	57.693	3,35	74	28.227	3,47
Deutschland gesamt	1.306	454.583	3,54	1.501	573.702	3,62
	Färsenfleisch U3			Färsenfleisch U4		
	Stück	kg	€/kg	Stück	kg	€/kg
Schleswig Holst. / Hamburg	93	34.539	3,38			
Niedersachsen / Bremen	47	17.264	3,51			
Nordrhein-Westfalen	26	9.534	3,42			
Mitteldeutschland und MV	182	61.800	3,82	26	9.380	3,65
BW / HE / RP	237	86.756	3,59	105	40.775	3,42
Bayern	667	247.652	3,49	370	150.836	3,41
Deutschland gesamt	1.260	460.036	3,54	514	206.241	3,42
	Färsenfleisch R2			Färsenfleisch R3		
	Stück	kg	€/kg	Stück	kg	€/kg
Schleswig Holst. / Hamburg	32	9.484	3,33	295	99.237	3,33
Niedersachsen / Bremen	65	20.063	3,33	218	73.843	3,35
Nordrhein-Westfalen	43	12.420	3,46	156	51.237	3,43
Mitteldeutschland und MV	34	9.564	3,51	138	43.822	3,70
BW / HE / RP	185	54.550	3,80	678	222.883	3,54
Bayern	249	74.610	3,43	1.017	336.249	3,45
Deutschland gesamt	620	184.142	3,54	2.502	827.271	3,46

Stück = Anzahl der im Bericht erfassten Schlachttiere, €/kg = vorl. Preis, kg = berichtete Gesamtschlachtmenge

* BW / HE / RP = Baden Württemberg, Hessen, Rheinland-Pfalz

Mitteldeutschland und MV = Brandenburg, Thüringen, Sachsen und Mecklenburg-Vorpommern

	Färsenfleisch R4			Färsenfleisch O2		
	Stück	kg	€/kg	Stück	kg	€/kg
Schleswig Holst. / Hamburg						
Niedersachsen / Bremen	25	8.910	3,29	32	8.880	2,97
Nordrhein-Westfalen	38	13.487	3,35	36	9.326	2,96
Mitteldeutschland und MV	25	8.505	3,85	46	11.878	2,95
BW / HE / RP	118	42.106	3,43	47	11.464	2,90
Bayern	217	79.142	3,40	99	25.092	2,85
Deutschland gesamt	462	166.259	3,41	295	76.443	2,93
	Färsenfleisch O3			Färsenfleisch O4		
	Stück	kg	€/kg	Stück	kg	€/kg
Schleswig Holst. / Hamburg	381	126.201	3,15	30	11.821	3,25
Niedersachsen / Bremen	274	84.786	3,03	52	17.822	3,13
Nordrhein-Westfalen	158	48.088	3,03	38	13.074	3,12
Mitteldeutschland und MV	151	45.568	3,05			
BW / HE / RP	113	32.409	3,07	45	15.262	3,07
Bayern	192	56.136	3,00	28	9.322	3,06
Deutschland gesamt	1.288	398.774	3,07	206	71.865	3,12
	Färsenfleisch P1			Färsenfleisch P2		
	Stück	kg	€/kg	Stück	kg	€/kg
Schleswig Holst. / Hamburg	51	11.440	2,20	80	21.001	2,61
Niedersachsen / Bremen	47	9.505	2,30	55	13.486	2,59
Nordrhein-Westfalen	45	8.444	2,25	78	18.536	2,59
Mitteldeutschland und MV	45	8.463	2,26	103	23.102	2,44
BW / HE / RP				21	4.705	2,63
Bayern				35	7.595	2,47
Deutschland gesamt	212	42.110	2,24	382	90.599	2,54
	Bullenfleisch O2			Ochsenfleisch R2 und R3		
	Stück	kg	€/kg	Stück	kg	€/kg
Schleswig Holst. / Hamburg	22	8.838	3,06			
Niedersachsen / Bremen	62	23.035	3,29			
Nordrhein-Westfalen	24	9.378	3,28			
Mitteldeutschland und MV						
BW / HE / RP						
Bayern	25	9.996	3,00			
Deutschland gesamt	152	58.358	3,18	56	19.938	3,95
	Ochsenfleisch O2 und O3			Kuhfleisch R2		
	Stück	kg	€/kg	Stück	kg	€/kg
Schleswig Holst. / Hamburg				37	12.996	3,16
Niedersachsen / Bremen				35	12.423	3,32
Nordrhein-Westfalen				45	15.069	3,12
Mitteldeutschland und MV				166	58.642	3,27
BW / HE / RP				550	192.832	3,19
Bayern						
Deutschland gesamt	33	12.885	3,18	838	293.809	3,21

Stück = Anzahl der im Bericht erfassten Schlachttiere, €/kg = vorl. Preis, kg = berichtete Gesamtschlachtmenge

* BW / HE / RP = Baden Württemberg, Hessen, Rheinland-Pfalz

Mitteldeutschland und MV = Brandenburg, Thüringen, Sachsen und Mecklenburg-Vorpommern

	Kuhfleisch R3			Kuhfleisch O1		
	Stück	kg	€/kg	Stück	kg	€/kg
Schleswig Holst. / Hamburg	78	30.075	3,21			
Niedersachsen / Bremen	146	54.990	3,20	55	16.468	2,89
Nordrhein-Westfalen	126	48.176	3,45	45	12.990	2,97
Mitteldeutschland und MV	71	26.576	3,29	32	8.657	2,85
BW / HE / RP	380	143.048	3,22	180	51.481	2,92
Bayern	1.041	390.298	3,20	517	148.152	2,98
Deutschland gesamt	1.848	695.333	3,23	845	242.370	2,95

	Kuhfleisch O2			Kuhfleisch O3		
	Stück	kg	€/kg	Stück	kg	€/kg
Schleswig Holst. / Hamburg	133	43.643	3,04	922	329.312	3,12
Niedersachsen / Bremen	329	104.096	3,01	1.227	426.883	3,07
Nordrhein-Westfalen	191	58.798	3,08	713	243.072	3,08
Mitteldeutschland und MV	151	45.822	3,03	515	174.747	3,03
BW / HE / RP	304	92.556	3,03	394	133.816	3,07
Bayern	650	196.767	3,01	652	215.438	3,04
Deutschland gesamt	1.781	548.443	3,03	4.507	1.551.796	3,07

	Kuhfleisch P1			Kuhfleisch P2		
	Stück	kg	€/kg	Stück	kg	€/kg
Schleswig Holst. / Hamburg	297	74.346	2,31	258	73.647	2,66
Niedersachsen / Bremen	541	136.444	2,51	321	87.425	2,70
Nordrhein-Westfalen	447	110.069	2,52	272	73.505	2,68
Mitteldeutschland und MV	367	82.786	2,32	321	82.685	2,55
BW / HE / RP	239	55.999	2,49	66	16.945	2,67
Bayern	487	115.627	2,54	274	72.046	2,63
Deutschland gesamt	2.448	591.651	2,46	1.536	412.477	2,64

	Kalbfleisch R2			Kalbfleisch O2		
	Stück	kg	€/kg	Stück	kg	€/kg
Schleswig Holst. / Hamburg						
Niedersachsen / Bremen						
Nordrhein-Westfalen						
Mitteldeutschland und MV						
BW / HE / RP	37	5.264	6,07			
Bayern						
Deutschland gesamt	77	11.374	5,16	180	29.457	3,59

	Lammfleisch geschlachtet pauschal			Schafffleisch geschlachtet pauschal		
	Stück	kg	€/kg	Stück	kg	€/kg
	*	*	*	*	*	*

* = In dieser Woche keine repräsentativen Werte für Lämmer und Schafe zu ermitteln.

Region Schafe Nord = Mecklenburg-Vorpommern, Schleswig-Holstein und Niedersachsen.

Region Schafe Südwest = Baden-Württemberg, Hessen, Rheinland-Pfalz und Nordrhein-Westfalen.

	Schweinefleisch S			Schweinefleisch E		
	Stück	kg	€/kg	Stück	kg	€/kg
Region Nord-Ost	86.166	8.320.258	1,48	48.805	4.726.072	1,44
Niedersachsen / Bremen	204.419	19.905.089	1,48	105.841	10.373.156	1,44
Nordrhein-Westfalen	213.659	20.738.170	1,48	85.965	8.417.816	1,44
Hessen / Rheinland-Pfalz	8.168	789.433	1,50	11.614	1.132.901	1,48
Baden-Württemberg	25.830	2.519.228	1,50	22.079	2.166.576	1,49
Bayern	25.477	2.492.005	1,50	20.060	1.983.214	1,46
Deutschland gesamt	563.719	54.764.183	1,48	294.364	28.799.735	1,45
€/ 100 kg Warmgewicht			148,14			144,86
€/ 100 kg Kaltgewicht			151,10			147,76

	Schweinefleisch U			Schweinefleisch R		
	Stück	kg	€/kg	Stück	kg	€/kg
Region Nord-Ost	7.529	732.229	1,30	634	61.816	1,11
Niedersachsen / Bremen	12.769	1.260.637	1,31	746	73.877	1,11
Nordrhein-Westfalen	11.084	1.093.484	1,32	701	69.668	1,14
Hessen / Rheinland-Pfalz	2.745	269.897	1,37	282	27.887	1,18
Baden-Württemberg	2.942	289.916	1,47	300	29.569	1,47
Bayern	2.301	229.228	1,36	196	19.470	1,18
Deutschland gesamt	39.370	3.875.391	1,33	2.859	282.287	1,17

	Schweinefleisch M		
	Stück	kg	€/kg
Region Nord-Ost	1.195	201.431	1,15
Niedersachsen / Bremen	5.565	958.868	1,20
Nordrhein-Westfalen	6.220	1.091.382	1,20
Hessen / Rheinland-Pfalz			
Baden-Württemberg	651	120.067	1,13
Bayern	180	33.185	1,03
Deutschland gesamt	13.862	2.415.392	1,19

	Schweinefleisch S - P			Schweinefleisch S - V		
	Stück	kg	€/kg	Stück	kg	€/kg
Region Nord-Ost	143.202	13.846.986	1,46	144.554	14.063.348	1,45
Niedersachsen / Bremen	323.848	31.619.959	1,46	329.594	32.604.935	1,45
Nordrhein-Westfalen	311.494	30.327.697	1,46	318.177	31.477.538	1,45
Hessen / Rheinland-Pfalz	22.818	2.221.001	1,47	22.869	2.231.460	1,46
Baden-Württemberg	51.214	5.011.503	1,49	51.871	5.132.786	1,49
Bayern	48.054	4.725.851	1,47	48.240	4.759.687	1,47
Deutschland gesamt	900.630	87.752.997	1,46	915.305	90.269.754	1,46

Region Nord-Ost = Schleswig-Holstein und östliche Bundesländer

Für Schweine gilt entsprechend der 1. FIGDV § 6 Abs. 2: "Schweine mit einem Zweihälftengewicht von weniger als 80 Kilogramm und mehr als 110 Kilogramm sind ... nicht .. berücksichtigt[.]. [Dies ..] gilt nicht für die Handelsklassen M und V."