



Vorläufiger Wochenbericht über Schlachtvieh und Fleisch

8 KW

17.02.2020 bis 23.02.2020

erstellt: 26.02.2020

Herausgeber: Bundesanstalt für Landwirtschaft und Ernährung / Ref. 414 im Auftrag
des Bundesministerium für Ernährung und Landwirtschaft
und in Zusammenarbeit mit den zuständigen Landesdienststellen

Datenerhebung nach der 1. Fleischgesetz-Durchführungsverordnung
(1. FIGDV)

Anmerkung: Angaben können durch Rundungen bedingt geringfügig von Landesberichten abweichen.

E- Mail: agrar@ble.de
Internet: www.bmel-statistik.de

Nachdruck mit Quellenangabe gestattet
Angaben pro Bundesland, Tierart und Handelsklasse mit 3 und weniger
Meldebetriebe oder 20 und weniger Tiere werden nicht ausgewiesen.

Grafische Darstellung ausgewählter Preisverläufe im Jahresablauf und im Vergleich zu den Vorjahren

Schlachtpreise für Jungbullen R3

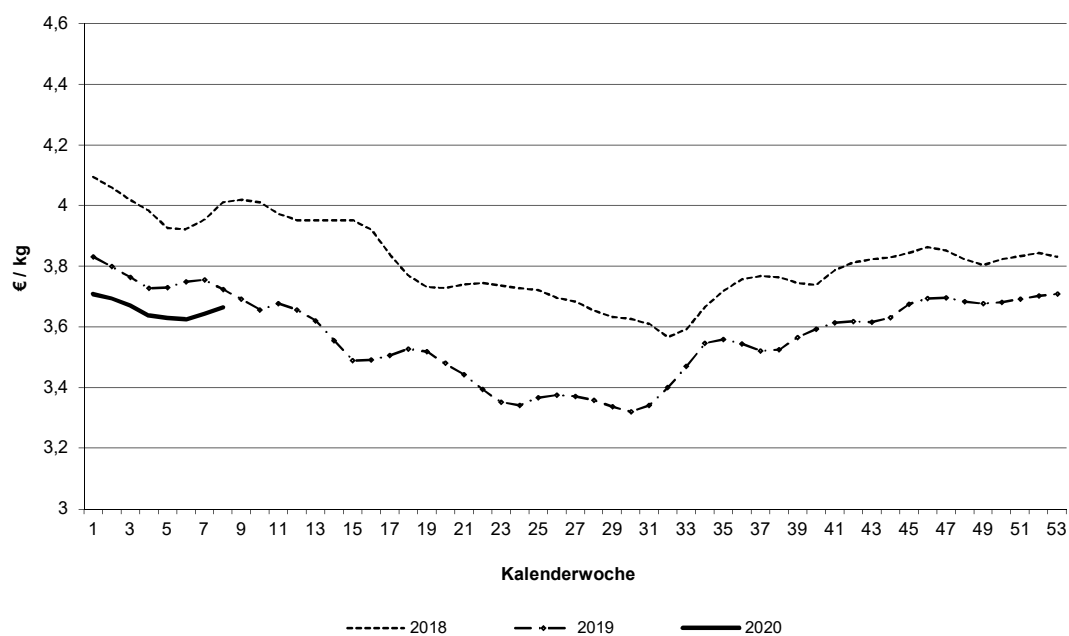

Schlachtpreise für Kühe R3

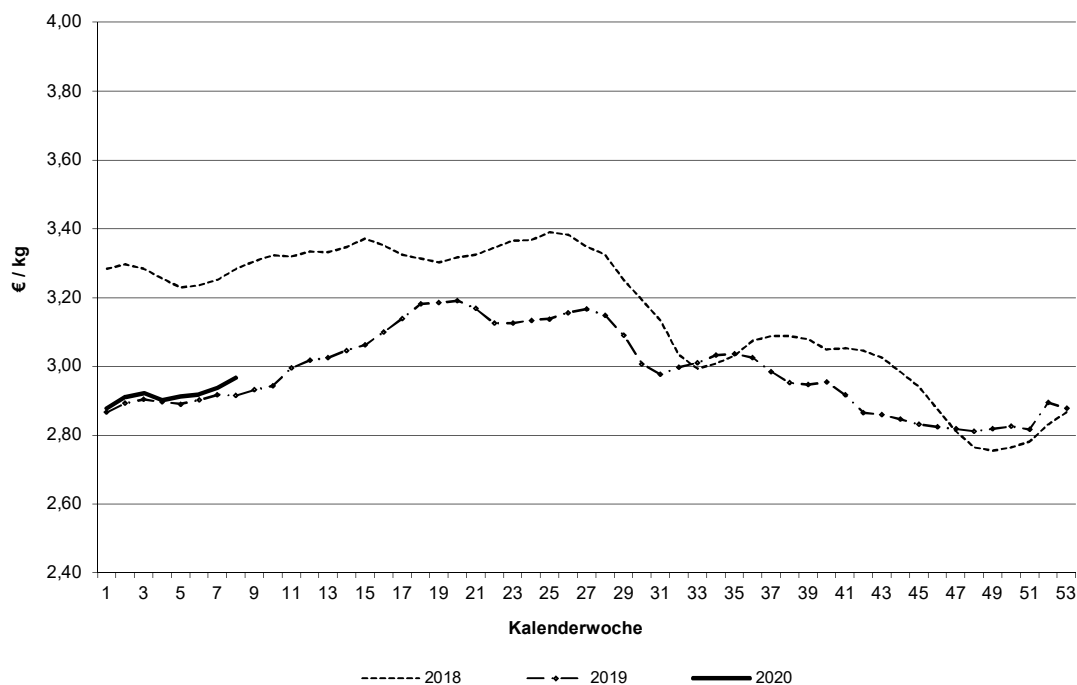

Datenquelle: 1. FIGDV, BLE/ref. 414 und zust. Landesstellen

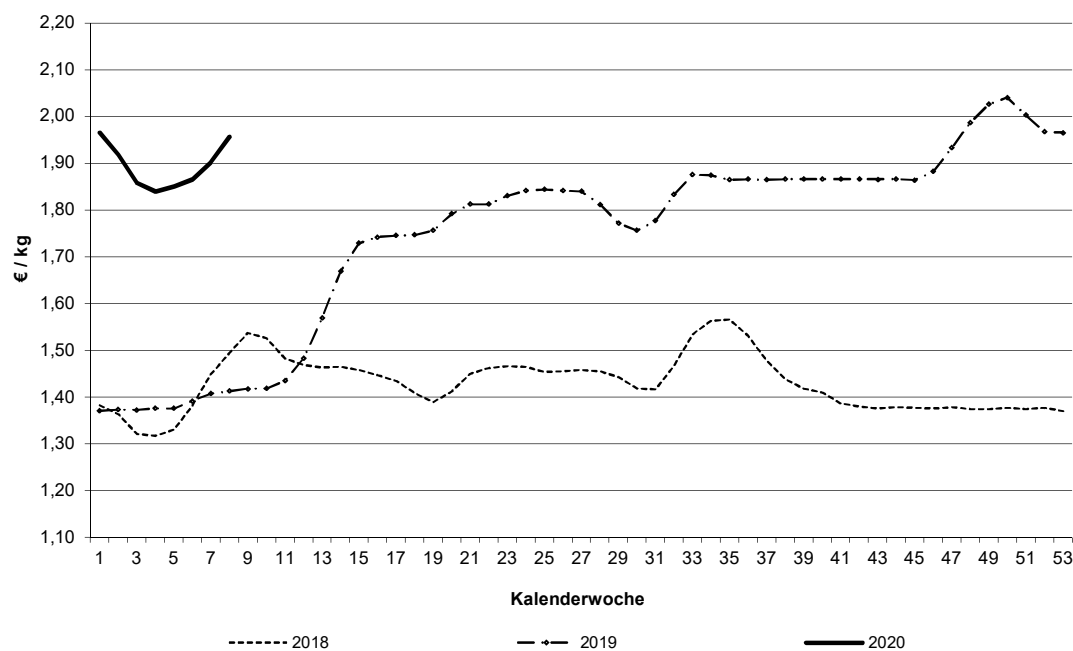
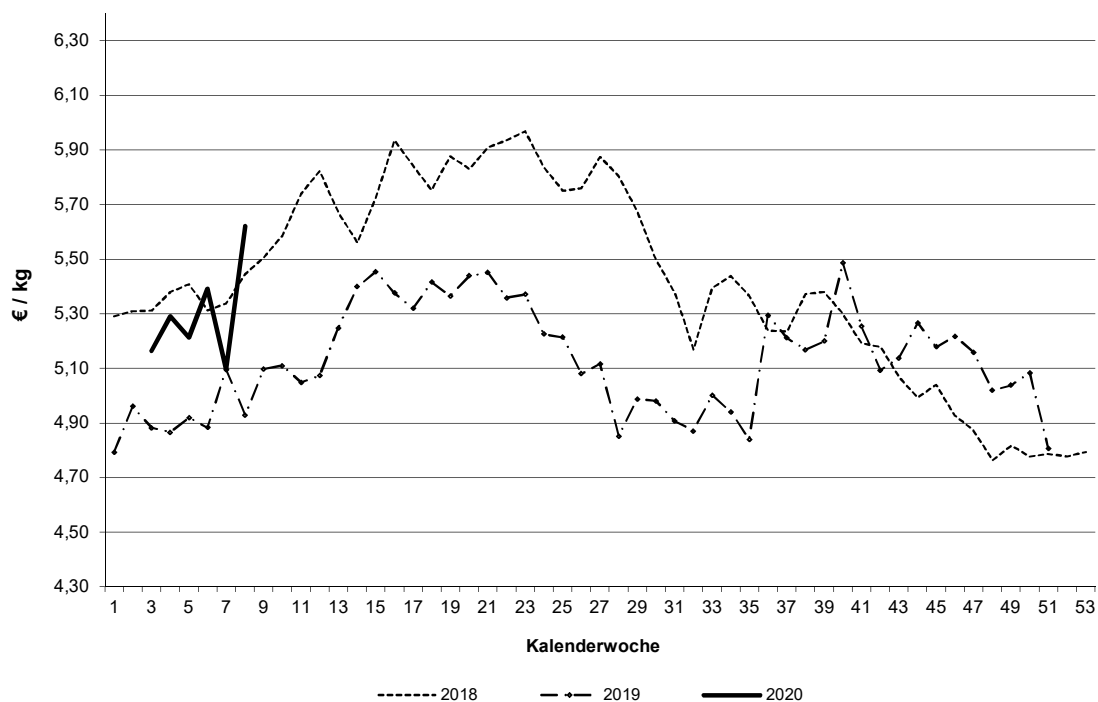
Schlachtpreise für Schweine E**Schlachtpreise für Lämmer - pauschal abgerechnet**

Datenquelle: 1. FIGDV, BLE/ref. 414 und zust. Landesstellen

Grafische Darstellung ausgewählter Preisverläufe im
Jahresablauf und im Vergleich zu ausgewählten EU-Nachbarstaaten
Quelle: EU-Kommission, GD Landwirtschaft und ländliche Entwicklung

Schlachtpreise für Jungbullen R3

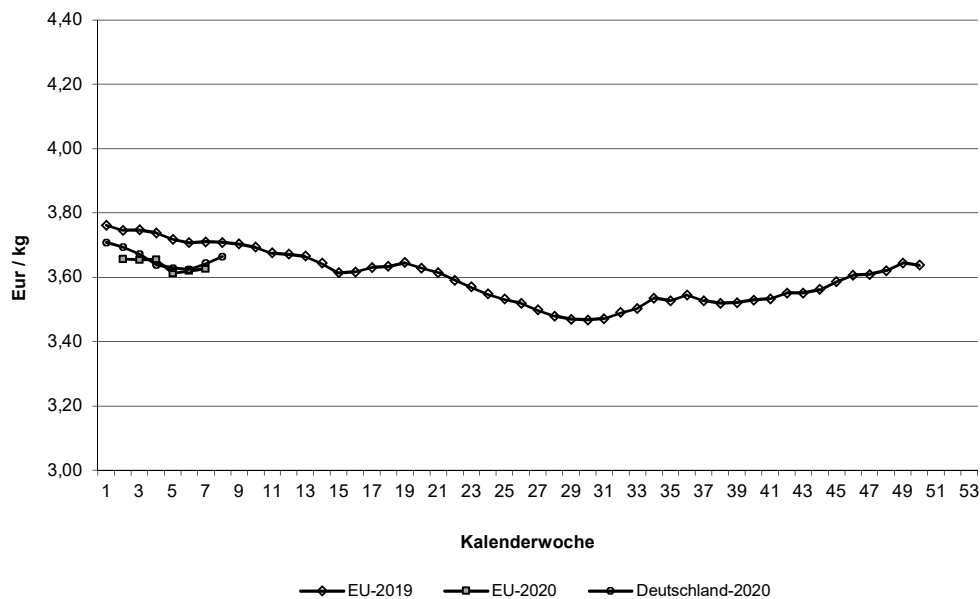

Schlachtpreise für Schweine E

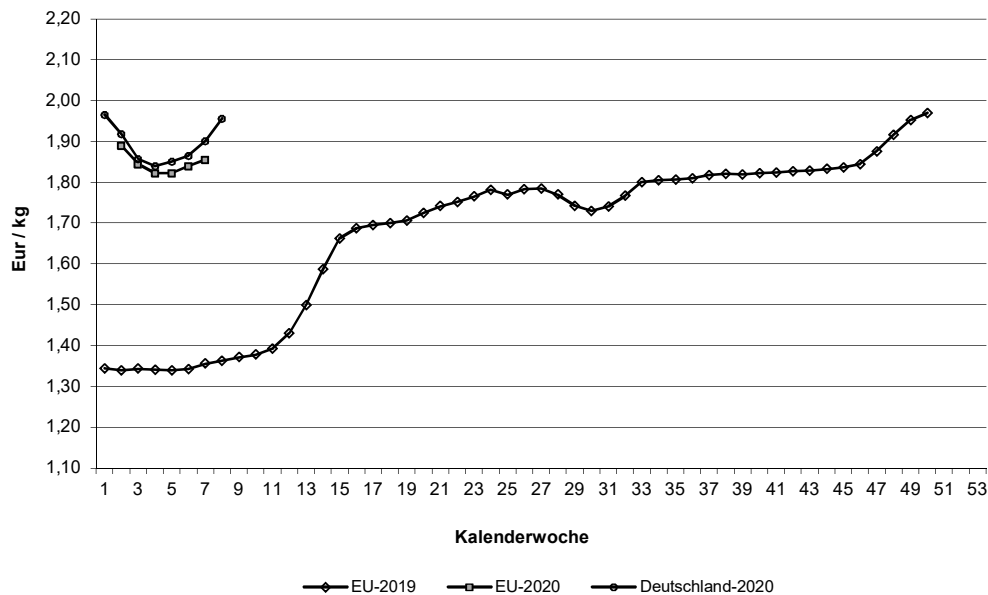

Quelle: EU-Daten nach Angaben der EU-Kommission

Relativer Verlauf der Schweine- und Ferkelpreise (Schweinezyklus)
Schweinepreis (Ø S und E) = 100

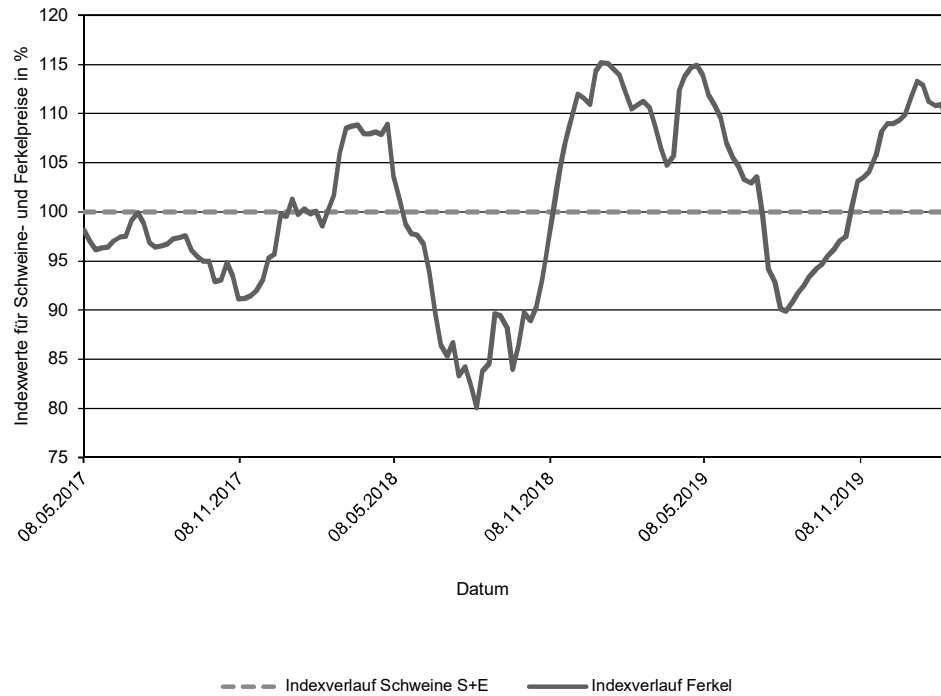

Verlauf der absoluten Schlachtpreise für Schweine der Handelsklassen S und E und der Ferkel (28 kg)

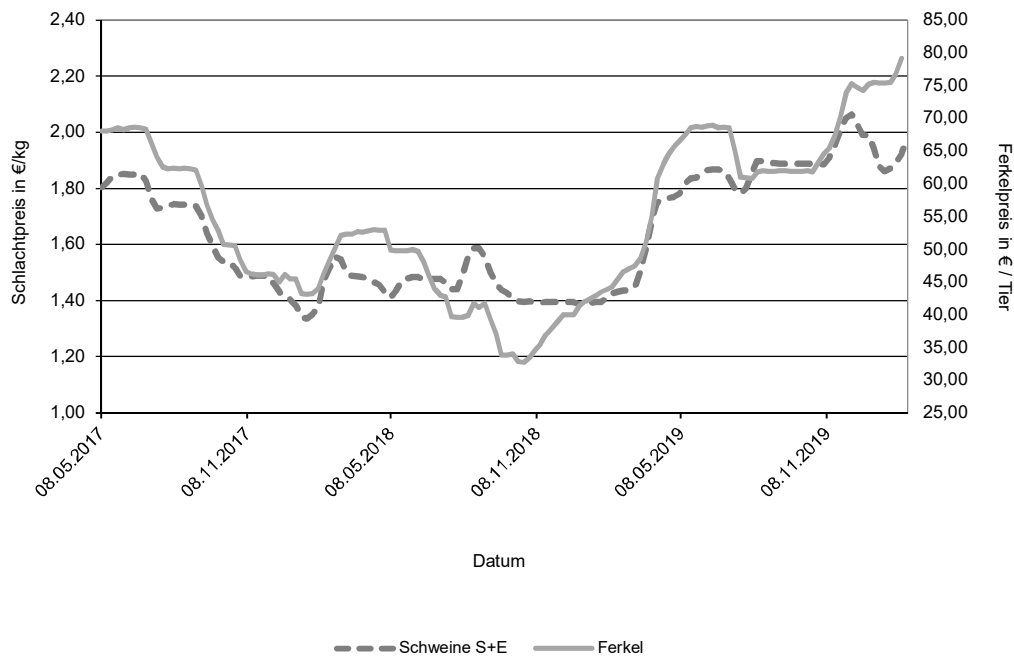

Übersicht: Deutschland gesamt

			€/kg	€/100 kg	
	Stück	kg	Warmgewicht	Kaltgewicht	
Jungbullenfleisch					
U2	4.799	2.118.940	3,77	384,09	
U3	3.924	1.791.930	3,74	381,60	
R2	4.145	1.629.401	3,72	379,10	
R3	2.982	1.251.363	3,66	373,75	
O2	1.051	363.265	3,34	340,96	
O3	1.740	666.285	3,40	346,61	
E-P	19.893	8.307.365	3,67	374,19	
Färsenfleisch					
U3	1.210	437.920	3,57	363,71	
U4	525	210.032	3,44	351,18	
R2	596	177.170	3,50	357,29	
R3	2.332	765.439	3,50	357,30	
R4	410	148.045	3,46	352,71	
O2	256	66.866	2,71	276,01	
O3	1.191	363.292	2,83	288,37	
O4	229	78.637	2,87	292,46	
P1	246	48.588	1,89	193,28	
P2	436	101.528	2,18	222,20	
E-P	7.862	2.529.157	3,26	332,36	
Bullenfleisch					
O2	172	63.209	3,06	311,73	
E-P	966	365.243	3,00	305,80	
Ochsenfleisch					
R3	125	44.222	3,57	364,39	
O3	49	18.972	2,97	302,91	
P3					
E-P	249	89.788	3,56	362,84	
Kuhfleisch					
R2	1.036	360.981	2,93	298,98	
R3	1.827	680.753	2,97	302,59	
O1	956	272.909	2,62	267,62	
O2	2.011	613.863	2,74	279,04	
O3	4.528	1.541.461	2,81	286,44	
P1	2.920	705.937	2,07	210,77	
P2	1.866	501.610	2,32	236,21	
E-P	18.218	5.860.541	2,71	276,28	
Kalbfleisch					
R2	85	12.065	4,95	505,10	
O2	89	13.871	3,62	369,41	
E-P	371	50.348	4,26	434,12	
pauschal	3.777	573.975	4,51	460,44	
Lammfleisch					
pauschal	1.180	24.956	5,62	573,39	
Schafffleisch					
pauschal	66	1.855	2,32	236,39	
Schweinefleisch					
					Muskelfleischanteil in %
S	522.644	50.481.528	1,99	203,33	62,67
E	310.951	30.291.489	1,96	199,51	58,03
U	41.812	4.101.757	1,82		53,44
R	2.634	258.909	1,64		48,51
M	15.748	2.754.328	1,69		

Zusammenfassende Darstellung nach Regionen, Tierkategorien über die Handelsklassen E-P

	Jungbullenfleisch			Färsenfleisch		
	E-P			E-P		
	Stück	kg	€/ kg	Stück	kg	€/ kg
Schleswig Holst. / Hamburg	1.292	507.107	3,51	1.105	348.074	3,12
Niedersachsen / Bremen	4.923	2.043.826	3,64	913	278.051	2,99
Nordrhein-Westfalen	4.978	2.122.975	3,67	696	206.547	3,00
Mitteldeutschland und MV	776	305.242	3,61	558	157.456	3,11
BW / HE / RP	2.763	1.150.823	3,73	1.549	505.385	3,37
Bayern	5.161	2.177.392	3,71	3.041	1.033.644	3,40
Deutschland gesamt	19.893	8.307.365	3,67	7.862	2.529.157	3,26

	Bullenfleisch			Ochsenfleisch		
	E-P			E-P		
	Stück	kg	€/ kg	Stück	kg	€/ kg
Schleswig Holst. / Hamburg	92	36.562	2,90	30	11.727	2,95
Niedersachsen / Bremen	349	109.392	2,71	101	35.019	3,45
Nordrhein-Westfalen	171	72.580	3,24	27	10.322	2,98
Mitteldeutschland und MV	45	18.741	3,00	58	20.853	4,32
BW / HE / RP	151	62.635	3,13			
Bayern	158	65.333	3,14	23	8.627	3,57
Deutschland gesamt	966	365.243	3,00	249	89.788	3,56

	Kuhfleisch			Kalbfleisch		
	E-P			E-P		
	Stück	kg	€/ kg	Stück	kg	€/ kg
Schleswig Holst. / Hamburg	1.901	598.974	2,59			
Niedersachsen / Bremen	3.124	970.244	2,68			
Nordrhein-Westfalen	2.548	784.068	2,66			
Mitteldeutschland und MV	1.723	505.808	2,51	185	23.956	4,32
BW / HE / RP	3.074	1.013.487	2,75	75	9.659	5,50
Bayern	5.848	1.987.960	2,81			
Deutschland gesamt	18.218	5.860.541	2,71	371	50.348	4,26

	Jungrindfleisch		
	E-P		
	Stück	kg	€/ kg
Schleswig Holst. / Hamburg			
Niedersachsen / Bremen			
Nordrhein-Westfalen			
Mitteldeutschland und MV			
BW / HE / RP			
Bayern			
Deutschland gesamt	41	6.302	2,43

* BW / HE / RP = Baden Württemberg, Hessen, Rheinland-Pfalz

Detaillierte Darstellung nach Regionen, Tierkategorien und den marktgängigsten Handelklassen/Fettklassen

	Jungbullenfleisch U2			Jungbullenfleisch U3		
	Stück	kg	€/kg	Stück	kg	€/kg
Schleswig Holst. / Hamburg	166	72.355	3,70	137	62.047	3,65
Niedersachsen / Bremen	814	364.539	3,76	899	411.952	3,73
Nordrhein-Westfalen	674	303.781	3,76	1.032	480.300	3,73
Mitteldeutschland und MV	267	119.002	3,77	114	52.831	3,78
BW / HE / RP	1.139	494.581	3,79	479	213.544	3,78
Bayern	1.739	764.682	3,76	1.263	571.256	3,75
Deutschland gesamt	4.799	2.118.940	3,77	3.924	1.791.930	3,74

	Jungbullenfleisch R2			Jungbullenfleisch R3		
	Stück	kg	€/kg	Stück	kg	€/kg
Schleswig Holst. / Hamburg	201	77.938	3,64	245	99.672	3,60
Niedersachsen / Bremen	910	366.252	3,72	953	399.118	3,67
Nordrhein-Westfalen	1.171	476.430	3,73	1.210	520.132	3,65
Mitteldeutschland und MV	100	37.438	3,64	23	9.211	3,72
BW / HE / RP	590	223.333	3,74	176	72.216	3,73
Bayern	1.173	448.010	3,71	375	151.014	3,72
Deutschland gesamt	4.145	1.629.401	3,72	2.982	1.251.363	3,66

	Jungbullenfleisch O2			Jungbullenfleisch O3		
	Stück	kg	€/kg	Stück	kg	€/kg
Schleswig Holst. / Hamburg	134	47.067	3,31	324	120.659	3,32
Niedersachsen / Bremen	345	122.806	3,38	762	294.033	3,41
Nordrhein-Westfalen	214	75.973	3,42	414	162.021	3,45
Mitteldeutschland und MV	64	20.689	3,32	102	38.076	3,40
BW / HE / RP	105	34.822	3,23	53	19.628	3,29
Bayern	189	61.908	3,27	85	31.868	3,37
Deutschland gesamt	1.051	363.265	3,34	1.740	666.285	3,40

	Färsenfleisch U3			Färsenfleisch U4		
	Stück	kg	€/kg	Stück	kg	€/kg
Schleswig Holst. / Hamburg	99	35.727	3,48			
Niedersachsen / Bremen	29	11.041	3,54			
Nordrhein-Westfalen	41	14.529	3,52			
Mitteldeutschland und MV	122	41.443	3,86			
BW / HE / RP	256	89.644	3,54	153	59.695	3,46
Bayern	663	245.536	3,54	345	140.309	3,43
Deutschland gesamt	1.210	437.920	3,57	525	210.032	3,44

	Färsenfleisch R2			Färsenfleisch R3		
	Stück	kg	€/kg	Stück	kg	€/kg
Schleswig Holst. / Hamburg	37	11.514	3,50	382	126.852	3,47
Niedersachsen / Bremen	46	14.364	3,48	212	71.521	3,47
Nordrhein-Westfalen	44	13.111	3,51	114	36.907	3,50
Mitteldeutschland und MV	39	10.960	3,52	74	22.183	3,77
BW / HE / RP	182	52.600	3,58	469	153.524	3,51
Bayern	248	74.621	3,45	1.081	354.452	3,50
Deutschland gesamt	596	177.170	3,50	2.332	765.439	3,50

Stück = Anzahl der im Bericht erfassten Schlachttiere, €/kg = vorl. Preis, kg = berichtete Gesamtschlachtmenge

* BW / HE / RP = Baden Württemberg, Hessen, Rheinland-Pfalz

Mitteldeutschland und MV = Brandenburg, Thüringen, Sachsen und Mecklenburg-Vorpommern

	Färsenfleisch R4			Färsenfleisch O2		
	Stück	kg	€/kg	Stück	kg	€/kg
Schleswig Holst. / Hamburg	22	8.127	3,46	36	10.223	2,87
Niedersachsen / Bremen				37	10.118	2,76
Nordrhein-Westfalen	40	13.857	3,41	38	9.872	2,69
Mitteldeutschland und MV						
BW / HE / RP	118	42.424	3,43	44	11.138	2,68
Bayern	210	76.330	3,48	88	21.991	2,63
Deutschland gesamt	410	148.045	3,46	256	66.866	2,71
	Färsenfleisch O3			Färsenfleisch O4		
	Stück	kg	€/kg	Stück	kg	€/kg
Schleswig Holst. / Hamburg	312	98.579	2,90	22	7.698	3,01
Niedersachsen / Bremen	306	94.587	2,85	38	13.285	2,95
Nordrhein-Westfalen	172	51.900	2,80	62	20.485	2,88
Mitteldeutschland und MV	83	25.162	2,77			
BW / HE / RP	139	40.627	2,80	40	13.702	2,83
Bayern	179	52.437	2,73	61	21.400	2,77
Deutschland gesamt	1.191	363.292	2,83	229	78.637	2,87
	Färsenfleisch P1			Färsenfleisch P2		
	Stück	kg	€/kg	Stück	kg	€/kg
Schleswig Holst. / Hamburg	46	9.669	1,83	83	20.639	2,24
Niedersachsen / Bremen	71	15.000	2,04	78	19.034	2,30
Nordrhein-Westfalen	40	8.016	2,00	81	19.108	2,24
Mitteldeutschland und MV	44	8.121	1,66	128	28.829	2,08
BW / HE / RP				29	6.206	2,07
Bayern	27	4.377	1,75	37	7.712	2,03
Deutschland gesamt	246	48.588	1,89	436	101.528	2,18
	Bullenfleisch O2			Ochsenfleisch R2 und R3		
	Stück	kg	€/kg	Stück	kg	€/kg
Schleswig Holst. / Hamburg	26	9.926	3,10			
Niedersachsen / Bremen	43	16.024	3,07	92	31.739	3,50
Nordrhein-Westfalen	42	15.164	3,17			
Mitteldeutschland und MV						
BW / HE / RP	24	8.671	3,02			
Bayern	28	9.985	2,99			
Deutschland gesamt	172	63.209	3,06	144	50.974	3,64
	Ochsenfleisch O2 und O3			Kuhfleisch R2		
	Stück	kg	€/kg	Stück	kg	€/kg
Schleswig Holst. / Hamburg				36	12.477	2,95
Niedersachsen / Bremen				36	12.318	3,02
Nordrhein-Westfalen	25	9.694	3,01	27	9.335	2,97
Mitteldeutschland und MV				257	88.573	2,94
BW / HE / RP				671	235.113	2,92
Bayern						
Deutschland gesamt	56	21.220	3,00	1.036	360.981	2,93

Stück = Anzahl der im Bericht erfassten Schlachttiere, €/kg = vorl. Preis, kg = berichtete Gesamtschlachtmenge

* BW / HE / RP = Baden Württemberg, Hessen, Rheinland-Pfalz

Mitteldeutschland und MV = Brandenburg, Thüringen, Sachsen und Mecklenburg-Vorpommern

	Kuhfleisch R3			Kuhfleisch O1		
	Stück	kg	€/ kg	Stück	kg	€/ kg
Schleswig Holst. / Hamburg	110	41.503	2,92			
Niedersachsen / Bremen	50	19.430	2,98	42	12.454	2,65
Nordrhein-Westfalen	99	37.352	3,04	55	15.947	2,76
Mitteldeutschland und MV	27	9.819	2,97	50	14.128	2,92
BW / HE / RP	408	152.415	2,98	263	74.350	2,58
Bayern	1.133	420.234	2,96	535	152.825	2,60
Deutschland gesamt	1.827	680.753	2,97	956	272.909	2,62
	Kuhfleisch O2			Kuhfleisch O3		
	Stück	kg	€/ kg	Stück	kg	€/ kg
Schleswig Holst. / Hamburg	157	50.046	2,74	696	241.375	2,81
Niedersachsen / Bremen	360	111.742	2,80	1.316	453.442	2,85
Nordrhein-Westfalen	282	87.189	2,81	822	277.203	2,84
Mitteldeutschland und MV	136	42.205	2,75	444	153.177	2,78
BW / HE / RP	350	106.166	2,68	555	186.723	2,76
Bayern	726	216.515	2,70	695	229.541	2,73
Deutschland gesamt	2.011	613.863	2,74	4.528	1.541.461	2,81
	Kuhfleisch P1			Kuhfleisch P2		
	Stück	kg	€/ kg	Stück	kg	€/ kg
Schleswig Holst. / Hamburg	371	90.277	1,92	323	91.019	2,33
Niedersachsen / Bremen	628	155.095	2,17	387	105.128	2,41
Nordrhein-Westfalen	533	131.374	2,15	356	94.838	2,35
Mitteldeutschland und MV	497	116.295	1,97	339	89.364	2,28
BW / HE / RP	424	100.864	2,10	159	42.225	2,27
Bayern	467	112.032	2,01	302	79.036	2,21
Deutschland gesamt	2.920	705.937	2,07	1.866	501.610	2,32
	Kalbfleisch R2			Kalbfleisch O2		
	Stück	kg	€/ kg	Stück	kg	€/ kg
Schleswig Holst. / Hamburg						
Niedersachsen / Bremen						
Nordrhein-Westfalen						
Mitteldeutschland und MV	23	3.622	4,33			
BW / HE / RP	50	6.419	5,75			
Bayern						
Deutschland gesamt	85	12.065	4,95	89	13.871	3,62
	Lammfleisch geschlachtet pauschal			Schafffleisch geschlachtet pauschal		
	Stück	kg	€/ kg	Stück	kg	€/ kg
Schafe/Lämmer Nord	536	12.404	5,18	-	-	-
Schafe/Lämmer Südwest	210	4.413	5,39	-	-	-
Mitteldeutschland	404	7.676	6,50	35	875	3,00
Bayern	30	463	5,10	-	-	-
Deutschland ges.	1.180	24.956	5,62	66	1.855	2,32

Region Schafe Nord = Mecklenburg-Vorpommern, Schleswig-Holstein und Niedersachsen.

Region Schafe Südwest = Baden-Württemberg, Hessen, Rheinland-Pfalz und Nordrhein-Westfalen.

	Schweinefleisch S			Schweinefleisch E		
	Stück	kg	€/ kg	Stück	kg	€/ kg
Region Nord-Ost	79.163	7.594.581	2,00	48.515	4.678.887	1,95
Niedersachsen / Bremen	177.526	17.219.623	1,99	119.338	11.672.603	1,96
Nordrhein-Westfalen	205.857	19.856.272	1,99	85.400	8.307.443	1,94
Hessen / Rheinland-Pfalz	7.517	721.887	2,00	12.912	1.256.965	2,00
Baden-Württemberg	27.048	2.604.016	2,01	24.587	2.385.307	1,99
Bayern	25.533	2.485.149	2,01	20.199	1.990.284	1,96
Deutschland gesamt	522.644	50.481.528	1,99	310.951	30.291.489	1,96
€/ 100 kg Warmgewicht			199,34			195,59
€/ 100 kg Kaltgewicht			203,33			199,51

	Schweinefleisch U			Schweinefleisch R		
	Stück	kg	€/ kg	Stück	kg	€/ kg
Region Nord-Ost	7.475	725.149	1,81	551	53.505	1,63
Niedersachsen / Bremen	15.673	1.545.693	1,82	788	77.885	1,61
Nordrhein-Westfalen	10.313	1.009.274	1,78	656	64.352	1,58
Hessen / Rheinland-Pfalz	2.602	255.851	1,89	137	13.659	1,70
Baden-Württemberg	2.997	291.905	1,93	288	28.022	1,76
Bayern	2.752	273.885	1,85	214	21.486	1,76
Deutschland gesamt	41.812	4.101.757	1,82	2.634	258.909	1,64

	Schweinefleisch M		
	Stück	kg	€/ kg
Region Nord-Ost	815	140.438	1,68
Niedersachsen / Bremen	6.906	1.195.552	1,70
Nordrhein-Westfalen	7.315	1.284.612	1,69
Hessen / Rheinland-Pfalz	60	10.934	1,54
Baden-Württemberg	548	103.609	1,62
Bayern	104	19.183	1,53
Deutschland gesamt	15.748	2.754.328	1,69

	Schweinefleisch S-P			Schweinefleisch S-V		
	Stück	kg	€/ kg	Stück	kg	€/ kg
Region Nord-Ost	135.765	13.057.999	1,97	136.685	13.208.378	1,96
Niedersachsen / Bremen	313.377	30.520.961	1,97	320.527	31.750.121	1,96
Nordrhein-Westfalen	302.297	29.244.341	1,97	310.117	30.588.368	1,96
Hessen / Rheinland-Pfalz	23.170	2.248.563	1,98	23.230	2.259.497	1,98
Baden-Württemberg	54.948	5.312.050	2,00	55.510	5.418.250	1,99
Bayern	48.721	4.773.101	1,98	48.839	4.793.825	1,98
Deutschland gesamt	878.278	85.157.015	1,97	894.908	88.018.439	1,96

Region Nord-Ost = Schleswig-Holstein und östliche Bundesländer

Für Schweine gilt entsprechend der 1. FIGDV § 6 Abs. 2: "Schweine mit einem Zweihälftengewicht von weniger als 80 Kilogramm und mehr als 110 Kilogramm sind ... nicht .. berücksichtigt[t]. [Dies ..] gilt nicht für die Handelsklassen M und V."