



# Vorläufiger Wochenbericht über Schlachtvieh und Fleisch

22 KW

27.05.2019 bis 02.06.2019

erstellt: 05.06.2019

Herausgeber: Bundesanstalt für Landwirtschaft und Ernährung / Ref. 424 im Auftrag  
des Bundesministerium für Ernährung und Landwirtschaft  
und in Zusammenarbeit mit den zuständigen Landesdienststellen

Datenerhebung nach der 1. Fleischgesetz-Durchführungsverordnung  
(1. FIGDV)

Anmerkung: Angaben können durch Rundungen bedingt geringfügig von Landesberichten abweichen.  
Anzahl der geschlachteten Tiere und Schlachtmengen beziehen sich -ebenso wie die  
Preisangaben- auf die von der Preismeldung erfassten Betriebe.

E- Mail: [agrar@ble.de](mailto:agrar@ble.de)  
Internet: [www.bmel-statistik.de](http://www.bmel-statistik.de)

Nachdruck mit Quellenangabe gestattet  
Angaben pro Bundesland, Tierart und Handelsklasse mit 3 und weniger  
Meldebetriebe oder 20 und weniger Tiere werden nicht ausgewiesen.

## Grafische Darstellung ausgewählter Preisverläufe im Jahresablauf und im Vergleich zu den Vorjahren

### Schlachtpreise für Jungbullen R3

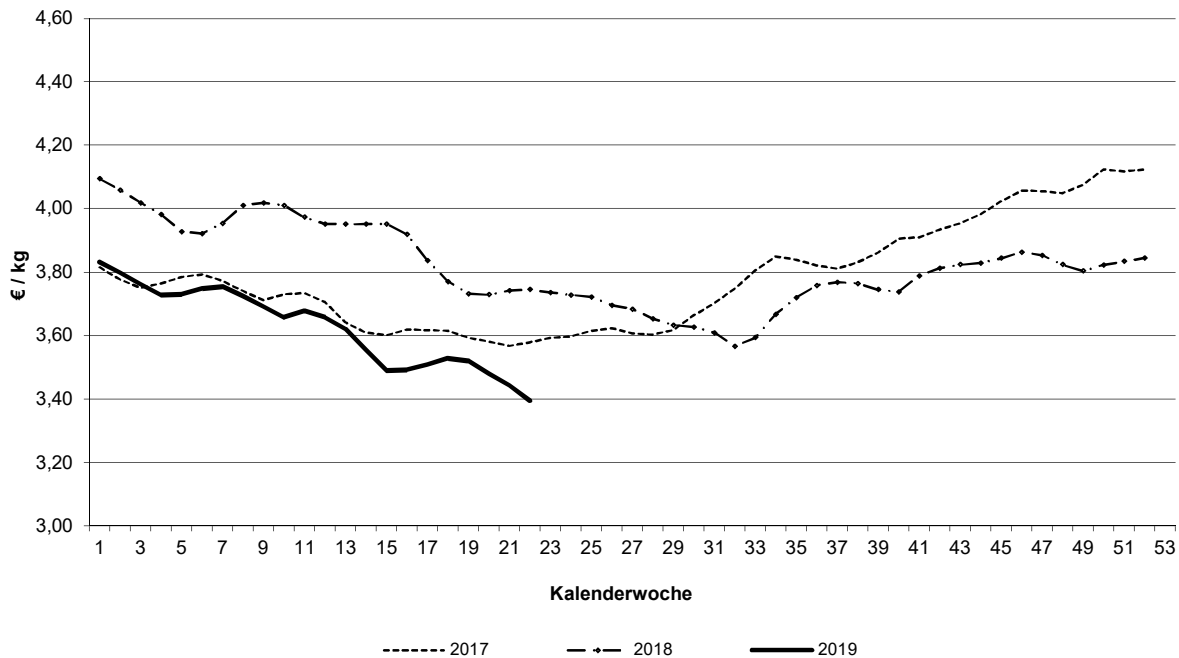

### Schlachtpreise für Kühe R3

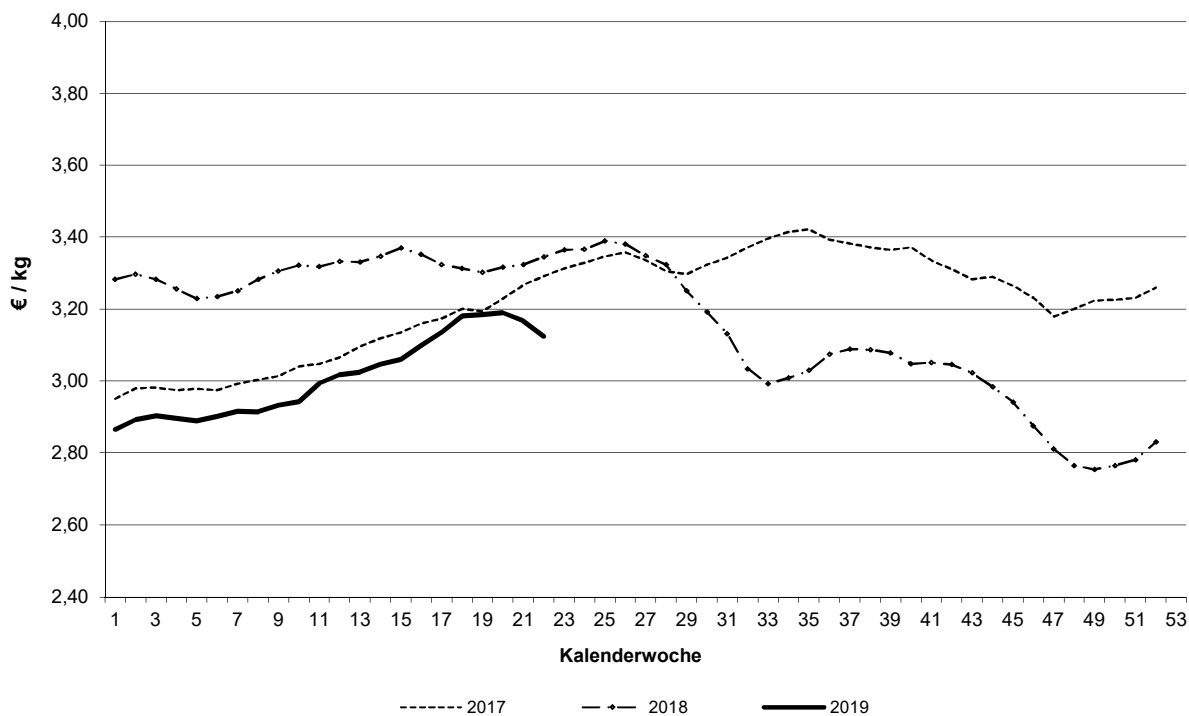

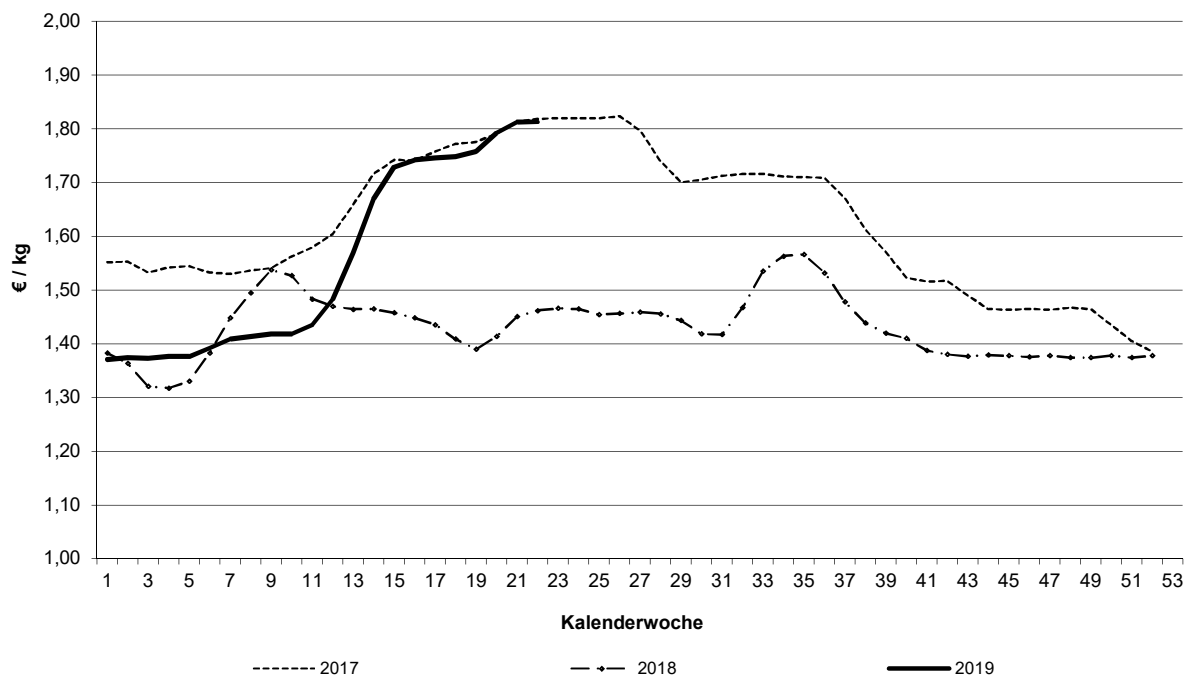
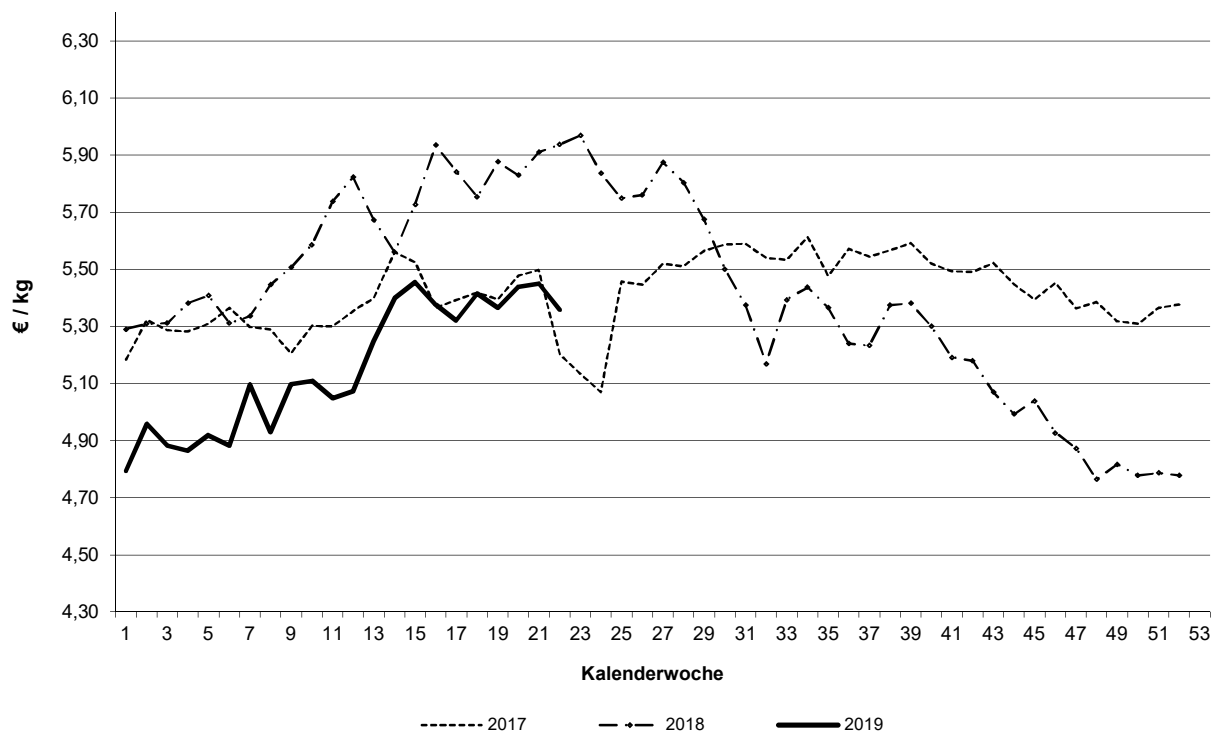
**Schlachtpreise für Schweine E****Schlachtpreise für Lämmer - pauschal abgerechnet**

Grafische Darstellung ausgewählter Preisverläufe im  
Jahresablauf und im Vergleich zu ausgewählten EU-Nachbarstaaten  
Quelle: EU-Kommission, GD Landwirtschaft und ländliche Entwicklung

### Schlachtpreise für Jungbullen R3

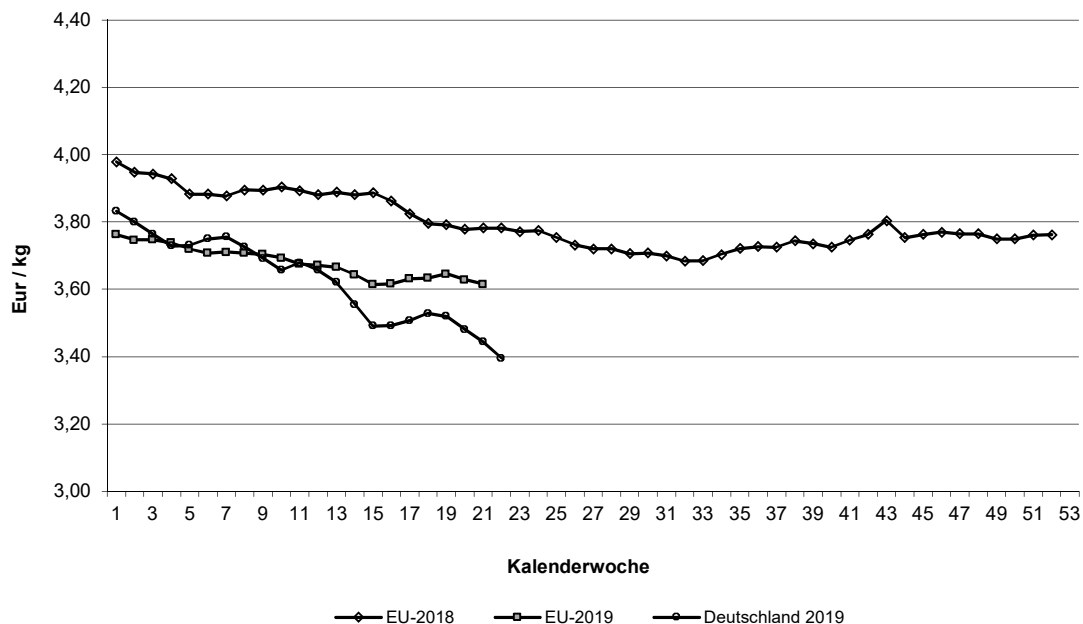

### Schlachtpreise für Schweine E

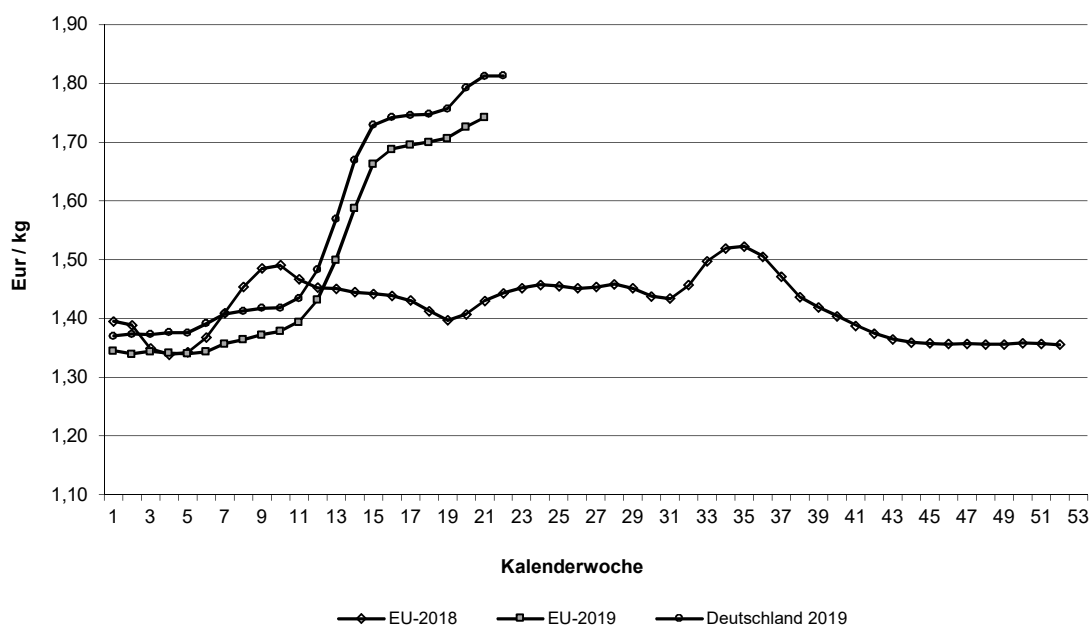

Quelle: EU-Daten nach Angaben der EU-Kommission

**Übersicht: Deutschland gesamt**

|                          |          |         |            | €/kg        | €/100 kg    |                          |
|--------------------------|----------|---------|------------|-------------|-------------|--------------------------|
|                          |          | Stück   | kg         | Warmgewicht | Kaltgewicht |                          |
| <b>Jungbullenfleisch</b> |          |         |            |             |             |                          |
|                          | U2       | 3.668   | 1.601.436  | 3,48        | 354,91      |                          |
|                          | U3       | 2.645   | 1.200.519  | 3,45        | 352,18      |                          |
|                          | R2       | 3.311   | 1.293.052  | 3,43        | 350,22      |                          |
|                          | R3       | 2.377   | 997.418    | 3,39        | 346,24      |                          |
|                          | O2       | 1.194   | 414.914    | 3,18        | 323,98      |                          |
|                          | O3       | 1.629   | 619.569    | 3,21        | 327,10      |                          |
|                          | E-P      | 15.808  | 6.477.480  | 3,39        | 345,51      |                          |
| <b>Färsenfleisch</b>     |          |         |            |             |             |                          |
|                          | U3       | 954     | 341.412    | 3,57        | 363,91      |                          |
|                          | U4       | 453     | 176.455    | 3,47        | 354,32      |                          |
|                          | R2       | 431     | 124.491    | 3,50        | 357,47      |                          |
|                          | R3       | 1.869   | 605.490    | 3,49        | 355,88      |                          |
|                          | R4       | 349     | 123.892    | 3,45        | 352,28      |                          |
|                          | O2       | 241     | 60.501     | 2,81        | 286,19      |                          |
|                          | O3       | 912     | 271.519    | 2,98        | 304,20      |                          |
|                          | O4       | 206     | 70.318     | 3,05        | 310,82      |                          |
|                          | P1       | 208     | 38.609     | 1,97        | 200,88      |                          |
|                          | P2       | 294     | 67.350     | 2,28        | 232,88      |                          |
|                          | E-P      | 6.306   | 1.996.765  | 3,30        | 336,92      |                          |
| <b>Bullenfleisch</b>     |          |         |            |             |             |                          |
|                          | O2       | 145     | 53.084     | 2,92        | 297,43      |                          |
|                          | E-P      | 705     | 281.977    | 3,01        | 306,65      |                          |
| <b>Ochsenfleisch</b>     |          |         |            |             |             |                          |
|                          | R3       | 40      | 14.105     | 4,01        | 409,06      |                          |
|                          | O3       |         |            |             |             |                          |
|                          | P3       |         |            |             |             |                          |
|                          | E-P      | 102     | 35.876     | 3,93        | 400,91      |                          |
| <b>Kuhfleisch</b>        |          |         |            |             |             |                          |
|                          | R2       | 732     | 249.842    | 3,10        | 315,70      |                          |
|                          | R3       | 1.516   | 558.347    | 3,13        | 318,77      |                          |
|                          | O1       | 745     | 210.603    | 2,79        | 284,96      |                          |
|                          | O2       | 1.593   | 477.494    | 2,91        | 296,31      |                          |
|                          | O3       | 3.327   | 1.119.333  | 2,99        | 304,84      |                          |
|                          | P1       | 2.301   | 548.813    | 2,17        | 221,01      |                          |
|                          | P2       | 1.117   | 290.760    | 2,40        | 245,02      |                          |
|                          | E-P      | 13.774  | 4.396.782  | 2,87        | 293,11      |                          |
| <b>Kalbfleisch</b>       |          |         |            |             |             |                          |
|                          | R2       | 93      | 13.817     | 4,89        | 499,16      |                          |
|                          | O2       | 155     | 26.291     | 3,64        | 370,84      |                          |
|                          | E-P      | 422     | 63.312     | 4,03        | 410,66      |                          |
|                          | pauschal | 4.162   | 668.261    | 4,29        | 437,42      |                          |
| <b>Lammfleisch</b>       |          |         |            |             |             |                          |
|                          | pauschal | 1.032   | 23.629     | 5,36        | 546,54      |                          |
| <b>Schaffleisch</b>      |          |         |            |             |             |                          |
|                          | pauschal | -       | -          | -           | -           |                          |
| <b>Schweinefleisch</b>   |          |         |            |             |             |                          |
|                          |          |         |            |             |             | Muskelfleischanteil in % |
|                          | S        | 486.116 | 46.650.988 | 1,85        | 188,96      | 63,12                    |
|                          | E        | 277.594 | 26.895.040 | 1,81        | 184,91      | 58,19                    |
|                          | U        | 38.240  | 3.731.047  | 1,69        |             | 53,51                    |
|                          | R        | 2.540   | 248.592    | 1,52        |             | 48,51                    |
|                          | M        | 13.848  | 2.409.672  | 1,44        |             |                          |

|                            | Jungbullenfleisch |           |      | Färsenfleisch |           |      |
|----------------------------|-------------------|-----------|------|---------------|-----------|------|
|                            | E-P               |           |      | E-P           |           |      |
|                            | Stück             | kg        | €/kg | Stück         | kg        | €/kg |
| Schleswig Holst. / Hamburg | 1.100             | 428.586   | 3,25 | 829           | 250.303   | 3,16 |
| Niedersachsen / Bremen     | 3.837             | 1.567.012 | 3,35 | 609           | 184.555   | 3,05 |
| Nordrhein-Westfalen        | 3.954             | 1.637.205 | 3,39 | 572           | 162.240   | 2,99 |
| Mitteldeutschland und MV   | 616               | 232.462   | 3,38 | 493           | 143.191   | 3,33 |
| BW / HE / RP               | 2.337             | 959.964   | 3,42 | 1.307         | 418.313   | 3,37 |
| Bayern                     | 3.964             | 1.652.251 | 3,43 | 2.496         | 838.163   | 3,42 |
| Bundesgebiet Ost           | 616               | 232.462   | 3,38 | 493           | 143.191   | 3,33 |
| Bundesgebiet West          | 15.192            | 6.245.018 | 3,39 | 5.813         | 1.853.574 | 3,30 |
| Deutschland gesamt         | 15.808            | 6.477.480 | 3,39 | 6.306         | 1.996.765 | 3,30 |

|                            | Bullenfleisch |         |      | Ochsenfleisch |        |      |
|----------------------------|---------------|---------|------|---------------|--------|------|
|                            | E-P           |         |      | E-P           |        |      |
|                            | Stück         | kg      | €/kg | Stück         | kg     | €/kg |
| Schleswig Holst. / Hamburg | 69            | 29.136  | 2,81 |               |        |      |
| Niedersachsen / Bremen     | 152           | 58.164  | 2,91 |               |        |      |
| Nordrhein-Westfalen        | 154           | 63.613  | 3,13 |               |        |      |
| Mitteldeutschland und MV   | 46            | 17.806  | 3,22 | 51            | 18.387 | 4,37 |
| BW / HE / RP               | 122           | 44.845  | 2,95 |               |        |      |
| Bayern                     | 162           | 68.413  | 3,03 | 35            | 12.278 | 3,39 |
| Bundesgebiet Ost           | 46            | 17.806  | 3,22 | 51            | 18.387 | 4,37 |
| Bundesgebiet West          | 659           | 264.171 | 2,99 | 51            | 17.489 | 3,47 |
| Deutschland gesamt         | 705           | 281.977 | 3,01 | 102           | 35.876 | 3,93 |

|                            | Kuhfleisch |           |      | Kalbfleisch |        |      |
|----------------------------|------------|-----------|------|-------------|--------|------|
|                            | E-P        |           |      | E-P         |        |      |
|                            | Stück      | kg        | €/kg | Stück       | kg     | €/kg |
| Schleswig Holst. / Hamburg | 1.288      | 395.993   | 2,74 |             |        |      |
| Niedersachsen / Bremen     | 2.383      | 742.513   | 2,84 |             |        |      |
| Nordrhein-Westfalen        | 1.730      | 528.411   | 2,81 |             |        |      |
| Mitteldeutschland und MV   | 1.374      | 393.693   | 2,66 | 84          | 11.197 | 4,58 |
| BW / HE / RP               | 2.181      | 705.400   | 2,88 | 89          | 11.859 | 5,25 |
| Bayern                     | 4.818      | 1.630.772 | 2,99 |             |        |      |
| Bundesgebiet Ost           | 1.374      | 393.693   | 2,66 | 84          | 11.197 | 4,58 |
| Bundesgebiet West          | 12.400     | 4.003.089 | 2,89 | 338         | 52.115 | 3,91 |
| Deutschland gesamt         | 13.774     | 4.396.782 | 2,87 | 422         | 63.312 | 4,03 |

|                            | Junggrindfleisch |        |      |
|----------------------------|------------------|--------|------|
|                            | E-P              |        |      |
|                            | Stück            | kg     | €/kg |
| Schleswig Holst. / Hamburg |                  |        |      |
| Niedersachsen / Bremen     |                  |        |      |
| Nordrhein-Westfalen        | 91               | 19.203 | 2,38 |
| Mitteldeutschland und MV   |                  |        |      |
| BW / HE / RP               |                  |        |      |
| Bayern                     | 30               | 5.930  | 2,69 |
| Bundesgebiet Ost           |                  |        |      |
| Bundesgebiet West          | 147              | 29.431 | 2,42 |
| Deutschland gesamt         | 167              | 32.474 | 2,39 |

\* BW / HE / RP = Baden Württemberg, Hessen, Rheinland-Pfalz

|                            | Jungbullenfleisch<br>U2 |           |      | Jungbullenfleisch<br>U3 |           |      |
|----------------------------|-------------------------|-----------|------|-------------------------|-----------|------|
|                            | Stück                   | kg        | €/kg | Stück                   | kg        | €/kg |
| Schleswig Holst. / Hamburg | 114                     | 49.623    | 3,45 | 87                      | 39.562    | 3,41 |
| Niedersachsen / Bremen     | 629                     | 282.592   | 3,47 | 446                     | 206.516   | 3,44 |
| Nordrhein-Westfalen        | 550                     | 244.140   | 3,49 | 653                     | 299.688   | 3,44 |
| Mitteldeutschland und MV   | 127                     | 52.136    | 3,59 | 105                     | 46.541    | 3,51 |
| BW / HE / RP               | 842                     | 365.535   | 3,48 | 371                     | 167.291   | 3,47 |
| Bayern                     | 1.406                   | 607.410   | 3,47 | 983                     | 440.921   | 3,46 |
| Bundesgebiet Ost           | 127                     | 52.136    | 3,59 | 105                     | 46.541    | 3,51 |
| Bundesgebiet West          | 3.541                   | 1.549.300 | 3,48 | 2.540                   | 1.153.978 | 3,45 |
| Deutschland gesamt         | 3.668                   | 1.601.436 | 3,48 | 2.645                   | 1.200.519 | 3,45 |

|                            | Jungbullenfleisch<br>R2 |           |      | Jungbullenfleisch<br>R3 |         |      |
|----------------------------|-------------------------|-----------|------|-------------------------|---------|------|
|                            | Stück                   | kg        | €/kg | Stück                   | kg      | €/kg |
| Schleswig Holst. / Hamburg | 154                     | 60.712    | 3,38 | 150                     | 61.910  | 3,36 |
| Niedersachsen / Bremen     | 729                     | 296.445   | 3,44 | 715                     | 305.719 | 3,39 |
| Nordrhein-Westfalen        | 949                     | 376.275   | 3,45 | 990                     | 417.891 | 3,38 |
| Mitteldeutschland und MV   | 82                      | 29.466    | 3,48 | 41                      | 16.339  | 3,48 |
| BW / HE / RP               | 592                     | 225.788   | 3,43 | 201                     | 82.326  | 3,44 |
| Bayern                     | 805                     | 304.366   | 3,42 | 280                     | 113.233 | 3,43 |
| Bundesgebiet Ost           | 82                      | 29.466    | 3,48 | 41                      | 16.339  | 3,48 |
| Bundesgebiet West          | 3.229                   | 1.263.586 | 3,43 | 2.336                   | 981.079 | 3,39 |
| Deutschland gesamt         | 3.311                   | 1.293.052 | 3,43 | 2.377                   | 997.418 | 3,39 |

|                            | Jungbullenfleisch<br>O2 |         |      | Jungbullenfleisch<br>O3 |         |      |
|----------------------------|-------------------------|---------|------|-------------------------|---------|------|
|                            | Stück                   | kg      | €/kg | Stück                   | kg      | €/kg |
| Schleswig Holst. / Hamburg | 100                     | 35.206  | 3,14 | 382                     | 146.570 | 3,17 |
| Niedersachsen / Bremen     | 448                     | 157.291 | 3,18 | 646                     | 244.671 | 3,21 |
| Nordrhein-Westfalen        | 225                     | 77.890  | 3,22 | 395                     | 151.290 | 3,24 |
| Mitteldeutschland und MV   | 106                     | 36.641  | 3,22 | 72                      | 26.686  | 3,21 |
| BW / HE / RP               | 124                     | 42.889  | 3,14 | 73                      | 27.374  | 3,17 |
| Bayern                     | 191                     | 64.997  | 3,14 | 61                      | 22.978  | 3,22 |
| Bundesgebiet Ost           | 106                     | 36.641  | 3,22 | 72                      | 26.686  | 3,21 |
| Bundesgebiet West          | 1.088                   | 378.273 | 3,17 | 1.557                   | 592.883 | 3,21 |
| Deutschland gesamt         | 1.194                   | 414.914 | 3,18 | 1.629                   | 619.569 | 3,21 |

|                            | Färsenfleisch<br>U3 |         |      | Färsenfleisch<br>U4 |         |      |
|----------------------------|---------------------|---------|------|---------------------|---------|------|
|                            | Stück               | kg      | €/kg | Stück               | kg      | €/kg |
| Schleswig Holst. / Hamburg | 91                  | 31.909  | 3,48 |                     |         |      |
| Niedersachsen / Bremen     |                     |         |      |                     |         |      |
| Nordrhein-Westfalen        |                     |         |      |                     |         |      |
| Mitteldeutschland und MV   | 95                  | 31.442  | 3,85 | 43                  | 14.631  | 3,81 |
| BW / HE / RP               | 183                 | 64.202  | 3,54 | 88                  | 34.400  | 3,42 |
| Bayern                     | 551                 | 200.973 | 3,55 | 306                 | 121.267 | 3,45 |
| Bundesgebiet Ost           | 95                  | 31.442  | 3,85 | 43                  | 14.631  | 3,81 |
| Bundesgebiet West          | 859                 | 309.970 | 3,54 | 410                 | 161.824 | 3,44 |
| Deutschland gesamt         | 954                 | 341.412 | 3,57 | 453                 | 176.455 | 3,47 |

Stück = Anzahl der im Bericht erfassten Schlachttiere, €/kg = vorl. Preis, kg = berichtete Gesamtschlachtmenge

\* BW / HE / RP = Baden Württemberg, Hessen, Rheinland-Pfalz

Mitteldeutschland und MV = Brandenburg, Thüringen, Sachsen und Mecklenburg-Vorpommern

| Färsenfleisch              |       |         | Färsenfleisch |       |         |        |
|----------------------------|-------|---------|---------------|-------|---------|--------|
| R2                         |       |         | R3            |       |         |        |
|                            | Stück | kg      | € / kg        | Stück | kg      | € / kg |
| Schleswig Holst. / Hamburg | 22    | 6.614   | 3,45          | 255   | 81.035  | 3,44   |
| Niedersachsen / Bremen     |       |         |               | 124   | 41.527  | 3,41   |
| Nordrhein-Westfalen        | 32    | 9.106   | 3,47          | 105   | 33.635  | 3,43   |
| Mitteldeutschland und MV   | 27    | 7.457   | 3,64          | 84    | 26.018  | 3,69   |
| BW / HE / RP               | 122   | 35.271  | 3,55          | 460   | 149.188 | 3,52   |
| Bayern                     | 209   | 60.217  | 3,48          | 841   | 274.087 | 3,49   |
|                            |       |         |               |       |         |        |
| Bundesgebiet Ost           | 27    | 7.457   | 3,64          | 84    | 26.018  | 3,69   |
| Bundesgebiet West          | 404   | 117.034 | 3,50          | 1.785 | 579.472 | 3,48   |
| Deutschland gesamt         | 431   | 124.491 | 3,50          | 1.869 | 605.490 | 3,49   |
|                            |       |         |               |       |         |        |
| Färsenfleisch              |       |         | Färsenfleisch |       |         |        |
| R4                         |       |         | O2            |       |         |        |
|                            | Stück | kg      | € / kg        | Stück | kg      | € / kg |
| Schleswig Holst. / Hamburg |       |         |               |       |         |        |
| Niedersachsen / Bremen     | 25    | 9.396   | 3,40          | 45    | 11.547  | 2,83   |
| Nordrhein-Westfalen        | 23    | 7.869   | 3,39          | 27    | 6.520   | 2,71   |
| Mitteldeutschland und MV   | 22    | 7.306   | 3,67          |       |         |        |
| BW / HE / RP               | 112   | 38.713  | 3,43          | 53    | 13.135  | 2,81   |
| Bayern                     | 161   | 58.354  | 3,46          | 85    | 21.287  | 2,80   |
|                            |       |         |               |       |         |        |
| Bundesgebiet Ost           | 22    | 7.306   | 3,67          |       |         |        |
| Bundesgebiet West          | 327   | 116.586 | 3,44          | 228   | 57.286  | 2,81   |
| Deutschland gesamt         | 349   | 123.892 | 3,45          | 241   | 60.501  | 2,81   |
|                            |       |         |               |       |         |        |
| Färsenfleisch              |       |         | Färsenfleisch |       |         |        |
| O3                         |       |         | O4            |       |         |        |
|                            | Stück | kg      | € / kg        | Stück | kg      | € / kg |
| Schleswig Holst. / Hamburg | 201   | 61.784  | 3,10          | 21    | 7.582   | 3,19   |
| Niedersachsen / Bremen     | 222   | 67.682  | 3,00          | 29    | 10.137  | 3,11   |
| Nordrhein-Westfalen        | 162   | 46.957  | 2,92          | 39    | 12.802  | 3,04   |
| Mitteldeutschland und MV   | 71    | 21.052  | 2,83          |       |         |        |
| BW / HE / RP               | 127   | 36.527  | 2,97          | 50    | 16.447  | 2,96   |
| Bayern                     | 129   | 37.517  | 2,94          | 52    | 18.275  | 3,02   |
|                            |       |         |               |       |         |        |
| Bundesgebiet Ost           | 71    | 21.052  | 2,83          |       |         |        |
| Bundesgebiet West          | 841   | 250.467 | 3,00          | 191   | 65.243  | 3,04   |
| Deutschland gesamt         | 912   | 271.519 | 2,98          | 206   | 70.318  | 3,05   |
|                            |       |         |               |       |         |        |
| Färsenfleisch              |       |         | Färsenfleisch |       |         |        |
| P1                         |       |         | P2            |       |         |        |
|                            | Stück | kg      | € / kg        | Stück | kg      | € / kg |
| Schleswig Holst. / Hamburg | 63    | 12.811  | 1,99          | 79    | 19.301  | 2,38   |
| Niedersachsen / Bremen     | 35    | 7.084   | 2,09          | 45    | 10.584  | 2,37   |
| Nordrhein-Westfalen        | 45    | 8.636   | 2,05          | 74    | 16.822  | 2,27   |
| Mitteldeutschland und MV   | 25    | 3.919   | 1,97          | 49    | 10.496  | 2,15   |
| BW / HE / RP               |       |         |               | 27    | 5.839   | 2,17   |
| Bayern                     | 25    | 3.595   | 1,55          |       |         |        |
|                            |       |         |               |       |         |        |
| Bundesgebiet Ost           | 25    | 3.919   | 1,97          | 49    | 10.496  | 2,15   |
| Bundesgebiet West          | 183   | 34.690  | 1,97          | 245   | 56.854  | 2,31   |
| Deutschland gesamt         | 208   | 38.609  | 1,97          | 294   | 67.350  | 2,28   |



|                            | Bullenfleisch<br>O2        |         |      | Ochsenfleisch<br>R2 und R3 |           |      |
|----------------------------|----------------------------|---------|------|----------------------------|-----------|------|
|                            | Stück                      | kg      | €/kg | Stück                      | kg        | €/kg |
| Schleswig Holst. / Hamburg |                            |         |      |                            |           |      |
| Niedersachsen / Bremen     | 53                         | 19.457  | 2,93 |                            |           |      |
| Nordrhein-Westfalen        | 22                         | 8.484   | 3,01 |                            |           |      |
| Mitteldeutschland und MV   |                            |         |      | 28                         | 9.628     | 4,32 |
| BW / HE / RP               |                            |         |      |                            |           |      |
| Bayern                     | 23                         | 8.005   | 2,95 |                            |           |      |
| Bundesgebiet Ost           |                            |         |      | 28                         | 9.628     | 4,32 |
| Bundesgebiet West          | 135                        | 49.710  | 2,92 | 28                         | 9.801     | 3,68 |
| Deutschland gesamt         | 145                        | 53.084  | 2,92 | 56                         | 19.429    | 4,00 |
|                            | Ochsenfleisch<br>O2 und O3 |         |      | Kuhfleisch<br>R2           |           |      |
|                            | Stück                      | kg      | €/kg | Stück                      | kg        | €/kg |
| Schleswig Holst. / Hamburg |                            |         |      |                            |           |      |
| Niedersachsen / Bremen     |                            |         |      |                            |           |      |
| Nordrhein-Westfalen        |                            |         |      | 40                         | 13.085    | 3,09 |
| Mitteldeutschland und MV   |                            |         |      | 28                         | 9.285     | 2,98 |
| BW / HE / RP               |                            |         |      | 162                        | 55.141    | 3,10 |
| Bayern                     |                            |         |      | 475                        | 163.145   | 3,10 |
| Bundesgebiet Ost           |                            |         |      | 28                         | 9.285     | 2,98 |
| Bundesgebiet West          |                            |         |      | 704                        | 240.557   | 3,10 |
| Deutschland gesamt         |                            |         |      | 732                        | 249.842   | 3,10 |
|                            | Kuhfleisch<br>R3           |         |      | Kuhfleisch<br>O1           |           |      |
|                            | Stück                      | kg      | €/kg | Stück                      | kg        | €/kg |
| Schleswig Holst. / Hamburg | 50                         | 17.969  | 3,11 |                            |           |      |
| Niedersachsen / Bremen     | 65                         | 24.190  | 3,16 | 36                         | 10.549    | 2,80 |
| Nordrhein-Westfalen        | 69                         | 25.829  | 3,16 | 63                         | 17.731    | 2,82 |
| Mitteldeutschland und MV   | 55                         | 19.764  | 3,01 | 24                         | 6.802     | 2,78 |
| BW / HE / RP               | 313                        | 116.466 | 3,12 | 175                        | 48.928    | 2,74 |
| Bayern                     | 964                        | 354.129 | 3,13 | 436                        | 123.350   | 2,81 |
| Bundesgebiet Ost           | 55                         | 19.764  | 3,01 | 24                         | 6.802     | 2,78 |
| Bundesgebiet West          | 1.461                      | 538.583 | 3,13 | 721                        | 203.801   | 2,79 |
| Deutschland gesamt         | 1.516                      | 558.347 | 3,13 | 745                        | 210.603   | 2,79 |
|                            | Kuhfleisch<br>O2           |         |      | Kuhfleisch<br>O3           |           |      |
|                            | Stück                      | kg      | €/kg | Stück                      | kg        | €/kg |
| Schleswig Holst. / Hamburg | 99                         | 30.595  | 2,91 | 441                        | 150.754   | 3,01 |
| Niedersachsen / Bremen     | 261                        | 80.395  | 2,95 | 1.025                      | 351.015   | 3,03 |
| Nordrhein-Westfalen        | 179                        | 53.705  | 2,95 | 580                        | 195.903   | 3,01 |
| Mitteldeutschland und MV   | 140                        | 41.112  | 2,82 | 326                        | 105.404   | 2,91 |
| BW / HE / RP               | 282                        | 83.511  | 2,87 | 411                        | 137.690   | 2,93 |
| Bayern                     | 632                        | 188.176 | 2,91 | 544                        | 178.567   | 2,96 |
| Bundesgebiet Ost           | 140                        | 41.112  | 2,82 | 326                        | 105.404   | 2,91 |
| Bundesgebiet West          | 1.453                      | 436.382 | 2,91 | 3.001                      | 1.013.929 | 3,00 |
| Deutschland gesamt         | 1.593                      | 477.494 | 2,91 | 3.327                      | 1.119.333 | 2,99 |

|                            | Kuhfleisch<br>P1     |         |        | Kuhfleisch<br>P2       |         |       |
|----------------------------|----------------------|---------|--------|------------------------|---------|-------|
|                            | Stück                | kg      | €/ kg  | Stück                  | kg      | €/ kg |
| Schleswig Holst. / Hamburg | 321                  | 78.201  | 2,06   | 183                    | 50.370  | 2,49  |
| Niedersachsen / Bremen     | 540                  | 133.144 | 2,27   | 228                    | 61.903  | 2,51  |
| Nordrhein-Westfalen        | 363                  | 87.775  | 2,22   | 179                    | 46.596  | 2,43  |
| Mitteldeutschland und MV   | 342                  | 75.945  | 2,05   | 223                    | 54.172  | 2,29  |
| BW / HE / RP               | 348                  | 81.911  | 2,16   | 113                    | 28.982  | 2,35  |
| Bayern                     | 387                  | 91.837  | 2,16   | 191                    | 48.737  | 2,31  |
| Bundesgebiet Ost           | 342                  | 75.945  | 2,05   | 223                    | 54.172  | 2,29  |
| Bundesgebiet West          | 1.959                | 472.868 | 2,18   | 894                    | 236.588 | 2,43  |
| Deutschland gesamt         | 2.301                | 548.813 | 2,17   | 1.117                  | 290.760 | 2,40  |
|                            | Kalbfleisch<br>R2    |         |        | Kalbfleisch<br>O2      |         |       |
|                            | Stück                | kg      | €/ kg  | Stück                  | kg      | €/ kg |
| Schleswig Holst. / Hamburg |                      |         |        |                        |         |       |
| Niedersachsen / Bremen     |                      |         |        |                        |         |       |
| Nordrhein-Westfalen        |                      |         |        |                        |         |       |
| Mitteldeutschland und MV   | 32                   | 4.907   | 4,65   |                        |         |       |
| BW / HE / RP               | 46                   | 6.165   | 5,63   |                        |         |       |
| Bayern                     |                      |         |        |                        |         |       |
| Bundesgebiet Ost           | 32                   | 4.907   | 4,65   |                        |         |       |
| Bundesgebiet West          | 61                   | 8.910   | 5,03   | 154                    | 26.201  | 3,63  |
| Deutschland gesamt         | 93                   | 13.817  | 4,89   | 155                    | 26.291  | 3,64  |
|                            | Lammfleisch pauschal |         |        | Schafffleisch pauschal |         |       |
|                            | Stück                | kg      | €/ kg  | Stück                  | kg      | €/ kg |
| Schafe Nord                | 632                  | 15.410  | 5,33   | -                      | -       | -     |
| Schafe Südwest             | 400                  | 8.219   | 5,40   | -                      | -       | -     |
| Mitteldeutschland          |                      |         |        |                        |         |       |
| Bayern                     |                      |         |        |                        |         |       |
| Deutschland gesamt         | 1.032                | 23.629  | 5,36   | -                      | -       | -     |
| €/ 100 kg Warmgewicht      |                      |         | 535,83 |                        |         | -     |
| €/ 100 kg Kaltgewicht      |                      |         | 546,54 |                        |         | -     |

Region Schafe Nord = Mecklenburg-Vorpommern, Schleswig-Holstein und Niedersachsen.

Region Schafe Südwest = Baden-Württemberg, Hessen, Rheinland-Pfalz und Nordrhein-Westfalen.

|                          | Schweinefleisch<br>S |            |       | Schweinefleisch<br>E |            |        |
|--------------------------|----------------------|------------|-------|----------------------|------------|--------|
|                          | Stück                | kg         | €/ kg | Stück                | kg         | €/ kg  |
| Region Nord-Ost          | 75.255               | 7.174.706  | 1,85  | 43.952               | 4.214.604  | 1,81   |
| Niedersachsen / Bremen   | 159.622              | 15.340.117 | 1,85  | 103.995              | 10.106.816 | 1,82   |
| Nordrhein-Westfalen      | 196.823              | 18.881.039 | 1,85  | 77.492               | 7.496.489  | 1,79   |
| Hessen / Rheinland-Pfalz | 7.097                | 674.340    | 1,86  | 10.033               | 967.481    | 1,85   |
| Baden-Württemberg        | 23.889               | 2.309.941  | 1,87  | 21.827               | 2.119.973  | 1,85   |
| Bayern                   | 23.430               | 2.270.845  | 1,87  | 20.295               | 1.989.677  | 1,83   |
| Deutschland gesamt       | 486.116              | 46.650.988 | 1,85  | 277.594              | 26.895.040 | 1,81   |
| €/ 100 kg Warmgewicht    |                      |            |       |                      |            | 181,28 |
| €/ 100 kg Kaltgewicht    |                      |            |       |                      |            | 184,91 |

|                          | Schweinefleisch<br>U |           |       | Schweinefleisch<br>R |         |       |
|--------------------------|----------------------|-----------|-------|----------------------|---------|-------|
|                          | Stück                | kg        | €/ kg | Stück                | kg      | €/ kg |
| Region Nord-Ost          | 6.430                | 619.802   | 1,67  | 486                  | 46.693  | 1,49  |
| Niedersachsen / Bremen   | 13.731               | 1.346.436 | 1,69  | 825                  | 81.342  | 1,49  |
| Nordrhein-Westfalen      | 9.926                | 966.044   | 1,64  | 582                  | 56.912  | 1,43  |
| Hessen / Rheinland-Pfalz | 2.526                | 245.545   | 1,74  | 215                  | 21.053  | 1,55  |
| Baden-Württemberg        | 2.690                | 261.712   | 1,80  | 254                  | 24.894  | 1,75  |
| Bayern                   | 2.937                | 291.508   | 1,73  | 178                  | 17.698  | 1,62  |
| Deutschland gesamt       | 38.240               | 3.731.047 | 1,69  | 2.540                | 248.592 | 1,52  |

|                          | Schweinefleisch<br>M |           |       |
|--------------------------|----------------------|-----------|-------|
|                          | Stück                | kg        | €/ kg |
| Region Nord-Ost          | 1.398                | 243.048   | 1,40  |
| Niedersachsen / Bremen   | 4.553                | 784.644   | 1,46  |
| Nordrhein-Westfalen      | 7.331                | 1.277.282 | 1,45  |
| Hessen / Rheinland-Pfalz | 38                   | 7.335     | 1,32  |
| Baden-Württemberg        | 455                  | 84.337    | 1,40  |
| Bayern                   | 73                   | 13.026    | 1,32  |
| Deutschland gesamt       | 13.848               | 2.409.672 | 1,44  |

|                          | Schweinefleisch<br>S-P |            |       | Schweinefleisch<br>S-V |            |       |
|--------------------------|------------------------|------------|-------|------------------------|------------|-------|
|                          | Stück                  | kg         | €/ kg | Stück                  | kg         | €/ kg |
| Region Nord-Ost          | 126.159                | 12.059.268 | 1,83  | 127.642                | 12.310.984 | 1,82  |
| Niedersachsen / Bremen   | 278.218                | 26.879.093 | 1,83  | 282.922                | 27.682.024 | 1,82  |
| Nordrhein-Westfalen      | 284.864                | 27.404.508 | 1,83  | 292.638                | 28.735.788 | 1,81  |
| Hessen / Rheinland-Pfalz | 19.887                 | 1.910.014  | 1,83  | 19.925                 | 1.917.349  | 1,83  |
| Baden-Württemberg        | 48.695                 | 4.720.038  | 1,86  | 49.151                 | 4.804.714  | 1,85  |
| Bayern                   | 46.852                 | 4.570.890  | 1,84  | 46.929                 | 4.584.300  | 1,84  |
| Deutschland gesamt       | 804.675                | 77.543.811 | 1,83  | 819.207                | 80.035.159 | 1,82  |

Region Nord-Ost = Schleswig-Holstein und östliche Bundesländer

Für Schweine gilt entsprechend der 1. FIGDV § 6 Abs. 2: "Schweine mit einem Zweihälftengewicht von weniger als 80 Kilogramm und mehr als 110 Kilogramm sind ... nicht .. berücksichtigt[t]. [Dies ..] gilt nicht für die Handelsklassen M und V."