



Vorläufiger Wochenbericht über Schlachtvieh und Fleisch

15 KW

11.04.2016 bis 17.04.2016

erstellt: 20.04.2016

Herausgeber: Bundesanstalt für Landwirtschaft und Ernährung / Ref. 422 im Auftrag
des Bundesministerium für Ernährung, Landwirtschaft und Verbraucherschutz
und in Zusammenarbeit mit den zuständigen Landesdienststellen

Datenerhebung nach der 1. Fleischgesetz-Durchführungsverordnung
(1. FIGDV)

Anmerkung: Angaben können durch Rundungen bedingt geringfügig von Landesberichten abweichen.

E- Mail: agrar@ble.de

Internet: www.bmel-statistik.de

Nachdruck mit Quellenangabe gestattet

Angaben pro Bundesland, Tierart und Handelsklasse mit 3 und weniger
Meldebetriebe oder 20 und weniger Tiere werden nicht ausgewiesen.

Grafische Darstellung ausgewählter Preisverläufe im Jahresablauf und im Vergleich zu den Vorjahren

Schlachtpreise für Jungbullen R3

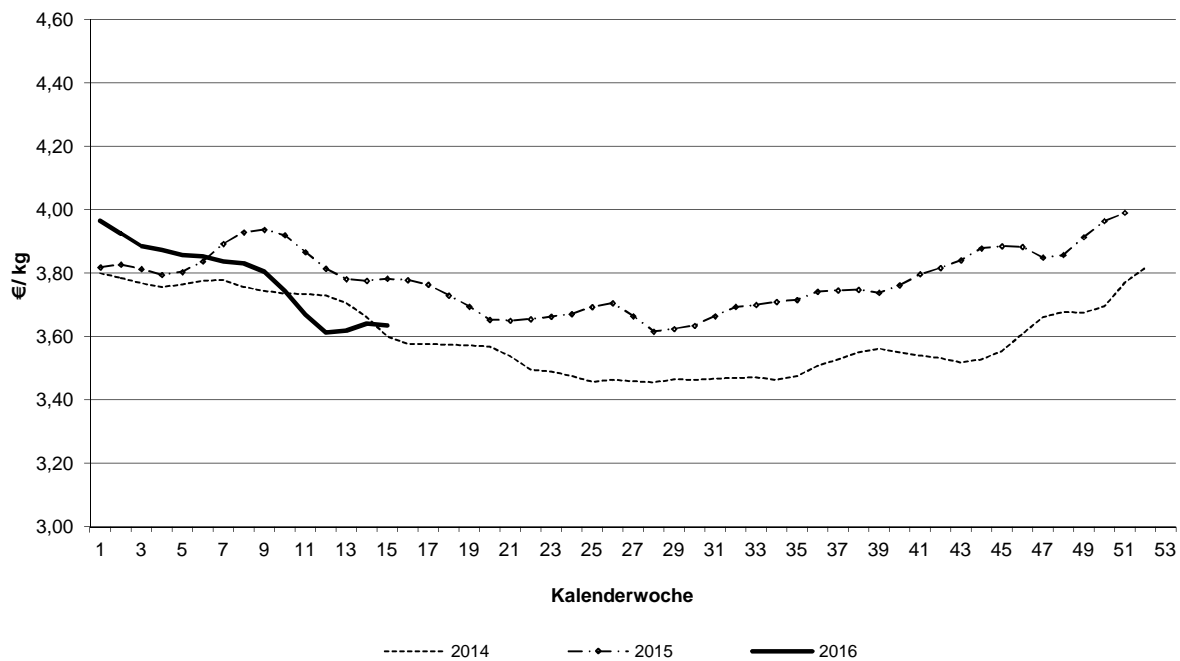

Schlachtpreise für Kühe R3

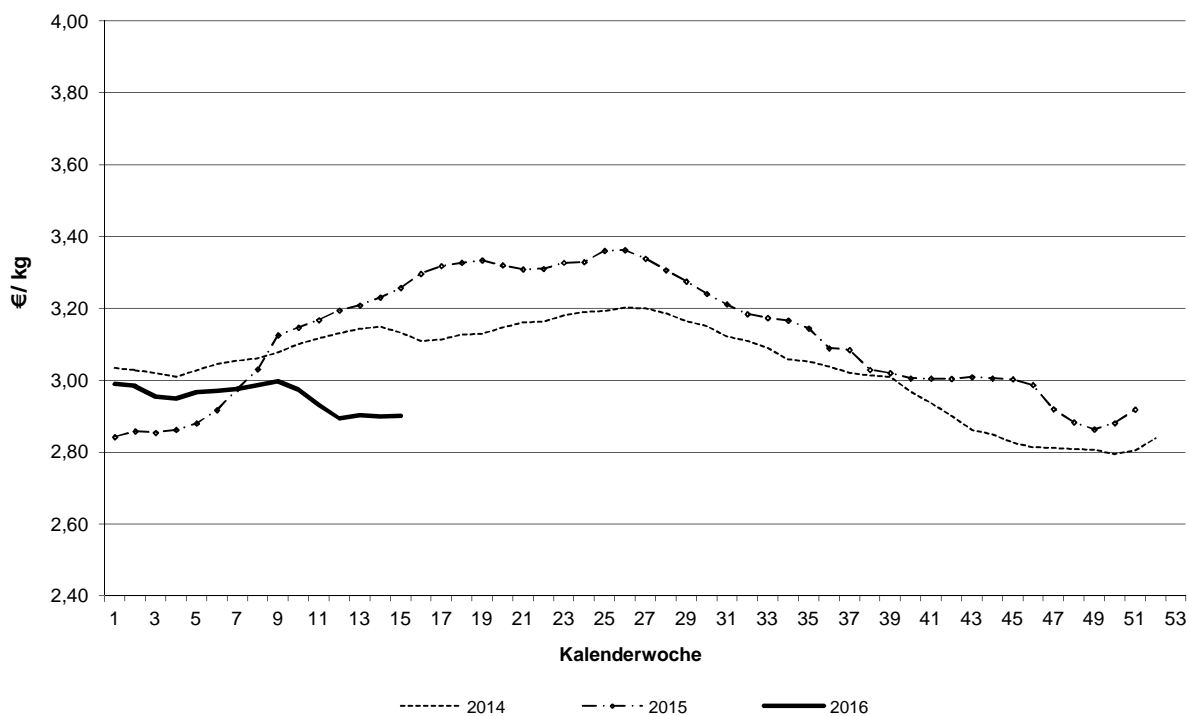

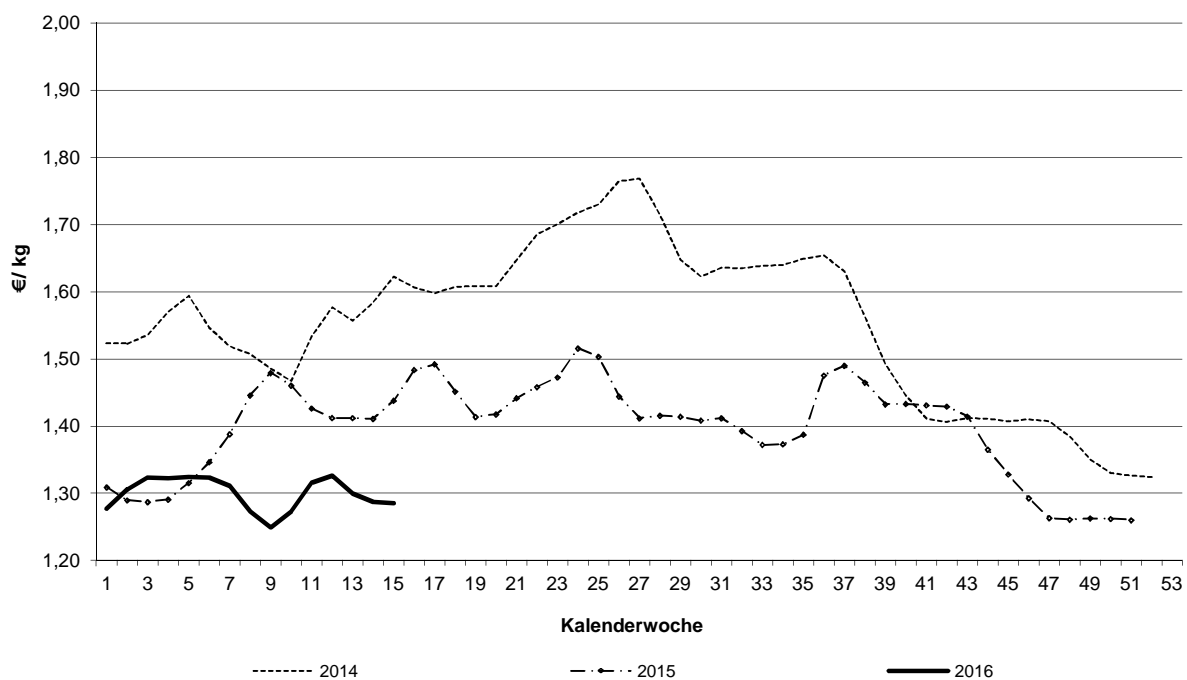
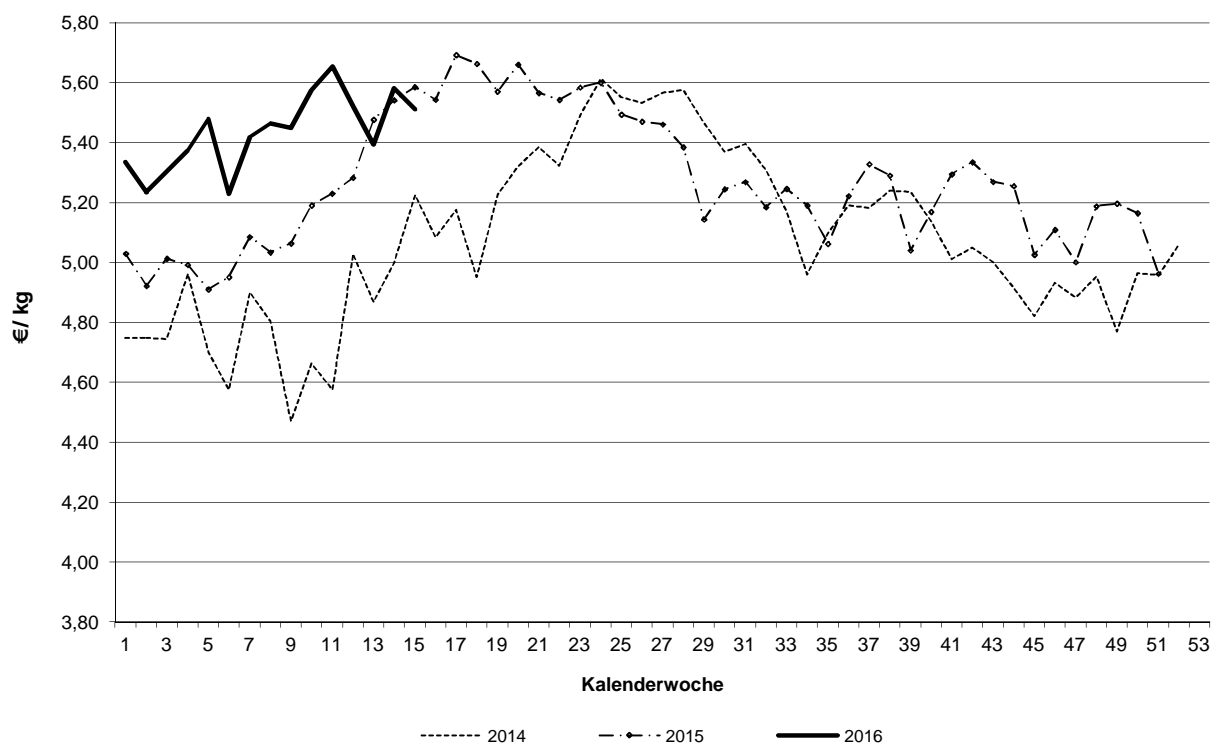
Schlachtpreise für Schweine E**Schlachtpreise für Lämmer - pauschal abgerechnet**

**Grafische Darstellung ausgewählter Preisverläufe im
Jahresablauf und im Vergleich zu ausgewählten EU-Nachbarstaaten**
Quelle: EU-Kommission, GD Landwirtschaft und ländliche Entwicklung

Schlachtpreise für Jungbullen R3

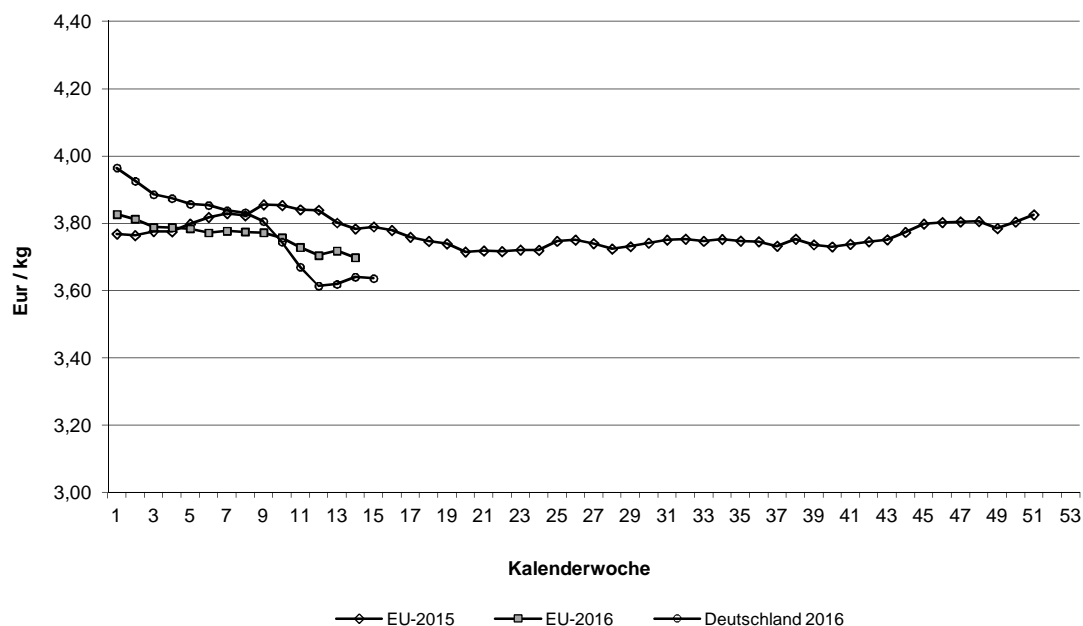

Schlachtpreise für Schweine E

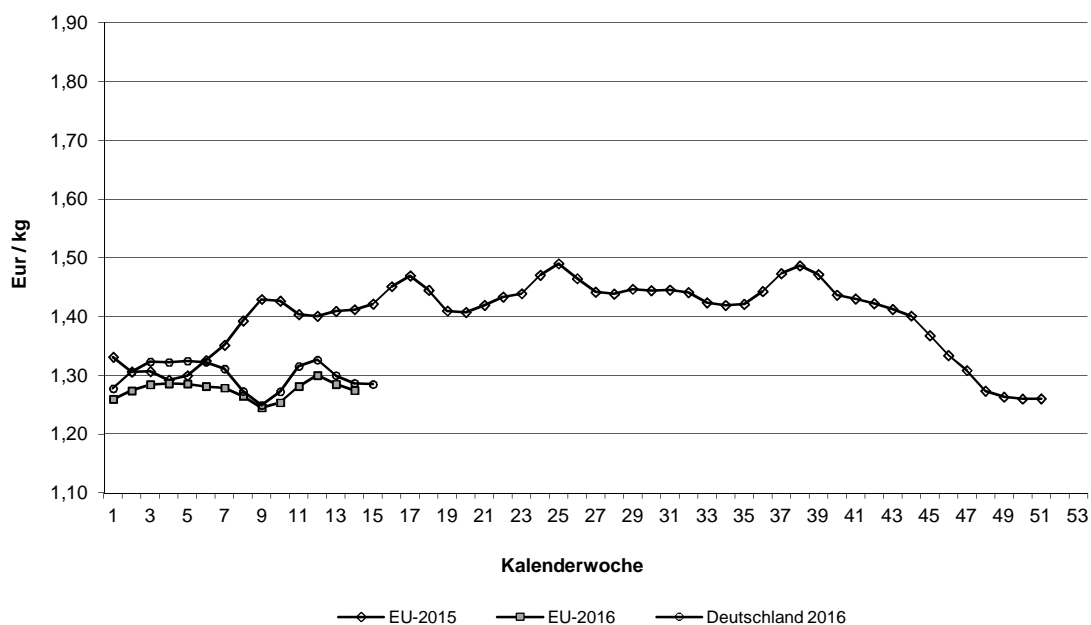

Quelle: EU-Daten nach Angaben der EU-Kommission

Übersicht: Deutschland gesamt

| | | | | €/kg | €/100 kg | |
|--------------------------|----------|---------|------------|-------------|-------------|--------------------------|
| | | Stück | kg | Warmgewicht | Kaltgewicht | |
| Jungbullenfleisch | | | | | | |
| | U2 | 3.666 | 1.578.026 | 3,72 | 379,57 | |
| | U3 | 3.469 | 1.536.967 | 3,69 | 376,55 | |
| | R2 | 3.603 | 1.379.467 | 3,68 | 375,19 | |
| | R3 | 3.099 | 1.261.203 | 3,64 | 370,86 | |
| | O2 | 1.877 | 637.434 | 3,41 | 348,33 | |
| | O3 | 3.554 | 1.323.293 | 3,47 | 354,42 | |
| | E-P | 20.745 | 8.245.670 | 3,61 | 367,93 | |
| Färsenfleisch | | | | | | |
| | U2 | 126 | 39.239 | 3,67 | 374,56 | |
| | U3 | 1.073 | 378.035 | 3,53 | 359,92 | |
| | R2 | 538 | 154.468 | 3,55 | 362,58 | |
| | R3 | 2.345 | 748.146 | 3,52 | 359,51 | |
| | R4 | 435 | 150.190 | 3,45 | 351,78 | |
| | O2 | 310 | 77.531 | 2,64 | 269,03 | |
| | O3 | 1.406 | 414.683 | 2,72 | 277,33 | |
| | O4 | 234 | 77.596 | 2,73 | 278,83 | |
| | E-P | 8.262 | 2.530.769 | 3,16 | 322,82 | |
| Bullenfleisch | | | | | | |
| | R3 | 73 | 31.892 | 3,28 | 334,27 | |
| | E-P | 1.267 | 507.405 | 3,08 | 314,06 | |
| Ochsenfleisch | | | | | | |
| | R3 | 58 | 20.878 | 4,04 | 411,68 | |
| | O3 | 52 | 17.728 | 3,34 | 340,27 | |
| | P3 | | | | | |
| | E-P | 222 | 77.104 | 3,79 | 386,15 | |
| Kuhfleisch | | | | | | |
| | U3 | 623 | 266.711 | 3,03 | 309,56 | |
| | R3 | 2.197 | 803.616 | 2,90 | 295,93 | |
| | R4 | 502 | 196.807 | 2,91 | 296,35 | |
| | O2 | 2.149 | 642.373 | 2,59 | 264,54 | |
| | O3 | 5.239 | 1.724.455 | 2,64 | 268,85 | |
| | O4 | 766 | 282.131 | 2,70 | 275,73 | |
| | P2 | 2.250 | 583.853 | 2,02 | 206,48 | |
| | P3 | 852 | 235.315 | 2,14 | 218,49 | |
| | E-P | 21.254 | 6.610.879 | 2,52 | 257,24 | |
| Kalbfleisch | | | | | | |
| | R2 | 123 | 15.721 | 5,61 | 572,50 | |
| | O2 | 195 | 28.980 | 4,26 | 434,19 | |
| | E-P | 530 | 70.518 | 4,54 | 463,22 | |
| | pauschal | 4.441 | 680.373 | 4,59 | 467,85 | |
| Lammfleisch | | | | | | |
| | pauschal | 533 | 11.918 | 5,51 | 562,21 | |
| Schafffleisch | | | | | | |
| | pauschal | 61 | 2.012 | 1,40 | 142,80 | |
| Schweinefleisch | | | | | | |
| | S | 509.372 | 48.739.758 | 1,33 | 135,76 | Muskelfleischanteil in % |
| | E | 408.101 | 39.448.475 | 1,28 | 131,05 | 62,34 |
| | U | 73.175 | 7.133.956 | 1,16 | | 57,90 |
| | M | 19.416 | 3.274.419 | 0,96 | | 53,36 |
| | S-P | 996.522 | 95.897.136 | 1,30 | | 59,76 |

| | Jungbullenfleisch | | | Färsenfleisch | | |
|----------------------------|-------------------|-----------|-------|---------------|-----------|-------|
| | E-P | | | E-P | | |
| | Stück | kg | €/ kg | Stück | kg | €/ kg |
| Schleswig Holst. / Hamburg | 2.197 | 835.389 | 3,52 | 1.347 | 407.437 | 3,04 |
| Niedersachsen / Bremen | 4.813 | 1.890.891 | 3,59 | 693 | 199.439 | 2,69 |
| Nordrhein-Westfalen | 5.098 | 2.065.917 | 3,62 | 779 | 216.045 | 2,68 |
| Mitteldeutschland und MV | 656 | 230.983 | 3,53 | 685 | 194.676 | 2,99 |
| BW / HE / RP | 3.242 | 1.284.355 | 3,64 | 1.911 | 586.672 | 3,36 |
| Bayern | 4.739 | 1.938.135 | 3,64 | 2.847 | 926.500 | 3,34 |
| Bundesgebiet Ost | 656 | 230.983 | 3,53 | 685 | 194.676 | 2,99 |
| Bundesgebiet West | 20.089 | 8.014.687 | 3,61 | 7.577 | 2.336.093 | 3,18 |
| Deutschland gesamt | 20.745 | 8.245.670 | 3,61 | 8.262 | 2.530.769 | 3,16 |

| | Bullenfleisch | | | Ochsenfleisch | | |
|----------------------------|---------------|---------|-------|---------------|--------|-------|
| | E-P | | | E-P | | |
| | Stück | kg | €/ kg | Stück | kg | €/ kg |
| Schleswig Holst. / Hamburg | 151 | 60.334 | 3,02 | 54 | 18.140 | 3,50 |
| Niedersachsen / Bremen | 261 | 94.730 | 3,08 | | | |
| Nordrhein-Westfalen | 323 | 127.750 | 3,11 | | | |
| Mitteldeutschland und MV | 75 | 34.358 | 2,76 | 61 | 22.361 | 4,28 |
| BW / HE / RP | 248 | 100.405 | 3,14 | | | |
| Bayern | 209 | 89.828 | 3,12 | 64 | 21.787 | 3,85 |
| Bundesgebiet Ost | 75 | 34.358 | 2,76 | 61 | 22.361 | 4,28 |
| Bundesgebiet West | 1.192 | 473.047 | 3,10 | 161 | 54.743 | 3,59 |
| Deutschland gesamt | 1.267 | 507.405 | 3,08 | 222 | 77.104 | 3,79 |

| | Kuhfleisch | | | Kalbfleisch | | |
|----------------------------|------------|-----------|-------|-------------|--------|-------|
| | E-P | | | E-P | | |
| | Stück | kg | €/ kg | Stück | kg | €/ kg |
| Schleswig Holst. / Hamburg | 2.500 | 763.318 | 2,39 | | | |
| Niedersachsen / Bremen | 3.044 | 907.609 | 2,37 | | | |
| Nordrhein-Westfalen | 2.923 | 877.440 | 2,39 | | | |
| Mitteldeutschland und MV | 2.318 | 656.133 | 2,30 | 136 | 17.709 | 4,51 |
| BW / HE / RP | 3.882 | 1.220.017 | 2,58 | 119 | 13.748 | 4,95 |
| Bayern | 6.587 | 2.186.362 | 2,72 | 74 | 8.593 | 6,19 |
| Bundesgebiet Ost | 2.318 | 656.133 | 2,30 | 136 | 17.709 | 4,51 |
| Bundesgebiet West | 18.936 | 5.954.746 | 2,55 | 394 | 52.809 | 4,55 |
| Deutschland gesamt | 21.254 | 6.610.879 | 2,52 | 530 | 70.518 | 4,54 |

| | Junggrindfleisch | | |
|----------------------------|------------------|--------|-------|
| | E-P | | |
| | Stück | kg | €/ kg |
| Schleswig Holst. / Hamburg | | | |
| Niedersachsen / Bremen | | | |
| Nordrhein-Westfalen | | | |
| Mitteldeutschland und MV | | | |
| BW / HE / RP | 34 | 4.671 | 2,27 |
| Bayern | | | |
| Bundesgebiet Ost | | | |
| Bundesgebiet West | 63 | 10.085 | 2,55 |
| Deutschland gesamt | 76 | 12.644 | 2,54 |

* BW / HE / RP = Baden Württemberg, Hessen, Rheinland-Pfalz

| | Jungbullenfleisch U2 | | | Jungbullenfleisch U3 | | |
|----------------------------|-------------------------|-----------|-------|-------------------------|-----------|-------|
| | Stück | kg | €/ kg | Stück | kg | €/ kg |
| Schleswig Holst. / Hamburg | 235 | 100.207 | 3,71 | 222 | 96.640 | 3,70 |
| Niedersachsen / Bremen | 396 | 174.313 | 3,77 | 602 | 270.603 | 3,72 |
| Nordrhein-Westfalen | 631 | 278.733 | 3,73 | 813 | 367.347 | 3,70 |
| Mitteldeutschland und MV | 68 | 26.815 | 3,80 | 44 | 18.704 | 3,85 |
| BW / HE / RP | 902 | 388.457 | 3,74 | 424 | 185.823 | 3,72 |
| Bayern | 1.434 | 609.501 | 3,69 | 1.364 | 597.850 | 3,66 |
| Bundesgebiet Ost | 68 | 26.815 | 3,80 | 44 | 18.704 | 3,85 |
| Bundesgebiet West | 3.598 | 1.551.211 | 3,72 | 3.425 | 1.518.263 | 3,69 |
| Deutschland gesamt | 3.666 | 1.578.026 | 3,72 | 3.469 | 1.536.967 | 3,69 |

| | Jungbullenfleisch R2 | | | Jungbullenfleisch R3 | | |
|----------------------------|-------------------------|-----------|-------|-------------------------|-----------|-------|
| | Stück | kg | €/ kg | Stück | kg | €/ kg |
| Schleswig Holst. / Hamburg | 109 | 40.993 | 3,65 | 298 | 118.331 | 3,61 |
| Niedersachsen / Bremen | 649 | 255.908 | 3,69 | 869 | 355.785 | 3,65 |
| Nordrhein-Westfalen | 887 | 348.889 | 3,70 | 1.203 | 499.869 | 3,62 |
| Mitteldeutschland und MV | 89 | 31.756 | 3,68 | 58 | 21.870 | 3,71 |
| BW / HE / RP | 899 | 339.336 | 3,69 | 288 | 114.755 | 3,70 |
| Bayern | 970 | 362.585 | 3,64 | 383 | 150.593 | 3,62 |
| Bundesgebiet Ost | 89 | 31.756 | 3,68 | 58 | 21.870 | 3,71 |
| Bundesgebiet West | 3.514 | 1.347.711 | 3,68 | 3.041 | 1.239.333 | 3,63 |
| Deutschland gesamt | 3.603 | 1.379.467 | 3,68 | 3.099 | 1.261.203 | 3,64 |

| | Jungbullenfleisch O2 | | | Jungbullenfleisch O3 | | |
|----------------------------|-------------------------|---------|-------|-------------------------|-----------|-------|
| | Stück | kg | €/ kg | Stück | kg | €/ kg |
| Schleswig Holst. / Hamburg | 220 | 75.014 | 3,41 | 868 | 319.144 | 3,44 |
| Niedersachsen / Bremen | 641 | 221.356 | 3,46 | 1.373 | 519.354 | 3,51 |
| Nordrhein-Westfalen | 408 | 141.622 | 3,45 | 843 | 314.844 | 3,49 |
| Mitteldeutschland und MV | 106 | 35.050 | 3,41 | 172 | 62.356 | 3,45 |
| BW / HE / RP | 316 | 105.076 | 3,35 | 145 | 52.141 | 3,37 |
| Bayern | 186 | 59.316 | 3,30 | 153 | 55.454 | 3,42 |
| Bundesgebiet Ost | 106 | 35.050 | 3,41 | 172 | 62.356 | 3,45 |
| Bundesgebiet West | 1.771 | 602.384 | 3,41 | 3.382 | 1.260.937 | 3,48 |
| Deutschland gesamt | 1.877 | 637.434 | 3,41 | 3.554 | 1.323.293 | 3,47 |

| | Färsenfleisch U2 | | | Färsenfleisch U3 | | |
|----------------------------|---------------------|--------|-------|---------------------|---------|-------|
| | Stück | kg | €/ kg | Stück | kg | €/ kg |
| Schleswig Holst. / Hamburg | | | | 104 | 36.126 | 3,53 |
| Niedersachsen / Bremen | | | | | | |
| Nordrhein-Westfalen | | | | 33 | 10.781 | 3,52 |
| Mitteldeutschland und MV | | | | 113 | 38.754 | 3,54 |
| BW / HE / RP | 77 | 23.938 | 3,69 | 198 | 68.123 | 3,59 |
| Bayern | | | | 621 | 222.851 | 3,51 |
| Bundesgebiet Ost | | | | 113 | 38.754 | 3,54 |
| Bundesgebiet West | 118 | 36.757 | 3,65 | 960 | 339.281 | 3,53 |
| Deutschland gesamt | 126 | 39.239 | 3,67 | 1.073 | 378.035 | 3,53 |

Stück = Anzahl der im Bericht erfassten Schlachttiere, €/kg = vorl. Preis, kg = berichtete Gesamtschlachtmenge

* BW / HE / RP = Baden Württemberg, Hessen, Rheinland-Pfalz

Mitteldeutschland und MV = Brandenburg, Thüringen, Sachsen und Mecklenburg-Vorpommern

| | Färsenfleisch R2 | | | Färsenfleisch R3 | | |
|----------------------------|---------------------|---------|-------|---------------------|---------|-------|
| | Stück | kg | €/ kg | Stück | kg | €/ kg |
| Schleswig Holst. / Hamburg | 35 | 10.035 | 3,55 | 378 | 122.198 | 3,51 |
| Niedersachsen / Bremen | | | | 140 | 45.342 | 3,43 |
| Nordrhein-Westfalen | 22 | 6.135 | 3,43 | 130 | 40.604 | 3,41 |
| Mitteldeutschland und MV | | | | 134 | 41.791 | 3,86 |
| BW / HE / RP | 251 | 72.780 | 3,59 | 559 | 177.572 | 3,57 |
| Bayern | 201 | 57.275 | 3,51 | 1.004 | 320.639 | 3,49 |
| Bundesgebiet Ost | | | | 134 | 41.791 | 3,86 |
| Bundesgebiet West | 523 | 150.603 | 3,55 | 2.211 | 706.355 | 3,50 |
| Deutschland gesamt | 538 | 154.468 | 3,55 | 2.345 | 748.146 | 3,52 |

| | Färsenfleisch R4 | | | Färsenfleisch O2 | | |
|----------------------------|---------------------|---------|-------|---------------------|--------|-------|
| | Stück | kg | €/ kg | Stück | kg | €/ kg |
| Schleswig Holst. / Hamburg | 57 | 20.009 | 3,51 | 27 | 7.159 | 2,76 |
| Niedersachsen / Bremen | | | | 33 | 8.976 | 2,55 |
| Nordrhein-Westfalen | 27 | 9.465 | 3,21 | 33 | 8.371 | 2,51 |
| Mitteldeutschland und MV | | | | 22 | 5.389 | 2,60 |
| BW / HE / RP | 175 | 59.285 | 3,51 | 91 | 22.044 | 2,68 |
| Bayern | 154 | 53.833 | 3,41 | 104 | 25.592 | 2,65 |
| Bundesgebiet Ost | | | | 22 | 5.389 | 2,60 |
| Bundesgebiet West | 426 | 147.153 | 3,45 | 288 | 72.142 | 2,64 |
| Deutschland gesamt | 435 | 150.190 | 3,45 | 310 | 77.531 | 2,64 |

| | Färsenfleisch O3 | | | Färsenfleisch O4 | | |
|----------------------------|---------------------|---------|-------|---------------------|--------|-------|
| | Stück | kg | €/ kg | Stück | kg | €/ kg |
| Schleswig Holst. / Hamburg | 389 | 117.829 | 2,84 | 43 | 14.245 | 2,76 |
| Niedersachsen / Bremen | 263 | 81.255 | 2,65 | 21 | 7.073 | 2,68 |
| Nordrhein-Westfalen | 233 | 67.105 | 2,58 | 46 | 15.164 | 2,64 |
| Mitteldeutschland und MV | 167 | 48.800 | 2,65 | | | |
| BW / HE / RP | 146 | 41.010 | 2,77 | 50 | 15.929 | 2,80 |
| Bayern | 208 | 58.684 | 2,75 | 67 | 22.862 | 2,76 |
| Bundesgebiet Ost | 167 | 48.800 | 2,65 | | | |
| Bundesgebiet West | 1.239 | 365.883 | 2,73 | 227 | 75.273 | 2,74 |
| Deutschland gesamt | 1.406 | 414.683 | 2,72 | 234 | 77.596 | 2,73 |

| | Bullenfleisch R3 | | | Ochsenfleisch R3 | | |
|----------------------------|---------------------|--------|-------|---------------------|--------|-------|
| | Stück | kg | €/ kg | Stück | kg | €/ kg |
| Schleswig Holst. / Hamburg | | | | | | |
| Niedersachsen / Bremen | | | | | | |
| Nordrhein-Westfalen | 24 | 10.548 | 3,25 | | | |
| Mitteldeutschland und MV | | | | | | |
| BW / HE / RP | | | | | | |
| Bayern | | | | 25 | 9.113 | 3,90 |
| Bundesgebiet Ost | | | | | | |
| Bundesgebiet West | 72 | 31.506 | 3,26 | 43 | 15.518 | 3,86 |
| Deutschland gesamt | 73 | 31.892 | 3,28 | 58 | 20.878 | 4,04 |

| | Ochsenfleisch O3 | | | Ochsenfleisch P3 | | |
|----------------------------|---------------------|-----------|-------|---------------------|---------|-------|
| | Stück | kg | €/ kg | Stück | kg | €/ kg |
| Schleswig Holst. / Hamburg | 30 | 10.112 | 3,48 | | | |
| Niedersachsen / Bremen | | | | | | |
| Nordrhein-Westfalen | | | | | | |
| Mitteldeutschland und MV | | | | | | |
| BW / HE / RP | | | | | | |
| Bayern | | | | | | |
| Bundesgebiet Ost | | | | | | |
| Bundesgebiet West | 50 | 17.073 | 3,30 | | | |
| Deutschland gesamt | 52 | 17.728 | 3,34 | | | |
| | Kuhfleisch U3 | | | Kuhfleisch R3 | | |
| | Stück | kg | €/ kg | Stück | kg | €/ kg |
| Schleswig Holst. / Hamburg | | | | 96 | 35.233 | 2,76 |
| Niedersachsen / Bremen | | | | 80 | 30.548 | 2,78 |
| Nordrhein-Westfalen | | | | 125 | 45.843 | 2,74 |
| Mitteldeutschland und MV | | | | 49 | 17.222 | 2,93 |
| BW / HE / RP | 119 | 51.239 | 3,04 | 474 | 175.827 | 2,94 |
| Bayern | 470 | 200.807 | 3,04 | 1.373 | 498.943 | 2,92 |
| Bundesgebiet Ost | | | | 49 | 17.222 | 2,93 |
| Bundesgebiet West | 612 | 262.151 | 3,03 | 2.148 | 786.394 | 2,90 |
| Deutschland gesamt | 623 | 266.711 | 3,03 | 2.197 | 803.616 | 2,90 |
| | Kuhfleisch R4 | | | Kuhfleisch O2 | | |
| | Stück | kg | €/ kg | Stück | kg | €/ kg |
| Schleswig Holst. / Hamburg | 55 | 21.369 | 2,78 | 171 | 52.345 | 2,54 |
| Niedersachsen / Bremen | 24 | 9.460 | 2,81 | 329 | 101.221 | 2,59 |
| Nordrhein-Westfalen | 46 | 18.523 | 2,77 | 245 | 73.583 | 2,57 |
| Mitteldeutschland und MV | 21 | 8.215 | 2,98 | 151 | 43.397 | 2,48 |
| BW / HE / RP | 135 | 52.895 | 2,95 | 532 | 158.391 | 2,60 |
| Bayern | 221 | 86.345 | 2,94 | 721 | 213.436 | 2,63 |
| Bundesgebiet Ost | 21 | 8.215 | 2,98 | 151 | 43.397 | 2,48 |
| Bundesgebiet West | 481 | 188.592 | 2,90 | 1.998 | 598.976 | 2,60 |
| Deutschland gesamt | 502 | 196.807 | 2,91 | 2.149 | 642.373 | 2,59 |
| | Kuhfleisch O3 | | | Kuhfleisch O4 | | |
| | Stück | kg | €/ kg | Stück | kg | €/ kg |
| Schleswig Holst. / Hamburg | 832 | 280.193 | 2,63 | 154 | 57.362 | 2,71 |
| Niedersachsen / Bremen | 1.130 | 378.851 | 2,66 | 73 | 27.440 | 2,72 |
| Nordrhein-Westfalen | 1.110 | 364.682 | 2,62 | 127 | 46.686 | 2,69 |
| Mitteldeutschland und MV | 704 | 226.301 | 2,57 | 134 | 50.151 | 2,69 |
| BW / HE / RP | 588 | 192.032 | 2,65 | 142 | 51.053 | 2,69 |
| Bayern | 875 | 282.396 | 2,67 | 136 | 49.439 | 2,73 |
| Bundesgebiet Ost | 704 | 226.301 | 2,57 | 134 | 50.151 | 2,69 |
| Bundesgebiet West | 4.535 | 1.498.154 | 2,65 | 632 | 231.980 | 2,71 |
| Deutschland gesamt | 5.239 | 1.724.455 | 2,64 | 766 | 282.131 | 2,70 |

| | Kuhfleisch P2 | | | Kuhfleisch P3 | | |
|----------------------------|------------------|---------|-------|------------------|---------|-------|
| | Stück | kg | €/ kg | Stück | kg | €/ kg |
| Schleswig Holst. / Hamburg | 375 | 102.836 | 2,17 | 125 | 36.333 | 2,30 |
| Niedersachsen / Bremen | 336 | 90.366 | 2,03 | 153 | 42.386 | 2,10 |
| Nordrhein-Westfalen | 375 | 97.734 | 2,00 | 125 | 34.599 | 2,15 |
| Mitteldeutschland und MV | 499 | 123.290 | 1,92 | 167 | 44.835 | 2,08 |
| BW / HE / RP | 276 | 71.216 | 2,05 | 114 | 31.248 | 2,11 |
| Bayern | 389 | 98.411 | 2,00 | 168 | 45.914 | 2,13 |
| Bundesgebiet Ost | 499 | 123.290 | 1,92 | 167 | 44.835 | 2,08 |
| Bundesgebiet West | 1.751 | 460.563 | 2,05 | 685 | 190.480 | 2,16 |
| Deutschland gesamt | 2.250 | 583.853 | 2,02 | 852 | 235.315 | 2,14 |

| | Kalbfleisch R2 | | | Kalbfleisch O2 | | |
|----------------------------|-------------------|--------|-------|-------------------|--------|-------|
| | Stück | kg | €/ kg | Stück | kg | €/ kg |
| Schleswig Holst. / Hamburg | | | | | | |
| Niedersachsen / Bremen | | | | | | |
| Nordrhein-Westfalen | | | | | | |
| Mitteldeutschland und MV | | | | 22 | 2.998 | 4,49 |
| BW / HE / RP | 49 | 6.063 | 5,55 | 29 | 3.610 | 5,07 |
| Bayern | 51 | 6.104 | 6,47 | | | |
| Bundesgebiet Ost | | | | 22 | 2.998 | 4,49 |
| Bundesgebiet West | 105 | 13.043 | 5,88 | 173 | 25.982 | 4,23 |
| Deutschland gesamt | 123 | 15.721 | 5,61 | 195 | 28.980 | 4,26 |

| | Kalbfleisch pauschal | | | | | |
|----------------------------|-------------------------|---------|-------|--|--|--|
| | Stück | kg | €/ kg | | | |
| Schleswig Holst. / Hamburg | | | | | | |
| Niedersachsen / Bremen | | | | | | |
| Nordrhein-Westfalen | 2.718 | 421.477 | 4,64 | | | |
| Mitteldeutschland und MV | | | | | | |
| BW / HE / RP | | | | | | |
| Bayern | | | | | | |
| Bundesgebiet Ost | | | | | | |
| Bundesgebiet West | 4.441 | 680.373 | 4,59 | | | |
| Deutschland gesamt | 4.441 | 680.373 | 4,59 | | | |

| | Jungrindfleisch R2 | | | Jungrindfleisch O2 | | |
|----------------------------|-----------------------------|--------|--------|------------------------|-------|--------|
| | Stück | kg | €/ kg | Stück | kg | €/ kg |
| Schleswig Holst. / Hamburg | | | | | | |
| Niedersachsen / Bremen | | | | | | |
| Nordrhein-Westfalen | | | | | | |
| Mitteldeutschland und MV | | | | | | |
| BW / HE / RP | | | | | | |
| Bayern | | | | | | |
| Bundesgebiet Ost | | | | | | |
| Bundesgebiet West | | | | | | |
| Deutschland gesamt | | | | | | |
| | Jungrindfleisch pauschal | | | | | |
| | Stück | kg | €/ kg | | | |
| Schleswig Holst. / Hamburg | | | | | | |
| Niedersachsen / Bremen | | | | | | |
| Nordrhein-Westfalen | | | | | | |
| Mitteldeutschland und MV | | | | | | |
| BW / HE / RP | | | | | | |
| Bayern | | | | | | |
| Bundesgebiet Ost | | | | | | |
| Bundesgebiet West | | | | | | |
| Deutschland gesamt | | | | | | |
| | Lammfleisch pauschal | | | Schafffleisch pauschal | | |
| | Stück | kg | €/ kg | Stück | kg | €/ kg |
| Schafe Nord | 225 | 5.918 | 5,35 | | | |
| Schafe Südwest | 308 | 6.000 | 5,67 | 61 | 2.012 | 1,40 |
| Mitteldeutschland | | | | | | |
| Bayern | | | | | | |
| Deutschland gesamt | 533 | 11.918 | 5,51 | 61 | 2.012 | 1,40 |
| €/ 100 kg Warmgewicht | | | 551,18 | | | 140,00 |
| €/ 100 kg Kaltgewicht | | | 562,21 | | | 142,80 |

| | Schweinefleisch S | | | Schweinefleisch E | | |
|--------------------------|----------------------|------------|-------|----------------------|------------|--------|
| | Stück | kg | €/ kg | Stück | kg | €/ kg |
| Region Nord-Ost | 65.599 | 6.214.349 | 1,34 | 61.402 | 5.857.691 | 1,28 |
| Niedersachsen / Bremen | 175.949 | 16.792.419 | 1,32 | 167.504 | 16.191.639 | 1,28 |
| Nordrhein-Westfalen | 208.172 | 19.991.104 | 1,33 | 105.649 | 10.258.451 | 1,27 |
| Hessen / Rheinland-Pfalz | 7.133 | 676.868 | 1,34 | 12.445 | 1.194.451 | 1,32 |
| Baden-Württemberg | 26.563 | 2.546.588 | 1,36 | 33.425 | 3.227.545 | 1,32 |
| Bayern | 25.956 | 2.518.430 | 1,36 | 27.676 | 2.718.698 | 1,30 |
| Deutschland gesamt | 509.372 | 48.739.758 | 1,33 | 408.101 | 39.448.475 | 1,28 |
| €/ 100 kg Warmgewicht | | | | | | 128,48 |
| €/ 100 kg Kaltgewicht | | | | | | 131,05 |

| | Schweinefleisch U | | | Schweinefleisch M | | |
|--------------------------|----------------------|-----------|-------|----------------------|-----------|-------|
| | Stück | kg | €/ kg | Stück | kg | €/ kg |
| Region Nord-Ost | 13.399 | 1.293.370 | 1,16 | 664 | 115.742 | 0,96 |
| Niedersachsen / Bremen | 30.594 | 2.988.406 | 1,17 | 7.172 | 1.196.785 | 0,95 |
| Nordrhein-Westfalen | 15.539 | 1.515.412 | 1,13 | 10.496 | 1.769.662 | 0,97 |
| Hessen / Rheinland-Pfalz | 3.700 | 359.522 | 1,21 | 129 | 20.578 | 0,91 |
| Baden-Württemberg | 5.205 | 506.078 | 1,22 | 785 | 141.115 | 0,94 |
| Bayern | 4.738 | 471.168 | 1,17 | 170 | 30.537 | 0,90 |
| Deutschland gesamt | 73.175 | 7.133.956 | 1,16 | 19.416 | 3.274.419 | 0,96 |

| | Schweinefleisch S -P | | | Schweinefleisch S-V | | |
|--------------------------|-------------------------|------------|-------|------------------------|------------|-------|
| | Stück | kg | €/ kg | Stück | kg | €/ kg |
| Region Nord-Ost | 141.809 | 13.502.612 | 1,30 | 142.537 | 13.624.508 | |
| Niedersachsen / Bremen | 376.082 | 36.171.597 | 1,29 | 383.548 | 37.406.684 | |
| Nordrhein-Westfalen | 330.595 | 31.885.645 | 1,30 | 341.905 | 33.747.951 | |
| Hessen / Rheinland-Pfalz | 23.723 | 2.274.738 | 1,30 | 23.852 | 2.295.316 | |
| Baden-Württemberg | 65.595 | 6.319.361 | 1,33 | 66.394 | 6.463.011 | |
| Bayern | 58.718 | 5.743.183 | 1,31 | 58.889 | 5.773.979 | |
| Deutschland gesamt | 996.522 | 95.897.136 | 1,30 | 1.017.125 | 99.311.449 | |

Region Nord-Ost = Schleswig-Holstein und östliche Bundesländer

Für Schweine gilt entsprechend der 1. FIGDV § 6 Abs. 2: "Schweine mit einem Zweihälftengewicht von weniger als 80 Kilogramm und mehr als 110 Kilogramm sind ... nicht .. berücksichtigt[t]. [Dies ..] gilt nicht für die Handelsklassen M und V."