



# Vorläufiger Wochenbericht über Schlachtvieh und Fleisch

34 KW

17.08.2015 bis 23.08.2015

erstellt: 26.08.2015

Herausgeber: Bundesanstalt für Landwirtschaft und Ernährung / Ref. 422 im Auftrag  
des Bundesministerium für Ernährung, Landwirtschaft und Verbraucherschutz  
und in Zusammenarbeit mit den zuständigen Landesdienststellen

Datenerhebung nach der 1. Fleischgesetz-Durchführungsverordnung  
(1. FIGDV)

Anmerkung: Angaben können durch Rundungen bedingt geringfügig von Landesberichten abweichen.

E- Mail: [agrar@ble.de](mailto:agrar@ble.de)

Internet: [www.bmel-statistik.de](http://www.bmel-statistik.de)

Nachdruck mit Quellenangabe gestattet

Angaben pro Bundesland, Tierart und Handelsklasse mit 3 und weniger  
Meldebetriebe oder 20 und weniger Tiere werden nicht ausgewiesen.

## Grafische Darstellung ausgewählter Preisverläufe im Jahresablauf und im Vergleich zu den Vorjahren

### Schlachtpreise für Jungbullen R3

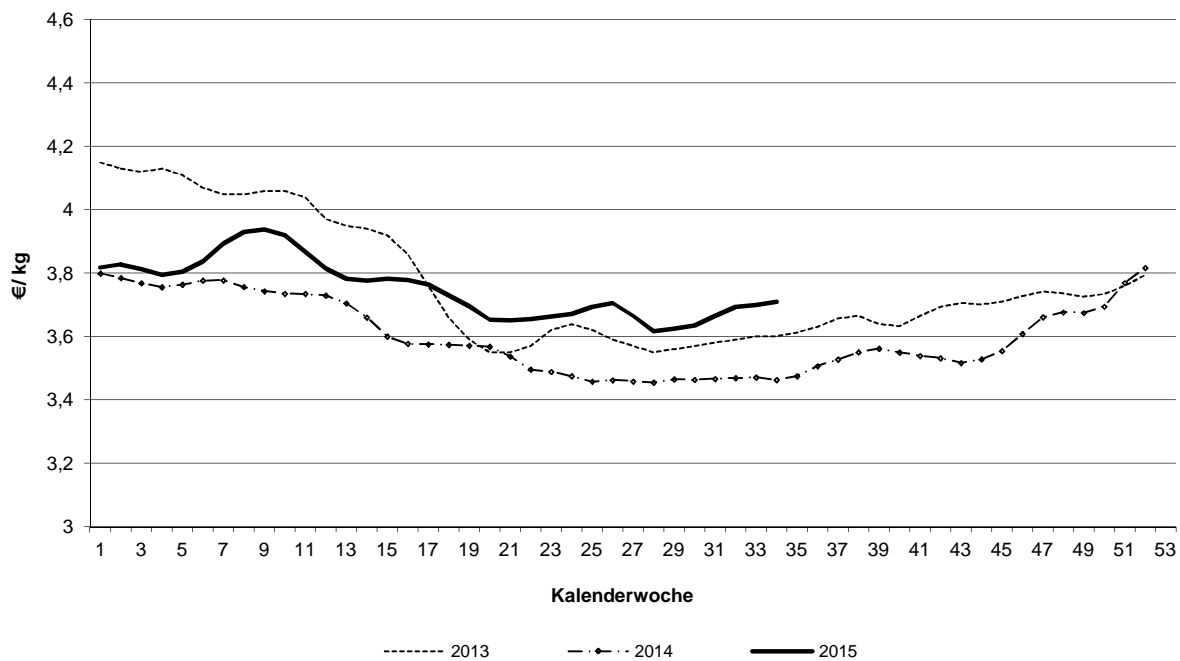

### Schlachtpreise für Kühe R3

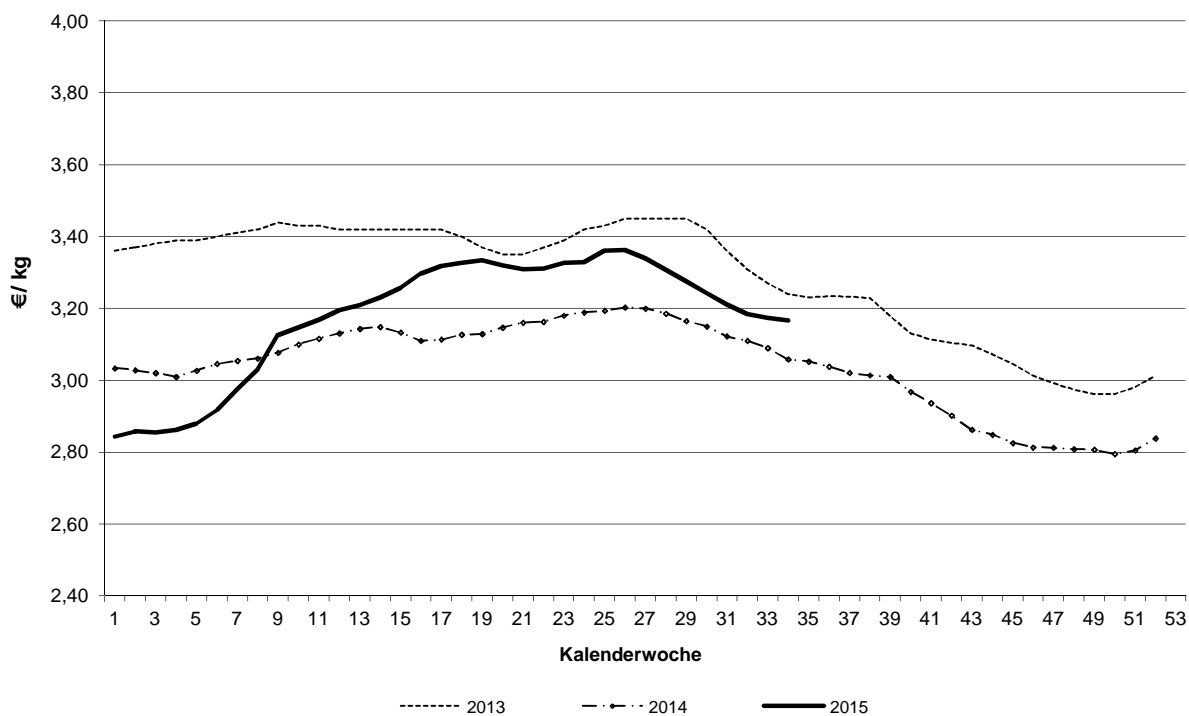

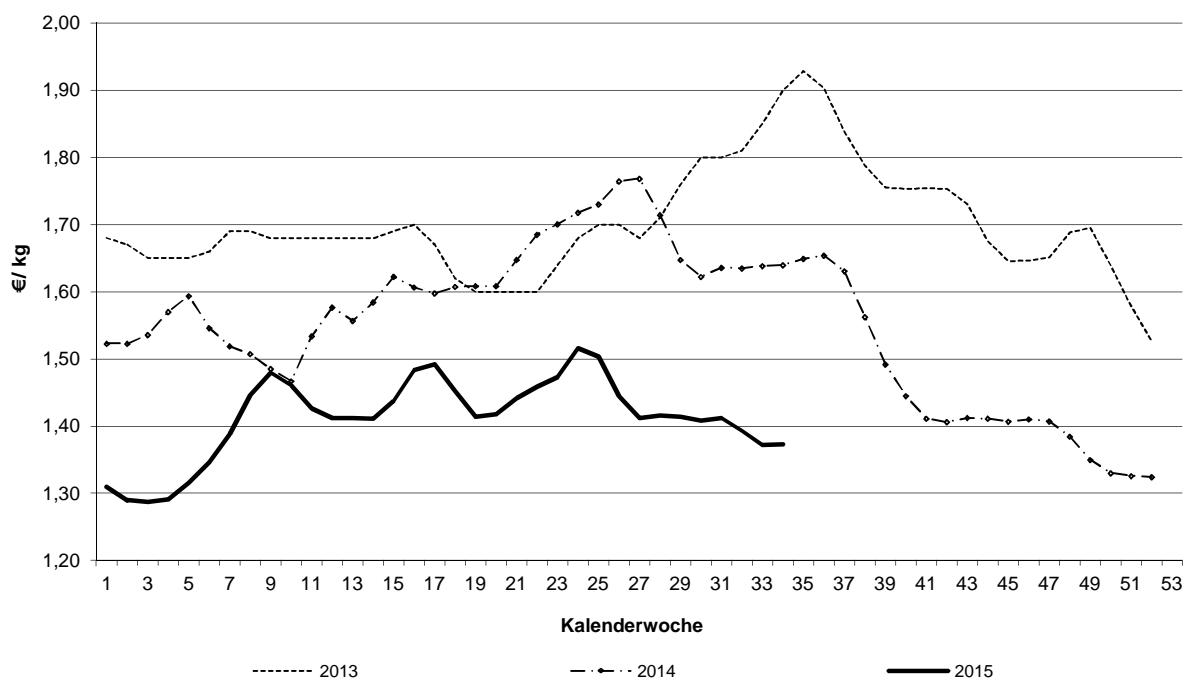
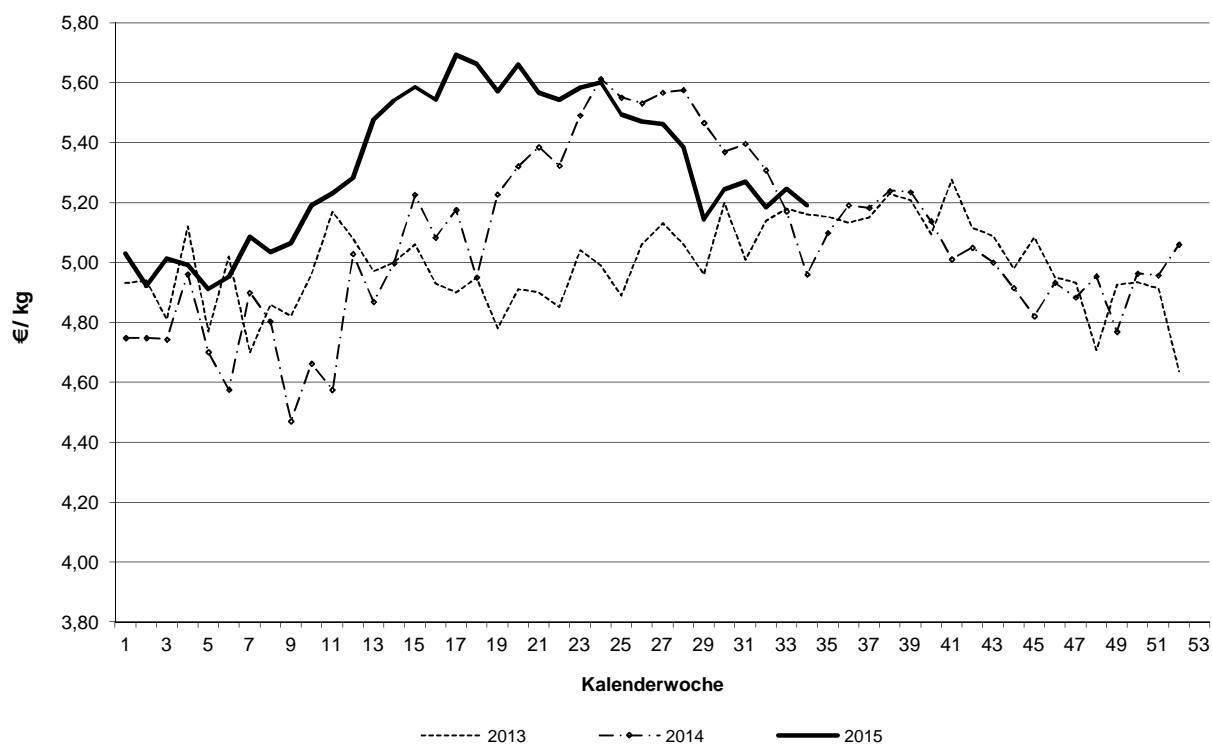
**Schlachtpreise für Schweine E****Schlachtpreise für Lämmer - pauschal abgerechnet**

Grafische Darstellung ausgewählter Preisverläufe im  
Jahresablauf und im Vergleich zu ausgewählten EU-Nachbarstaaten  
Quelle: EU-Kommission, GD Landwirtschaft und ländliche Entwicklung

### Schlachtpreise für Jungbullen R3

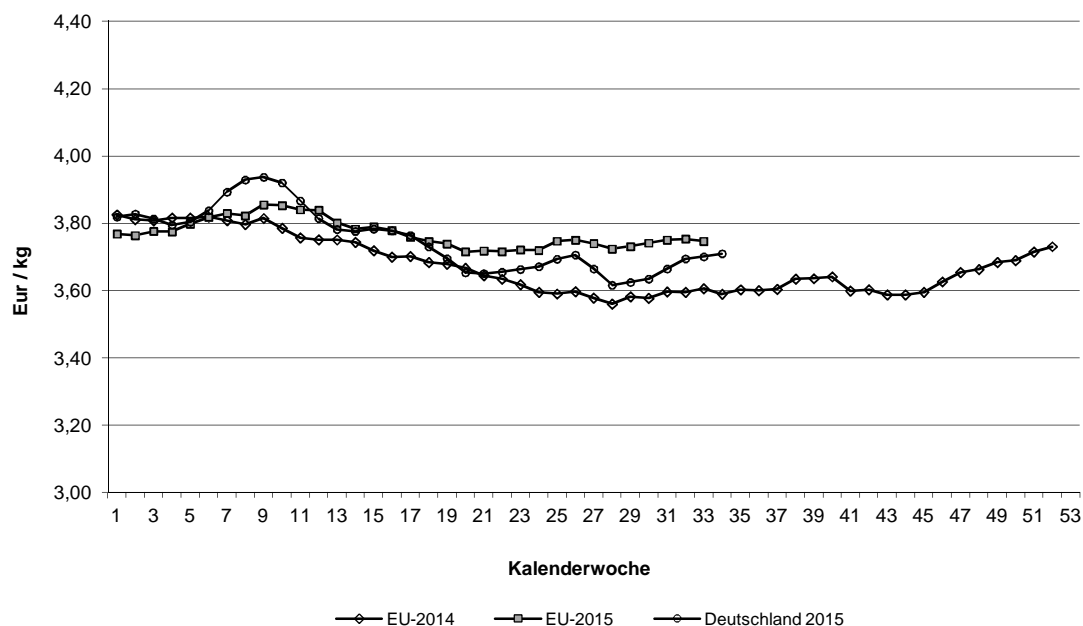

### Schlachtpreise für Schweine E

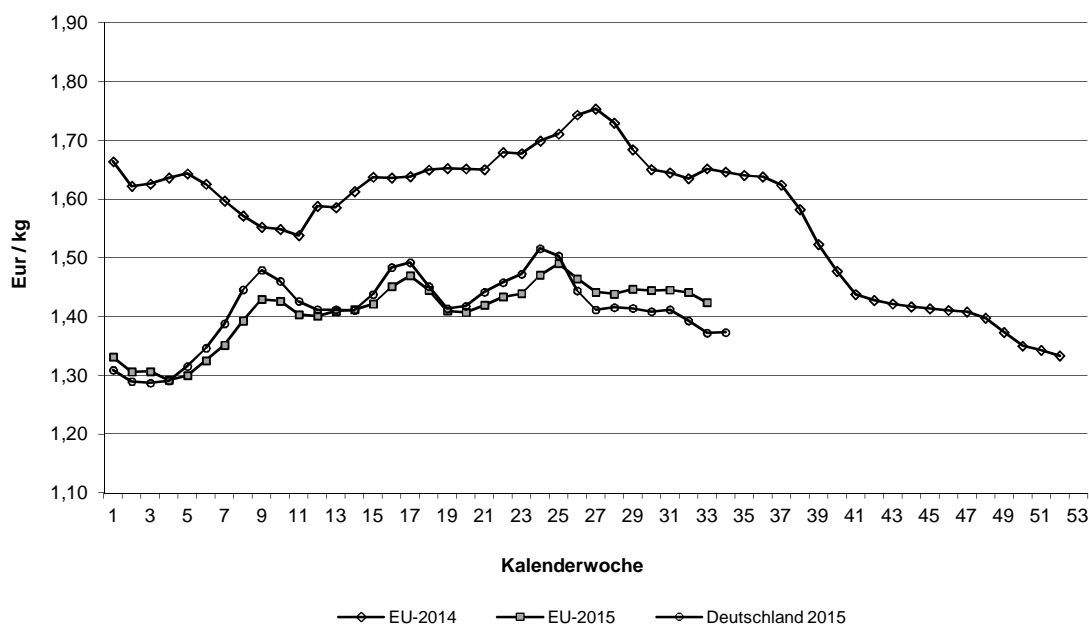

Quelle: EU-Daten nach Angaben der EU-Kommission

**Übersicht: Deutschland gesamt**

				€/kg	€/100 kg	
		Stück	kg	Warmgewicht	Kaltgewicht	
<b>Jungbullenfleisch</b>						
	U2	3.671	1.554.508	3,80	387,90	
	U3	3.238	1.419.617	3,78	385,76	
	R2	3.666	1.387.165	3,75	382,24	
	R3	2.775	1.127.237	3,71	378,39	
	O2	2.357	790.752	3,37	343,66	
	O3	3.187	1.194.798	3,45	351,62	
	E-P	20.485	8.038.046	3,65	372,45	
<b>Färsenfleisch</b>						
	U2	72	22.780	3,72	379,49	
	U3	633	218.128	3,66	373,12	
	R2	495	139.707	3,66	373,04	
	R3	1.538	485.706	3,61	368,66	
	R4	382	130.781	3,55	362,05	
	O2	323	79.405	2,90	295,70	
	O3	882	256.240	3,00	306,20	
	O4	199	64.333	3,04	310,47	
	E-P	5.798	1.744.525	3,32	339,01	
<b>Bullenfleisch</b>						
	R3	49	21.858	3,30	336,24	
	E-P	994	397.970	3,11	317,66	
<b>Ochsenfleisch</b>						
	R3	37	13.216	3,99	406,85	
	O3	26	9.537	3,21	327,61	
	P3					
	E-P	118	40.079	3,71	378,17	
<b>Kuhfleisch</b>						
	U3	413	175.384	3,28	334,25	
	R3	1.588	581.083	3,17	323,01	
	R4	351	135.172	3,19	324,99	
	O2	2.369	706.220	2,94	300,17	
	O3	4.161	1.368.721	3,00	306,01	
	O4	597	216.812	3,06	311,68	
	P2	1.970	507.713	2,29	233,69	
	P3	640	177.777	2,46	250,87	
	E-P	19.525	5.877.616	2,77	282,90	
<b>Kalbfleisch</b>						
	R2	101	13.763	5,27	537,34	
	O2	162	24.663	3,71	378,08	
	E-P	407	57.475	4,16	424,65	
	pauschal	3.429	518.201	4,50	459,25	
<b>Lammfleisch</b>						
	pauschal	524	10.893	5,19	529,43	
<b>Schaffleisch</b>						
	pauschal	-	-	-		
<b>Schweinefleisch</b>						
	S	390.651	37.058.312	1,41	143,81	Muskelfleischanteil in %
	E	421.015	40.229.947	1,37	140,08	62,18
	U	84.826	8.186.805	1,25		57,83
	M	17.402	2.925.312	0,97		53,32
	S-P	903.612	86.166.687	1,38		59,19

	Jungbullenfleisch			Färsenfleisch		
	E-P			E-P		
	Stück	kg	€/ kg	Stück	kg	€/ kg
Schleswig Holst. / Hamburg	2.360	895.358	3,56	501	144.539	3,08
Niedersachsen / Bremen	3.998	1.556.285	3,61	543	158.088	3,06
Nordrhein-Westfalen	5.254	2.095.603	3,63	710	197.100	2,94
Mitteldeutschland und MV	547	196.140	3,61	242	60.549	2,98
BW / HE / RP	3.342	1.287.014	3,69	1.574	474.541	3,48
Bayern	4.984	2.007.646	3,72	2.228	709.708	3,46
Bundesgebiet Ost	547	196.140	3,61	242	60.549	2,98
Bundesgebiet West	19.938	7.841.906	3,65	5.556	1.683.976	3,34
Deutschland gesamt	20.485	8.038.046	3,65	5.798	1.744.525	3,32

	Bullenfleisch			Ochsenfleisch		
	E-P			E-P		
	Stück	kg	€/ kg	Stück	kg	€/ kg
Schleswig Holst. / Hamburg	114	43.999	3,01			
Niedersachsen / Bremen	171	64.664	3,11			
Nordrhein-Westfalen	245	101.384	3,12			
Mitteldeutschland und MV	45	19.724	2,94			
BW / HE / RP	239	92.470	3,12	30	10.298	3,93
Bayern	180	75.729	3,21	52	17.044	3,92
Bundesgebiet Ost	45	19.724	2,94			
Bundesgebiet West	949	378.246	3,12	113	38.575	3,69
Deutschland gesamt	994	397.970	3,11	118	40.079	3,71

	Kuhfleisch			Kalbfleisch		
	E-P			E-P		
	Stück	kg	€/ kg	Stück	kg	€/ kg
Schleswig Holst. / Hamburg	1.783	527.412	2,71			
Niedersachsen / Bremen	3.172	926.683	2,66			
Nordrhein-Westfalen	3.101	920.737	2,71			
Mitteldeutschland und MV	1.511	389.972	2,46	59	8.453	5,14
BW / HE / RP	4.163	1.260.084	2,80	80	9.293	4,97
Bayern	5.795	1.852.728	2,93	50	5.947	5,38
Bundesgebiet Ost	1.511	389.972	2,46	59	8.453	5,14
Bundesgebiet West	18.014	5.487.644	2,80	348	49.022	3,99
Deutschland gesamt	19.525	5.877.616	2,77	407	57.475	4,16

	Junggrindfleisch		
	E-P		
	Stück	kg	€/ kg
Schleswig Holst. / Hamburg			
Niedersachsen / Bremen			
Nordrhein-Westfalen			
Mitteldeutschland und MV			
BW / HE / RP			
Bayern	28	5.582	3,20
Bundesgebiet Ost			
Bundesgebiet West	74	13.712	2,86
Deutschland gesamt	76	13.953	2,83

\* BW / HE / RP = Baden Württemberg, Hessen, Rheinland-Pfalz

	Jungbullenfleisch U2			Jungbullenfleisch U3		
	Stück	kg	€/ kg	Stück	kg	€/ kg
Schleswig Holst. / Hamburg	308	130.631	3,81	157	68.686	3,79
Niedersachsen / Bremen	435	190.621	3,83	458	204.465	3,80
Nordrhein-Westfalen	568	247.753	3,76	660	297.536	3,77
Mitteldeutschland und MV	97	37.405	3,92	55	22.074	3,97
BW / HE / RP	993	413.901	3,82	433	189.064	3,80
Bayern	1.270	534.197	3,79	1.475	637.792	3,77
Bundesgebiet Ost	97	37.405	3,92	55	22.074	3,97
Bundesgebiet West	3.574	1.517.103	3,80	3.183	1.397.543	3,78
Deutschland gesamt	3.671	1.554.508	3,80	3.238	1.419.617	3,78

	Jungbullenfleisch R2			Jungbullenfleisch R3		
	Stück	kg	€/ kg	Stück	kg	€/ kg
Schleswig Holst. / Hamburg	220	85.615	3,76	317	128.638	3,71
Niedersachsen / Bremen	626	248.179	3,78	572	232.886	3,72
Nordrhein-Westfalen	920	357.665	3,75	1.196	497.606	3,70
Mitteldeutschland und MV	57	20.229	3,95			
BW / HE / RP	870	316.470	3,74	262	102.435	3,74
Bayern	973	359.007	3,72	411	159.483	3,71
Bundesgebiet Ost	57	20.229	3,95			
Bundesgebiet West	3.609	1.366.936	3,74	2.758	1.121.048	3,71
Deutschland gesamt	3.666	1.387.165	3,75	2.775	1.127.237	3,71

	Jungbullenfleisch O2			Jungbullenfleisch O3		
	Stück	kg	€/ kg	Stück	kg	€/ kg
Schleswig Holst. / Hamburg	557	192.545	3,39	636	235.719	3,42
Niedersachsen / Bremen	495	167.949	3,40	1.130	422.958	3,46
Nordrhein-Westfalen	508	175.239	3,42	1.039	397.303	3,47
Mitteldeutschland und MV	156	51.656	3,37	150	54.794	3,42
BW / HE / RP	399	128.531	3,31	121	44.304	3,33
Bayern	242	74.832	3,22	111	39.720	3,35
Bundesgebiet Ost	156	51.656	3,37	150	54.794	3,42
Bundesgebiet West	2.201	739.096	3,37	3.037	1.140.004	3,45
Deutschland gesamt	2.357	790.752	3,37	3.187	1.194.798	3,45

	Färsenfleisch U2			Färsenfleisch U3		
	Stück	kg	€/ kg	Stück	kg	€/ kg
Schleswig Holst. / Hamburg				42	14.012	3,68
Niedersachsen / Bremen						
Nordrhein-Westfalen						
Mitteldeutschland und MV						
BW / HE / RP	46	14.500	3,72	215	72.526	3,68
Bayern				326	114.290	3,65
Bundesgebiet Ost						
Bundesgebiet West	72	22.780	3,72	613	211.256	3,65
Deutschland gesamt	72	22.780	3,72	633	218.128	3,66

Stück = Anzahl der im Bericht erfassten Schlachttiere, €/kg = vorl. Preis, kg = berichtete Gesamtschlachtmenge

\* BW / HE / RP = Baden Württemberg, Hessen, Rheinland-Pfalz

Mitteldeutschland und MV = Brandenburg, Thüringen, Sachsen und Mecklenburg-Vorpommern

	Färsenfleisch R2			Färsenfleisch R3		
	Stück	kg	€/ kg	Stück	kg	€/ kg
Schleswig Holst. / Hamburg				88	27.745	3,58
Niedersachsen / Bremen				139	45.293	3,56
Nordrhein-Westfalen	36	10.550	3,59	105	32.484	3,53
Mitteldeutschland und MV				35	10.082	4,09
BW / HE / RP	272	76.326	3,70	424	132.267	3,65
Bayern	165	46.211	3,61	747	237.835	3,60
Bundesgebiet Ost				35	10.082	4,09
Bundesgebiet West	495	139.707	3,66	1.503	475.624	3,60
Deutschland gesamt	495	139.707	3,66	1.538	485.706	3,61

	Färsenfleisch R4			Färsenfleisch O2		
	Stück	kg	€/ kg	Stück	kg	€/ kg
Schleswig Holst. / Hamburg				28	7.358	2,92
Niedersachsen / Bremen						
Nordrhein-Westfalen	24	8.267	3,40	54	13.496	2,79
Mitteldeutschland und MV						
BW / HE / RP	131	44.045	3,59	80	19.121	2,94
Bayern	189	65.484	3,54	129	31.560	2,92
Bundesgebiet Ost						
Bundesgebiet West	381	130.458	3,55	311	76.676	2,90
Deutschland gesamt	382	130.781	3,55	323	79.405	2,90

	Färsenfleisch O3			Färsenfleisch O4		
	Stück	kg	€/ kg	Stück	kg	€/ kg
Schleswig Holst. / Hamburg	116	35.112	3,08	27	8.808	3,11
Niedersachsen / Bremen	184	55.190	3,01	31	10.147	3,06
Nordrhein-Westfalen	199	57.657	2,96	55	17.775	3,04
Mitteldeutschland und MV	78	21.882	2,98			
BW / HE / RP	122	34.630	3,02	46	14.177	3,01
Bayern	183	51.769	2,98	39	13.117	3,04
Bundesgebiet Ost	78	21.882	2,98			
Bundesgebiet West	804	234.358	3,00	198	64.024	3,05
Deutschland gesamt	882	256.240	3,00	199	64.333	3,04

	Bullenfleisch R3			Ochsenfleisch R3		
	Stück	kg	€/ kg	Stück	kg	€/ kg
Schleswig Holst. / Hamburg						
Niedersachsen / Bremen						
Nordrhein-Westfalen						
Mitteldeutschland und MV						
BW / HE / RP						
Bayern						
Bundesgebiet Ost						
Bundesgebiet West	48	21.534	3,29	34	12.227	3,95
Deutschland gesamt	49	21.858	3,30	37	13.216	3,99



	Ochsenfleisch O3			Ochsenfleisch P3		
	Stück	kg	€/ kg	Stück	kg	€/ kg
Schleswig Holst. / Hamburg						
Niedersachsen / Bremen						
Nordrhein-Westfalen						
Mitteldeutschland und MV						
BW / HE / RP						
Bayern						
Bundesgebiet Ost						
Bundesgebiet West	25	9.232	3,18			
Deutschland gesamt	26	9.537	3,21			
	Kuhfleisch U3			Kuhfleisch R3		
	Stück	kg	€/ kg	Stück	kg	€/ kg
Schleswig Holst. / Hamburg				70	25.347	3,10
Niedersachsen / Bremen				68	24.774	3,13
Nordrhein-Westfalen				84	31.588	3,14
Mitteldeutschland und MV				30	10.664	3,25
BW / HE / RP	85	35.996	3,28	380	140.916	3,18
Bayern	299	126.842	3,28	956	347.794	3,17
Bundesgebiet Ost				30	10.664	3,25
Bundesgebiet West	412	174.949	3,28	1.558	570.419	3,17
Deutschland gesamt	413	175.384	3,28	1.588	581.083	3,17
	Kuhfleisch R4			Kuhfleisch O2		
	Stück	kg	€/ kg	Stück	kg	€/ kg
Schleswig Holst. / Hamburg	32	12.148	3,18	200	60.084	2,92
Niedersachsen / Bremen				276	83.900	2,94
Nordrhein-Westfalen	31	12.054	3,17	304	90.391	2,94
Mitteldeutschland und MV				132	37.027	2,82
BW / HE / RP	95	37.195	3,21	646	194.595	2,96
Bayern	163	62.595	3,17	811	240.223	2,96
Bundesgebiet Ost				132	37.027	2,82
Bundesgebiet West	341	131.544	3,18	2.237	669.193	2,95
Deutschland gesamt	351	135.172	3,19	2.369	706.220	2,94
	Kuhfleisch O3			Kuhfleisch O4		
	Stück	kg	€/ kg	Stück	kg	€/ kg
Schleswig Holst. / Hamburg	509	169.440	3,00	100	35.713	3,07
Niedersachsen / Bremen	1.134	380.419	3,03	97	36.003	3,08
Nordrhein-Westfalen	1.014	335.711	3,02	161	59.499	3,08
Mitteldeutschland und MV	389	122.910	2,92	32	11.478	2,96
BW / HE / RP	423	139.006	2,98	90	32.446	3,03
Bayern	692	221.235	2,97	117	41.673	3,03
Bundesgebiet Ost	389	122.910	2,92	32	11.478	2,96
Bundesgebiet West	3.772	1.245.811	3,01	565	205.334	3,06
Deutschland gesamt	4.161	1.368.721	3,00	597	216.812	3,06

	Kuhfleisch P2			Kuhfleisch P3		
	Stück	kg	€/ kg	Stück	kg	€/ kg
Schleswig Holst. / Hamburg	243	64.060	2,40	91	26.141	2,62
Niedersachsen / Bremen	329	87.931	2,30	122	33.739	2,37
Nordrhein-Westfalen	406	107.614	2,28	142	40.773	2,52
Mitteldeutschland und MV	316	74.160	2,17	52	13.114	2,32
BW / HE / RP	335	87.949	2,35	102	27.984	2,47
Bayern	341	85.999	2,26	131	36.026	2,40
Bundesgebiet Ost	316	74.160	2,17	52	13.114	2,32
Bundesgebiet West	1.654	433.553	2,31	588	164.663	2,47
Deutschland gesamt	1.970	507.713	2,29	640	177.777	2,46

	Kalbfleisch R2			Kalbfleisch O2		
	Stück	kg	€/ kg	Stück	kg	€/ kg
Schleswig Holst. / Hamburg						
Niedersachsen / Bremen						
Nordrhein-Westfalen						
Mitteldeutschland und MV	28	4.168	5,29			
BW / HE / RP	36	4.567	5,43			
Bayern	27	3.310	5,88			
Bundesgebiet Ost	28	4.168	5,29			
Bundesgebiet West	73	9.595	5,26	148	22.877	3,60
Deutschland gesamt	101	13.763	5,27	162	24.663	3,71

	Kalbfleisch pauschal					
	Stück	kg	€/ kg			
Schleswig Holst. / Hamburg						
Niedersachsen / Bremen						
Nordrhein-Westfalen	2.286	350.424	4,46			
Mitteldeutschland und MV						
BW / HE / RP						
Bayern						
Bundesgebiet Ost						
Bundesgebiet West	3.429	518.201	4,50			
Deutschland gesamt	3.429	518.201	4,50			

	Jungrindfleisch R2			Jungrindfleisch O2		
	Stück	kg	€/ kg	Stück	kg	€/ kg
Schleswig Holst. / Hamburg						
Niedersachsen / Bremen						
Nordrhein-Westfalen						
Mitteldeutschland und MV						
BW / HE / RP						
Bayern						
Bundesgebiet Ost						
Bundesgebiet West						
Deutschland gesamt						
	Jungrindfleisch pauschal					
	Stück	kg	€/ kg			
Schleswig Holst. / Hamburg						
Niedersachsen / Bremen						
Nordrhein-Westfalen						
Mitteldeutschland und MV						
BW / HE / RP						
Bayern						
Bundesgebiet Ost						
Bundesgebiet West						
Deutschland gesamt						
	Lammfleisch pauschal			Schafffleisch pauschal		
	Stück	kg	€/ kg	Stück	kg	€/ kg
Schafe Nord	387	8.018	5,02	-	-	-
Schafe Südwest	137	2.875	5,67	-	-	-
Mitteldeutschland						
Bayern						
Deutschland gesamt	524	10.893	5,19	-	-	-
€/ 100 kg Warmgewicht			519,05			
€/ 100 kg Kaltgewicht			529,43			-

	Schweinefleisch S			Schweinefleisch E		
	Stück	kg	€/ kg	Stück	kg	€/ kg
Region Nord-Ost	26.346	2.463.219	1,40	63.585	6.015.599	1,39
Niedersachsen / Bremen	118.430	11.197.913	1,40	183.214	17.508.978	1,37
Nordrhein-Westfalen	193.211	18.399.327	1,41	114.375	10.988.392	1,36
Hessen / Rheinland-Pfalz	988	93.405	1,43	1.072	100.823	1,41
Baden-Württemberg	25.276	2.390.079	1,44	29.408	2.796.282	1,40
Bayern	26.400	2.514.369	1,44	29.361	2.819.873	1,39
Deutschland gesamt	390.651	37.058.312	1,41	421.015	40.229.947	1,37
€/ 100 kg Warmgewicht						137,33
€/ 100 kg Kaltgewicht						140,08

	Schweinefleisch U			Schweinefleisch M		
	Stück	kg	€/ kg	Stück	kg	€/ kg
Region Nord-Ost	16.512	1.582.328	1,28	233	41.314	0,95
Niedersachsen / Bremen	39.728	3.843.910	1,25	6.195	1.039.281	0,95
Nordrhein-Westfalen	18.415	1.780.649	1,22	9.649	1.610.702	0,98
Hessen / Rheinland-Pfalz	326	31.095	1,29			
Baden-Württemberg	4.853	464.123	1,29	925	163.029	0,94
Bayern	4.992	484.700	1,26	400	70.986	0,93
Deutschland gesamt	84.826	8.186.805	1,25	17.402	2.925.312	0,97

	Schweinefleisch S-P			Schweinefleisch S-V		
	Stück	kg	€/ kg	Stück	kg	€/ kg
Region Nord-Ost	107.983	10.209.711	1,37	108.327	10.261.312	
Niedersachsen / Bremen	344.520	32.857.901	1,36	350.924	33.925.440	
Nordrhein-Westfalen	327.557	31.319.361	1,38	337.968	33.027.312	
Hessen / Rheinland-Pfalz	2.422	228.739	1,40	2.422	228.739	
Baden-Württemberg	60.020	5.697.074	1,41	60.961	5.863.253	
Bayern	61.110	5.853.901	1,40	61.510	5.924.887	
Deutschland gesamt	903.612	86.166.687	1,38	922.112	89.230.943	

Region Nord-Ost = Schleswig-Holstein und östliche Bundesländer

Für Schweine gilt entsprechend der 1. FIGDV § 6 Abs. 2: "Schweine mit einem Zweihälftengewicht von weniger als 80 Kilogramm und mehr als 110 Kilogramm sind ... nicht .. berücksichtigt[t]. [Dies ..] gilt nicht für die Handelsklassen M und V."