



Vorläufiger Wochenbericht über Schlachtvieh und Fleisch

17 KW

21.04.2014 bis 27.04.2014

erstellt: 30.04.2014

Herausgeber: Bundesanstalt für Landwirtschaft und Ernährung / Ref. 422 im Auftrag
des Bundesministerium für Ernährung, Landwirtschaft und Verbraucherschutz
und in Zusammenarbeit mit den zuständigen Landesdienststellen

Datenerhebung nach der 1. Fleischgesetz-Durchführungsverordnung
(1. FIGDV)

Anmerkung: Angaben können durch Rundungen bedingt geringfügig von Landesberichten abweichen.

E- Mail: agrar@ble.de

Internet: www.bmelv-statistik.de

Nachdruck mit Quellenangabe gestattet

Angaben pro Bundesland, Tierart und Handelsklasse mit 3 und weniger
Meldebetriebe oder 20 und weniger Tiere werden nicht ausgewiesen.

Grafische Darstellung ausgewählter Preisverläufe im Jahresablauf und im Vergleich zu den Vorjahren

Schlachtpreise für Jungbullen R3

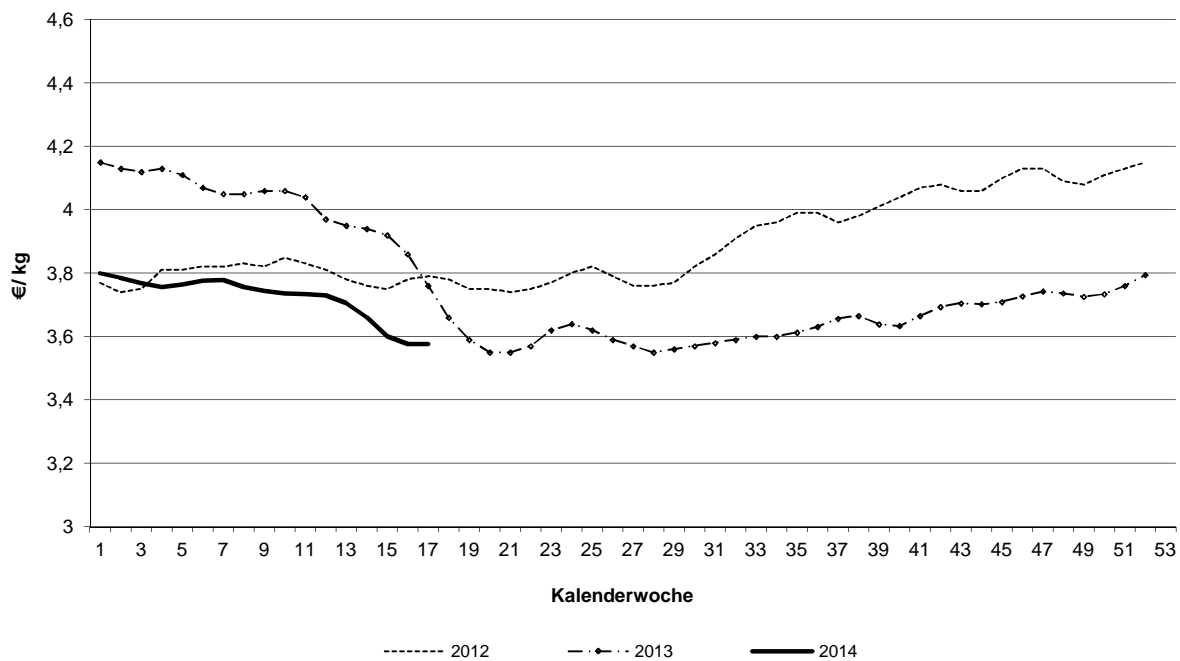

Schlachtpreise für Kühe R3

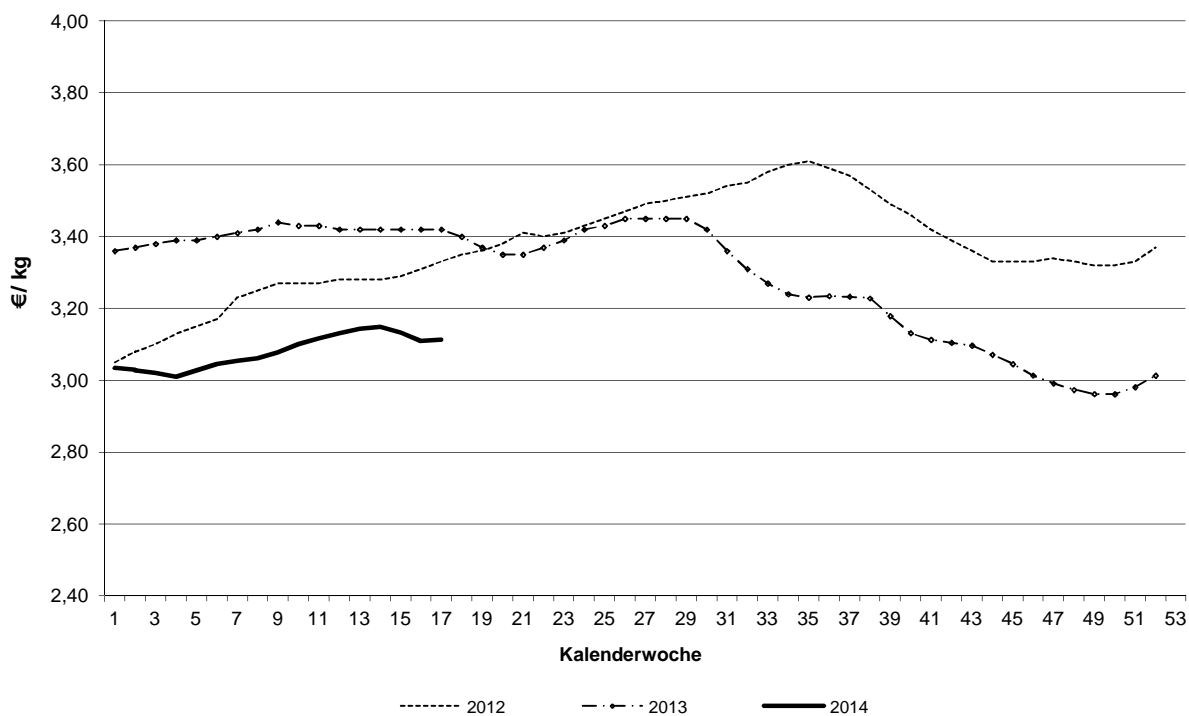

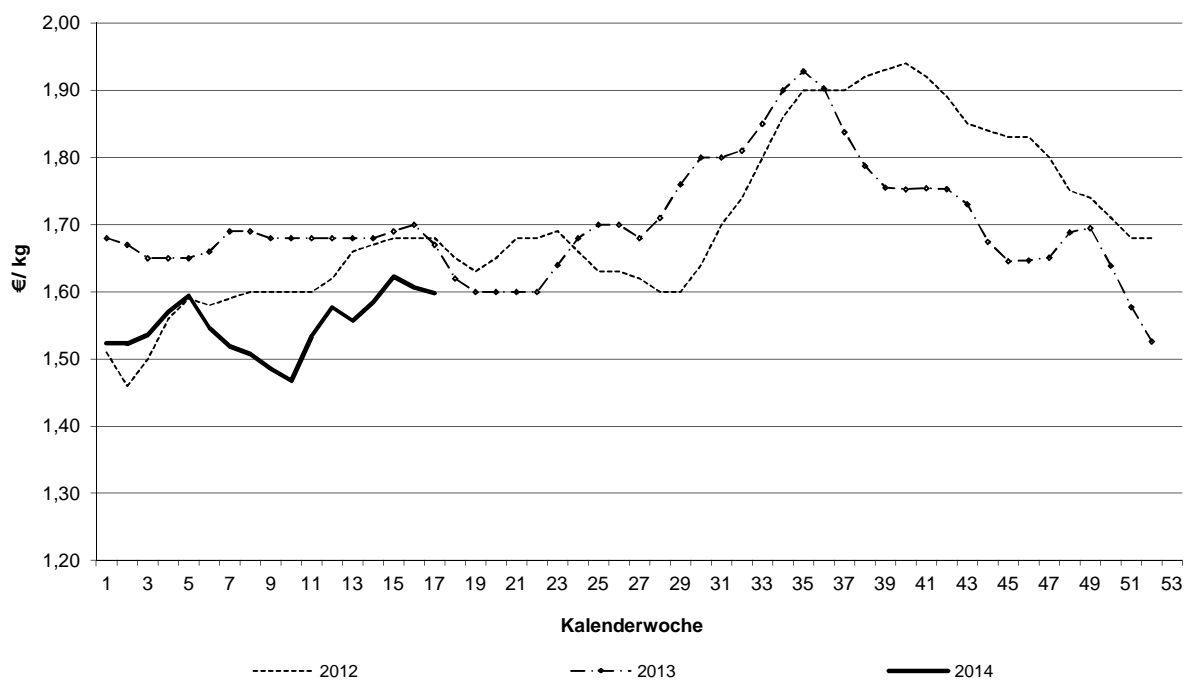
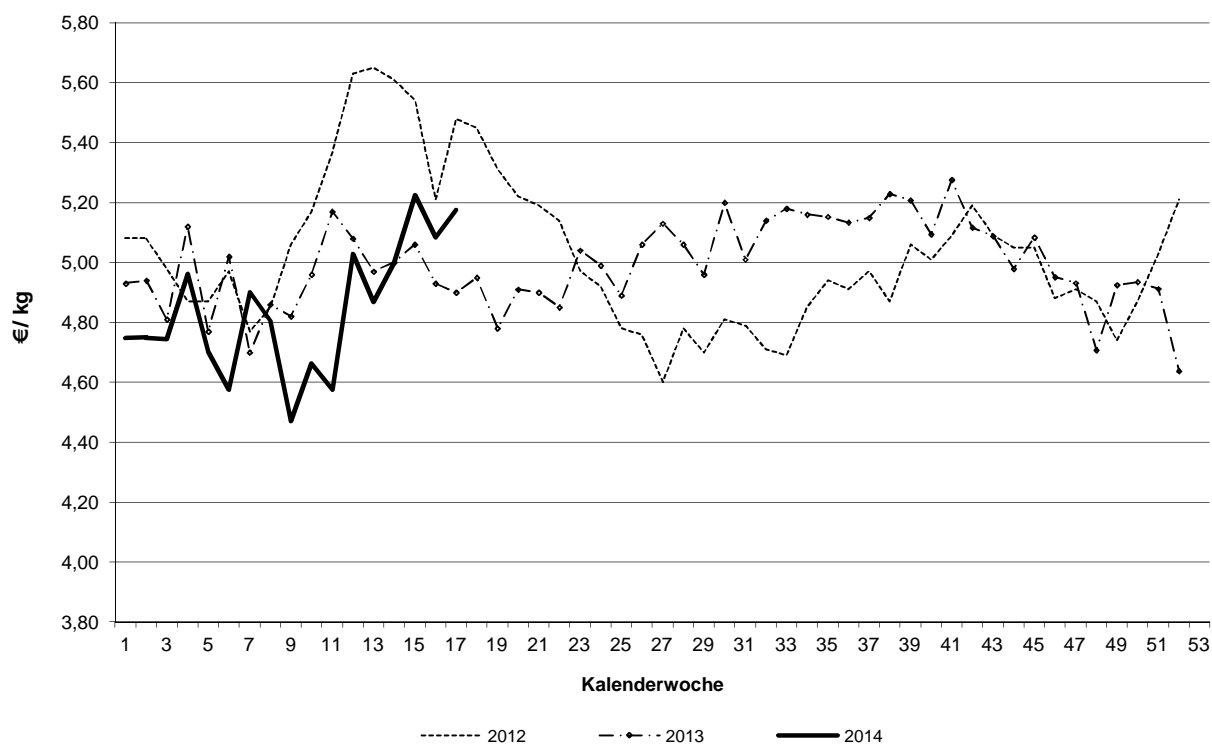
Schlachtpreise für Schweine E**Schlachtpreise für Lämmer - pauschal abgerechnet**

Grafische Darstellung ausgewählter Preisverläufe im
Jahresablauf und im Vergleich zu ausgewählten EU-Nachbarstaaten
Quelle: EU-Kommission, GD Landwirtschaft und ländliche Entwicklung

Schlachtpreise für Jungbullen R3

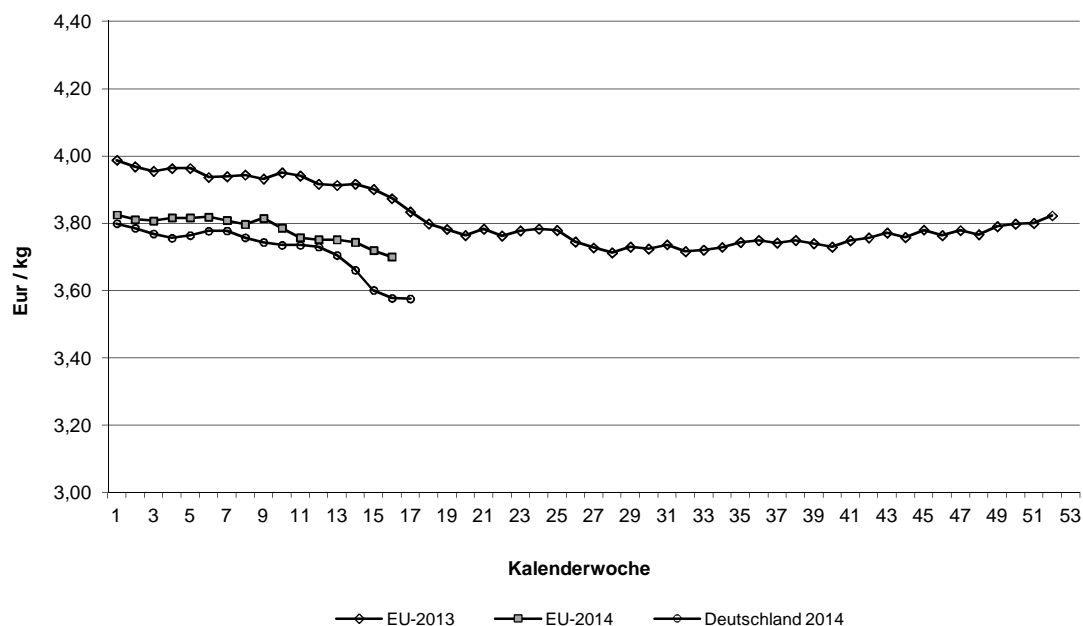

Schlachtpreise für Schweine E

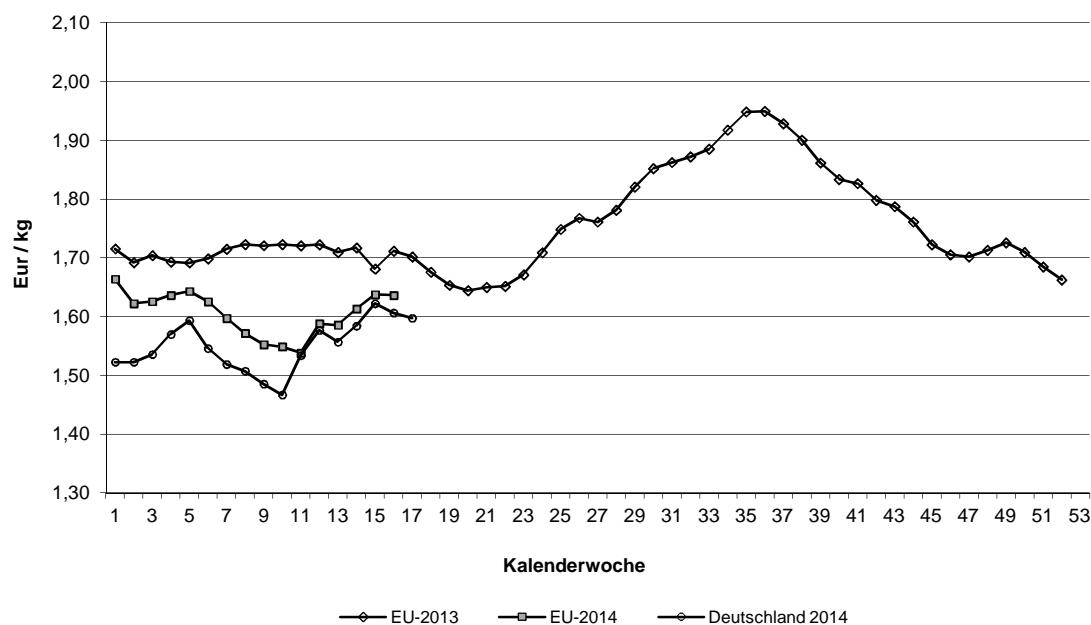

Quelle: EU-Daten nach Angaben der EU-Kommission

Übersicht: Deutschland gesamt

				€/kg	€/100 kg	
		Stück	kg	Warmgewicht	Kaltgewicht	
Jungbullenfleisch						
	U2	2.534	1.080.743	3,65	372,17	
	U3	2.722	1.197.717	3,64	371,04	
	R2	2.541	966.646	3,60	367,24	
	R3	2.584	1.037.176	3,58	364,71	
	O2	1.574	530.356	3,23	329,84	
	O3	2.453	905.396	3,28	334,14	
	E-P	15.431	6.078.235	3,51	358,06	
Färsenfleisch						
	U2	92	29.331	3,79	386,57	
	U3	618	214.214	3,72	379,24	
	R2	466	130.868	3,69	376,19	
	R3	1.336	417.949	3,66	373,40	
	R4	268	90.547	3,61	368,14	
	O2	259	64.299	2,85	290,20	
	O3	858	248.932	2,94	299,44	
	O4	220	72.599	2,98	304,06	
	E-P	5.137	1.546.910	3,33	339,77	
Bullenfleisch						
	R3	59	25.030	3,28	334,91	
	E-P	871	340.864	3,07	313,25	
Ochsenfleisch						
	R3	23	8.479	3,61	368,39	
	O3	58	20.384	3,14	320,54	
	P3					
	E-P	129	44.552	3,36	342,24	
Kuhfleisch						
	U3	493	208.838	3,23	329,81	
	R3	1.405	512.251	3,11	317,63	
	R4	288	113.478	3,12	318,62	
	O2	1.714	508.408	2,81	286,42	
	O3	3.341	1.095.670	2,89	294,28	
	O4	484	175.855	2,95	301,33	
	P2	1.525	393.283	2,21	225,66	
	P3	555	151.639	2,30	234,57	
	E-P	14.483	4.449.912	2,73	278,18	
Kalbfleisch						
	R2	58	7.867	5,62	572,83	
	O2	134	20.469	4,12	420,21	
	E-P	368	49.890	4,44	453,13	
	pauschal	2.861	426.324	4,99	508,74	
Lammfleisch						
	pauschal	586	12.642	5,18	527,88	
Schafffleisch						
	pauschal	42	1.565	1,18	120,58	
Schweinefleisch						
	S	387.496	36.917.002	1,64	167,11	Muskelfleischanteil in %
	E	406.960	39.162.682	1,60	162,95	62,20
	U	86.260	8.384.725	1,48		57,85
	M	18.417	3.090.514	1,41		53,35
	S-P	888.303	85.206.025	1,60		59,21

	Jungbullenfleisch			Färsenfleisch		
	E-P			E-P		
	Stück	kg	€/ kg	Stück	kg	€/ kg
Schleswig Holst. / Hamburg	1.139	423.013	3,34	679	201.046	3,11
Niedersachsen / Bremen	3.531	1.353.303	3,46	635	185.850	3,13
Nordrhein-Westfalen	4.121	1.658.759	3,54	567	158.495	3,00
Mitteldeutschland und MV	665	233.555	3,31	332	84.233	2,78
BW / HE / RP	2.001	788.259	3,57	1.279	388.811	3,51
Bayern	3.974	1.621.346	3,56	1.645	528.475	3,54
Bundesgebiet Ost	665	233.555	3,31	332	84.233	2,78
Bundesgebiet West	14.766	5.844.680	3,52	4.805	1.462.677	3,36
Deutschland gesamt	15.431	6.078.235	3,51	5.137	1.546.910	3,33

	Bullenfleisch			Ochsenfleisch		
	E-P			E-P		
	Stück	kg	€/ kg	Stück	kg	€/ kg
Schleswig Holst. / Hamburg	134	51.701	2,85			
Niedersachsen / Bremen	206	75.784	3,08	44	15.548	3,11
Nordrhein-Westfalen	171	67.586	3,11			
Mitteldeutschland und MV	55	22.507	2,89			
BW / HE / RP	136	55.694	3,14			
Bayern	169	67.592	3,20	34	12.196	4,01
Bundesgebiet Ost	55	22.507	2,89			
Bundesgebiet West	816	318.357	3,08	117	40.926	3,40
Deutschland gesamt	871	340.864	3,07	129	44.552	3,36

	Kuhfleisch			Kalbfleisch		
	E-P			E-P		
	Stück	kg	€/ kg	Stück	kg	€/ kg
Schleswig Holst. / Hamburg	1.587	483.507	2,66			
Niedersachsen / Bremen	2.179	637.987	2,63			
Nordrhein-Westfalen	1.831	553.411	2,65			
Mitteldeutschland und MV	1.830	509.729	2,43	66	7.746	4,88
BW / HE / RP	2.728	851.294	2,79	86	9.612	5,13
Bayern	4.328	1.413.984	2,89	44	5.515	5,66
Bundesgebiet Ost	1.830	509.729	2,43	66	7.746	4,88
Bundesgebiet West	12.653	3.940.183	2,77	302	42.144	4,36
Deutschland gesamt	14.483	4.449.912	2,73	368	49.890	4,44

	Junggrindfleisch		
	E-P		
	Stück	kg	€/ kg
Schleswig Holst. / Hamburg			
Niedersachsen / Bremen			
Nordrhein-Westfalen			
Mitteldeutschland und MV	32	5.743	2,55
BW / HE / RP			
Bayern	23	4.761	3,32
Bundesgebiet Ost	32	5.743	2,55
Bundesgebiet West	51	9.621	2,95
Deutschland gesamt	83	15.364	2,80

* BW / HE / RP = Baden Württemberg, Hessen, Rheinland-Pfalz

	Jungbullenfleisch U2			Jungbullenfleisch U3		
	Stück	kg	€/ kg	Stück	kg	€/ kg
Schleswig Holst. / Hamburg	66	28.940	3,67	123	54.370	3,67
Niedersachsen / Bremen	366	157.275	3,69	347	153.624	3,66
Nordrhein-Westfalen	419	185.256	3,67	688	307.567	3,66
Mitteldeutschland und MV	108	41.908	3,64	44	18.015	3,62
BW / HE / RP	586	246.876	3,67	349	153.696	3,66
Bayern	989	420.488	3,61	1.171	510.445	3,61
Bundesgebiet Ost	108	41.908	3,64	44	18.015	3,62
Bundesgebiet West	2.426	1.038.835	3,65	2.678	1.179.702	3,64
Deutschland gesamt	2.534	1.080.743	3,65	2.722	1.197.717	3,64

	Jungbullenfleisch R2			Jungbullenfleisch R3		
	Stück	kg	€/ kg	Stück	kg	€/ kg
Schleswig Holst. / Hamburg	72	26.949	3,55	212	83.184	3,51
Niedersachsen / Bremen	421	163.451	3,62	602	242.302	3,59
Nordrhein-Westfalen	688	269.599	3,64	1.101	449.924	3,59
Mitteldeutschland und MV	43	15.018	3,55	39	14.555	3,55
BW / HE / RP	484	180.702	3,62	168	65.893	3,59
Bayern	833	310.927	3,55	462	181.318	3,55
Bundesgebiet Ost	43	15.018	3,55	39	14.555	3,55
Bundesgebiet West	2.498	951.628	3,60	2.545	1.022.621	3,58
Deutschland gesamt	2.541	966.646	3,60	2.584	1.037.176	3,58

	Jungbullenfleisch O2			Jungbullenfleisch O3		
	Stück	kg	€/ kg	Stück	kg	€/ kg
Schleswig Holst. / Hamburg	126	41.690	3,10	422	148.705	3,15
Niedersachsen / Bremen	587	201.647	3,28	1.005	372.458	3,31
Nordrhein-Westfalen	284	98.613	3,31	698	264.216	3,32
Mitteldeutschland und MV	202	66.897	3,16	161	59.383	3,20
BW / HE / RP	199	63.884	3,18	93	33.519	3,23
Bayern	176	57.625	3,18	74	27.115	3,30
Bundesgebiet Ost	202	66.897	3,16	161	59.383	3,20
Bundesgebiet West	1.372	463.459	3,24	2.292	846.013	3,28
Deutschland gesamt	1.574	530.356	3,23	2.453	905.396	3,28

	Färsenfleisch U2			Färsenfleisch U3		
	Stück	kg	€/ kg	Stück	kg	€/ kg
Schleswig Holst. / Hamburg				24	8.453	3,69
Niedersachsen / Bremen				49	17.008	3,72
Nordrhein-Westfalen						
Mitteldeutschland und MV				29	9.105	3,72
BW / HE / RP	54	17.029	3,81	195	66.265	3,73
Bayern				306	108.231	3,71
Bundesgebiet Ost				29	9.105	3,72
Bundesgebiet West	92	29.331	3,79	589	205.109	3,72
Deutschland gesamt	92	29.331	3,79	618	214.214	3,72

Stück = Anzahl der im Bericht erfassten Schlachttiere, €/kg = vorl. Preis, kg = berichtete Gesamtschlachtmenge

* BW / HE / RP = Baden Württemberg, Hessen, Rheinland-Pfalz

Mitteldeutschland und MV = Brandenburg, Thüringen, Sachsen und Mecklenburg-Vorpommern

	Färsenfleisch R2			Färsenfleisch R3		
	Stück	kg	€/ kg	Stück	kg	€/ kg
Schleswig Holst. / Hamburg				139	43.060	3,61
Niedersachsen / Bremen	28	8.151	3,62	159	50.391	3,63
Nordrhein-Westfalen	53	14.387	3,56	110	33.076	3,61
Mitteldeutschland und MV				42	12.161	3,72
BW / HE / RP	194	54.513	3,74	320	98.168	3,71
Bayern	171	48.002	3,69	566	181.093	3,66
Bundesgebiet Ost				42	12.161	3,72
Bundesgebiet West	459	129.080	3,69	1.294	405.788	3,66
Deutschland gesamt	466	130.868	3,69	1.336	417.949	3,66
	Färsenfleisch R4			Färsenfleisch O2		
	Stück	kg	€/ kg	Stück	kg	€/ kg
Schleswig Holst. / Hamburg	52	17.184	3,59			
Niedersachsen / Bremen				38	9.940	2,76
Nordrhein-Westfalen	22	7.414	3,52	34	8.340	2,62
Mitteldeutschland und MV						
BW / HE / RP	68	22.832	3,65	80	19.630	2,90
Bayern	111	38.344	3,61	69	16.790	3,03
Bundesgebiet Ost						
Bundesgebiet West	268	90.547	3,61	239	59.224	2,86
Deutschland gesamt	268	90.547	3,61	259	64.299	2,85
	Färsenfleisch O3			Färsenfleisch O4		
	Stück	kg	€/ kg	Stück	kg	€/ kg
Schleswig Holst. / Hamburg	194	56.309	2,96	85	28.145	3,03
Niedersachsen / Bremen	212	63.400	2,92			
Nordrhein-Westfalen	121	35.425	2,83	42	13.663	2,91
Mitteldeutschland und MV	88	24.498	2,84			
BW / HE / RP	131	37.122	3,01	42	14.278	2,96
Bayern	112	32.178	3,04	29	9.598	3,02
Bundesgebiet Ost	88	24.498	2,84			
Bundesgebiet West	770	224.434	2,95	215	71.106	2,99
Deutschland gesamt	858	248.932	2,94	220	72.599	2,98
	Bullenfleisch R3			Ochsenfleisch R3		
	Stück	kg	€/ kg	Stück	kg	€/ kg
Schleswig Holst. / Hamburg						
Niedersachsen / Bremen						
Nordrhein-Westfalen						
Mitteldeutschland und MV						
BW / HE / RP						
Bayern						
Bundesgebiet Ost						
Bundesgebiet West	56	23.664	3,29	22	8.133	3,61
Deutschland gesamt	59	25.030	3,28	23	8.479	3,61

	Ochsenfleisch O3			Ochsenfleisch P3		
	Stück	kg	€/ kg	Stück	kg	€/ kg
Schleswig Holst. / Hamburg						
Niedersachsen / Bremen	36	12.917	3,13			
Nordrhein-Westfalen						
Mitteldeutschland und MV						
BW / HE / RP						
Bayern						
Bundesgebiet Ost						
Bundesgebiet West	54	19.047	3,14			
Deutschland gesamt	58	20.384	3,14			
	Kuhfleisch U3			Kuhfleisch R3		
	Stück	kg	€/ kg	Stück	kg	€/ kg
Schleswig Holst. / Hamburg				55	19.546	2,98
Niedersachsen / Bremen				67	24.920	3,04
Nordrhein-Westfalen				83	30.685	3,03
Mitteldeutschland und MV				32	11.476	2,96
BW / HE / RP	100	42.180	3,26	283	104.630	3,15
Bayern	353	150.195	3,24	885	320.994	3,13
Bundesgebiet Ost				32	11.476	2,96
Bundesgebiet West	480	203.525	3,24	1.373	500.775	3,12
Deutschland gesamt	493	208.838	3,23	1.405	512.251	3,11
	Kuhfleisch R4			Kuhfleisch O2		
	Stück	kg	€/ kg	Stück	kg	€/ kg
Schleswig Holst. / Hamburg	44	17.191	3,08	133	39.260	2,78
Niedersachsen / Bremen				226	67.670	2,86
Nordrhein-Westfalen	28	11.427	3,04	170	51.424	2,84
Mitteldeutschland und MV				165	48.594	2,69
BW / HE / RP	70	27.762	3,15	442	132.347	2,82
Bayern	119	46.339	3,16	578	169.113	2,81
Bundesgebiet Ost				165	48.594	2,69
Bundesgebiet West	276	108.749	3,13	1.549	459.814	2,82
Deutschland gesamt	288	113.478	3,12	1.714	508.408	2,81
	Kuhfleisch O3			Kuhfleisch O4		
	Stück	kg	€/ kg	Stück	kg	€/ kg
Schleswig Holst. / Hamburg	583	190.824	2,88	131	47.217	2,99
Niedersachsen / Bremen	820	271.071	2,94	61	22.512	3,00
Nordrhein-Westfalen	602	200.018	2,92	103	38.106	2,97
Mitteldeutschland und MV	466	153.137	2,79	46	16.958	2,89
BW / HE / RP	381	125.058	2,86	71	25.651	2,91
Bayern	489	155.562	2,86	72	25.411	2,91
Bundesgebiet Ost	466	153.137	2,79	46	16.958	2,89
Bundesgebiet West	2.875	942.533	2,90	438	158.897	2,96
Deutschland gesamt	3.341	1.095.670	2,89	484	175.855	2,95

	Kuhfleisch			Kuhfleisch		
	P2			P3		
	Stück	kg	€/ kg	Stück	kg	€/ kg
Schleswig Holst. / Hamburg	228	61.271	2,30	90	25.345	2,40
Niedersachsen / Bremen	240	62.339	2,22	68	18.264	2,27
Nordrhein-Westfalen	260	67.686	2,19	64	17.379	2,28
Mitteldeutschland und MV	371	93.414	2,20	122	33.343	2,23
BW / HE / RP	196	50.627	2,26	102	27.312	2,36
Bayern	230	57.946	2,12	109	29.996	2,27
Bundesgebiet Ost	371	93.414	2,20	122	33.343	2,23
Bundesgebiet West	1.154	299.869	2,22	433	118.296	2,32
Deutschland gesamt	1.525	393.283	2,21	555	151.639	2,30

	Kalbfleisch			Kalbfleisch		
	R2			O2		
	Stück	kg	€/ kg	Stück	kg	€/ kg
Schleswig Holst. / Hamburg						
Niedersachsen / Bremen						
Nordrhein-Westfalen						
Mitteldeutschland und MV						
BW / HE / RP	24	3.054	5,88			
Bayern	27	3.659	5,88			
Bundesgebiet Ost						
Bundesgebiet West	57	7.724	5,63	130	19.962	4,10
Deutschland gesamt	58	7.867	5,62	134	20.469	4,12

	Kalbfleisch		
	pauschal		
	Stück	kg	€/ kg
Schleswig Holst. / Hamburg			
Niedersachsen / Bremen			
Nordrhein-Westfalen	2.077	310.371	5,08
Mitteldeutschland und MV			
BW / HE / RP			
Bayern			
Bundesgebiet Ost			
Bundesgebiet West	2.856	425.595	4,99
Deutschland gesamt	2.861	426.324	4,99

	Jungrindfleisch R2			Jungrindfleisch O2		
	Stück	kg	€/ kg	Stück	kg	€/ kg
Schleswig Holst. / Hamburg						
Niedersachsen / Bremen						
Nordrhein-Westfalen						
Mitteldeutschland und MV						
BW / HE / RP						
Bayern						
Bundesgebiet Ost						
Bundesgebiet West						
Deutschland gesamt	21	4.866	3,45	21	4.184	2,67
	Jungrindfleisch pauschal					
	Stück	kg	€/ kg			
Schleswig Holst. / Hamburg						
Niedersachsen / Bremen						
Nordrhein-Westfalen						
Mitteldeutschland und MV						
BW / HE / RP						
Bayern						
Bundesgebiet Ost						
Bundesgebiet West						
Deutschland gesamt	35	6.093	3,11			
	Lammfleisch pauschal			Schafffleisch pauschal		
	Stück	kg	€/ kg	Stück	kg	€/ kg
Schafe Nord	239	6.075	4,98	-	-	-
Schafe Südwest	347	6.567	5,35	40	1.495	1,20
Mitteldeutschland						
Bayern						
Deutschland gesamt	586	12.642	5,18	42	1.565	1,18
€/ 100 kg Warmgewicht			517,53			118,21
€/ 100 kg Kaltgewicht			527,88			120,58

	Schweinefleisch S			Schweinefleisch E		
	Stück	kg	€/ kg	Stück	kg	€/ kg
Region Nord-Ost	33.301	3.142.019	1,64	69.198	6.601.888	1,62
Niedersachsen / Bremen	118.575	11.269.336	1,63	172.220	16.599.717	1,60
Nordrhein-Westfalen	176.529	16.850.268	1,64	102.749	9.898.273	1,58
Hessen / Rheinland-Pfalz	6.781	636.012	1,64	9.789	933.390	1,62
Baden-Württemberg	24.871	2.375.219	1,65	27.454	2.638.102	1,61
Bayern	27.439	2.644.148	1,66	25.550	2.491.312	1,60
Bundesgebiet Ost	31.694	2.987.442	1,65	66.513	6.340.079	1,62
Bundesgebiet West	355.802	33.929.560	1,64	340.447	32.822.603	1,59
Deutschland gesamt	387.496	36.917.002	1,64	406.960	39.162.682	1,60
€/ 100 kg Warmgewicht						159,75
€/ 100 kg Kaltgewicht						162,95

	Schweinefleisch U			Schweinefleisch M		
	Stück	kg	€/ kg	Stück	kg	€/ kg
Region Nord-Ost	19.293	1.859.548	1,51	610	106.587	1,42
Niedersachsen / Bremen	34.985	3.413.889	1,48	6.236	1.034.894	1,39
Nordrhein-Westfalen	18.996	1.843.431	1,42	10.278	1.721.286	1,43
Hessen / Rheinland-Pfalz	3.033	294.984	1,50	79	13.669	1,34
Baden-Württemberg	4.769	462.454	1,50	635	110.288	1,38
Bayern	5.184	510.419	1,47	579	103.790	1,33
Bundesgebiet Ost	18.745	1.805.839	1,51	610	106.587	1,42
Bundesgebiet West	67.515	6.578.886	1,47	17.807	2.983.927	1,41
Deutschland gesamt	86.260	8.384.725	1,48	18.417	3.090.514	1,41

	Schweinefleisch S - P			Schweinefleisch S - V		
	Stück	kg	€/ kg	Stück	kg	€/ kg
Region Nord-Ost	123.885	11.806.175	1,60	124.585	11.921.663	
Niedersachsen / Bremen	328.000	31.500.842	1,59	334.653	32.579.258	
Nordrhein-Westfalen	299.948	28.755.084	1,60	311.206	30.593.566	
Hessen / Rheinland-Pfalz	20.218	1.925.449	1,60	20.297	1.939.118	
Baden-Württemberg	57.600	5.525.213	1,62	58.280	5.640.640	
Bayern	58.652	5.693.262	1,61	59.280	5.802.417	
Bundesgebiet Ost	119.017	11.333.365	1,60	119.717	11.448.853	
Bundesgebiet West	769.286	73.872.660	1,60	788.584	77.027.809	
Deutschland gesamt	888.303	85.206.025	1,60	908.301	88.476.662	

Region Nord-Ost = Schleswig-Holstein und östliche Bundesländer

Für Schweine gilt entsprechend der 1. FIGDV § 6 Abs. 2: "Schweine mit einem Zweihälftengewicht von weniger als 80 Kilogramm und mehr als 110 Kilogramm sind ... nicht .. berücksichtigt[t]. [Dies ..] gilt nicht für die Handelsklassen M und V."