



# Vorläufiger Wochenbericht über Schlachtvieh und Fleisch

1 KW

31.12.2012 bis 06.01.2013

erstellt: 09.01.2013

Herausgeber: Bundesanstalt für Landwirtschaft und Ernährung / Ref. 422 im Auftrag  
des Bundesministerium für Ernährung, Landwirtschaft und Verbraucherschutz  
und in Zusammenarbeit mit den zuständigen Landesdienststellen

Datenerhebung nach der 1. Fleischgesetz-Durchführungsverordnung  
(1. FIGDV)

Anmerkung: Angaben können durch Rundungen bedingt geringfügig von Landesberichten abweichen.

E- Mail: [agrar@ble.de](mailto:agrar@ble.de)

Internet: [www.bmelv-statistik.de](http://www.bmelv-statistik.de)

Nachdruck mit Quellenangabe gestattet

Angaben pro Bundesland, Tierart und Handelsklasse mit 3 und weniger  
Meldebetriebe oder 20 und weniger Tiere werden nicht ausgewiesen.

## Grafische Darstellung ausgewählter Preisverläufe im Jahresablauf und im Vergleich zu den Vorjahren

### Schlachtpreise für Jungbullen R3

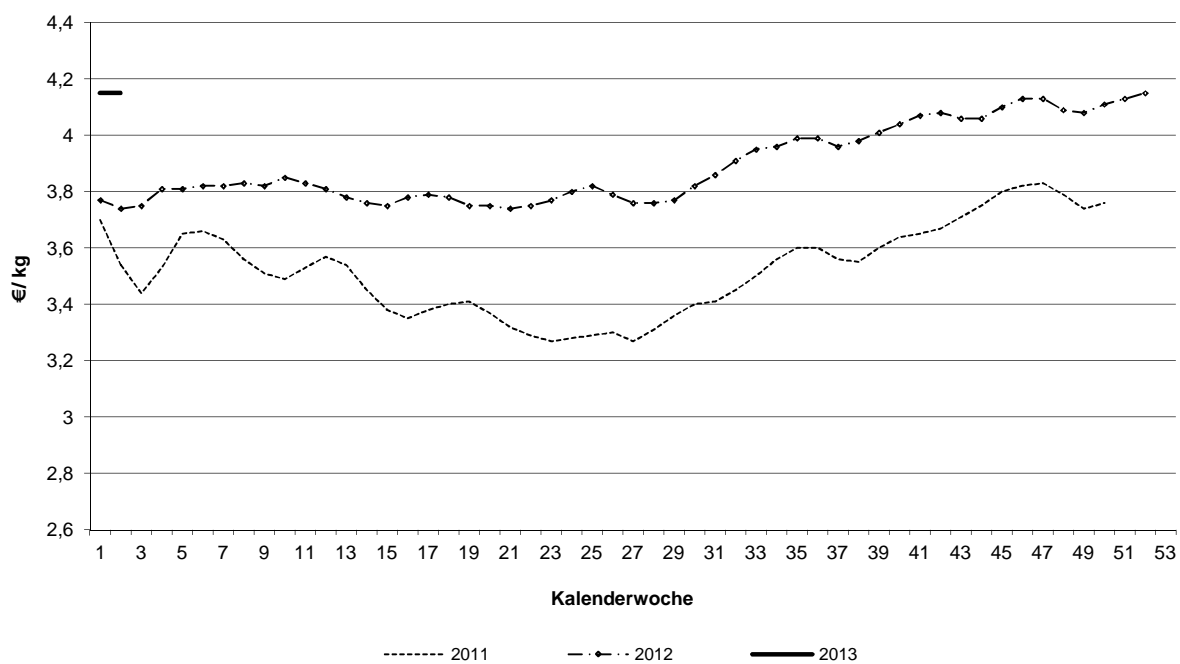

### Schlachtpreise für Kühe R3

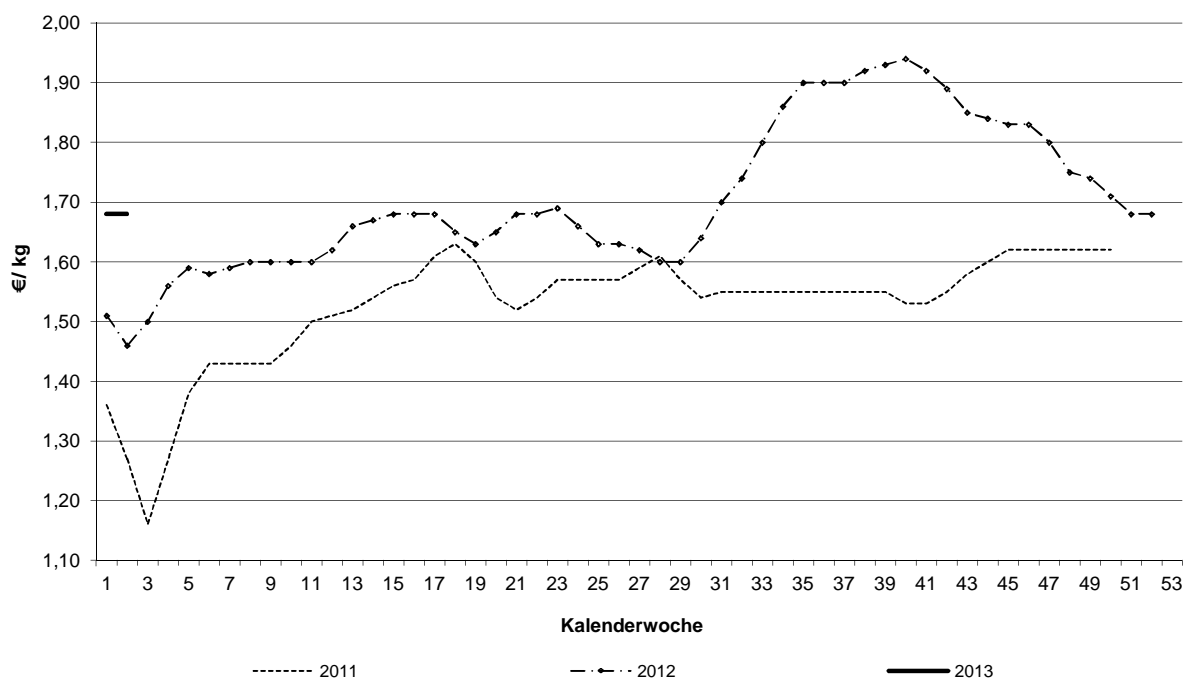
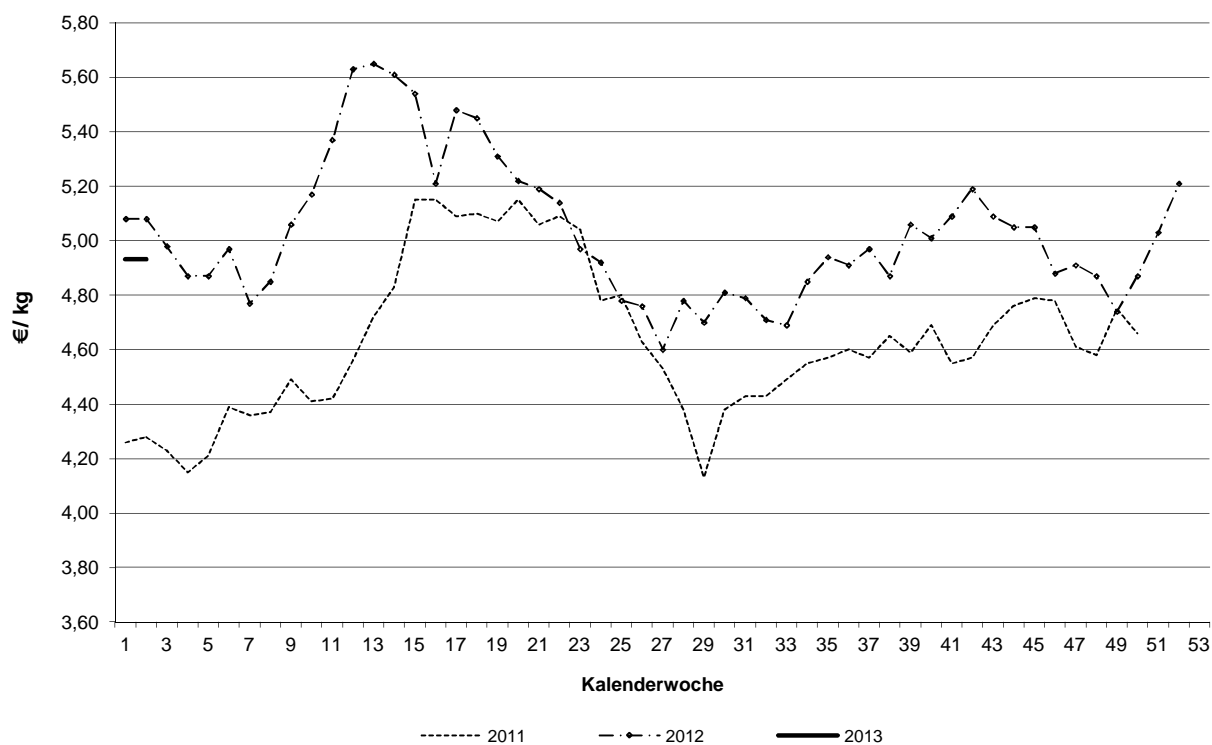

**Schlachtpreise für Schweine E****Schlachtpreise für Lämmer - pauschal abgerechnet**

**Grafische Darstellung ausgewählter Preisverläufe im  
Jahresablauf und im Vergleich zu ausgewählten EU-Nachbarstaaten**  
Quelle: EU-Kommission, GD Landwirtschaft und ländliche Entwicklung

**Schlachtpreise für Jungbullen R3**

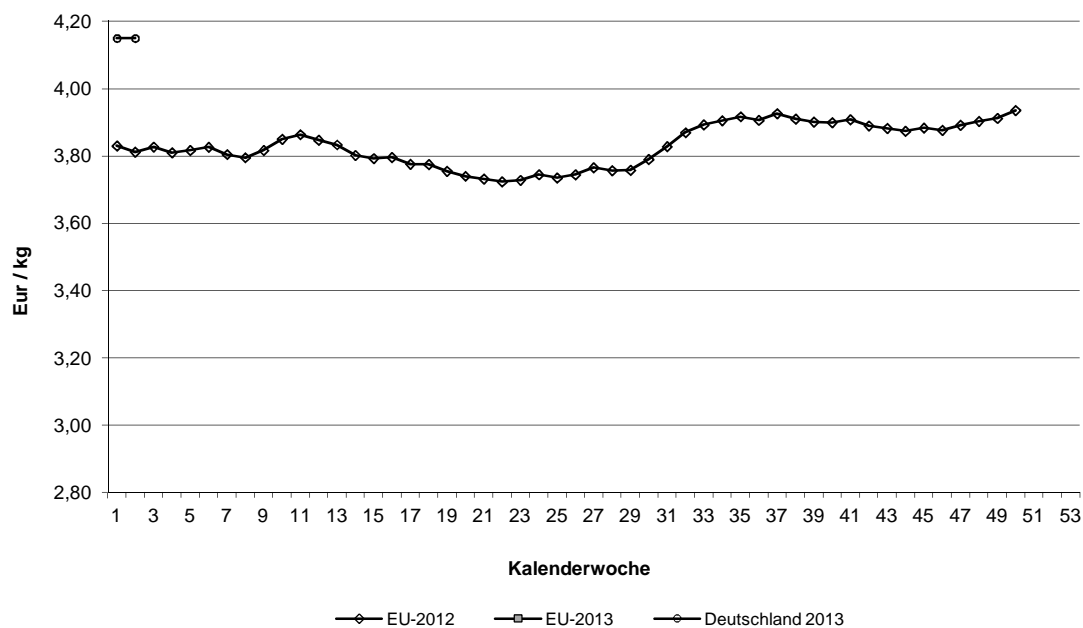

**Schlachtpreise für Schweine E**

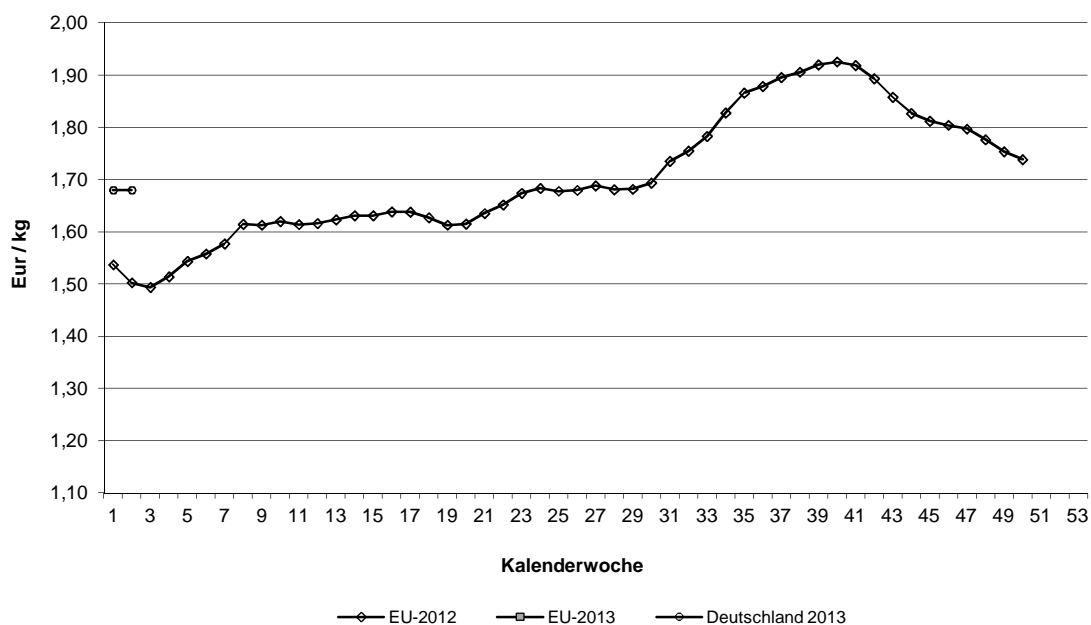

Quelle: EU-Daten nach Angaben der EU-Kommission

**Übersicht: Deutschland gesamt**

				€/kg	€/100 kg	
		Stück	kg	Warmgewicht	Kaltgewicht	
<b>Jungbullenfleisch</b>						
	U2	2.805	1.188.712	4,25	433,50	
	U3	2.974	1.303.154	4,23	431,46	
	R2	2.523	950.462	4,20	428,40	
	R3	2.430	969.490	4,15	423,30	
	O2	1.220	409.008	3,82	389,64	
	O3	2.508	920.505	3,89	396,78	
	E-P	15.385	6.093.560	4,12	420,24	
<b>Färsenfleisch</b>						
	U2	52	16.716	3,96	403,92	
	U3	459	157.546	3,86	393,72	
	R2	313	88.855	3,85	392,70	
	R3	1.117	352.125	3,82	389,64	
	R4	228	78.495	3,76	383,52	
	O2	215	54.699	3,13	319,26	
	O3	670	199.371	3,19	325,38	
	O4	143	47.162	3,23	329,46	
	E-P	4.018	1.212.272	3,52	359,04	
<b>Bullenfleisch</b>						
	R3	48	19.662	3,87	394,74	
	E-P	639	246.974	3,67	374,34	
<b>Ochsenfleisch</b>						
	R3					
	O3	55	18.899	3,71	378,42	
	P3					
	E-P	97	33.122	3,82	389,64	
<b>Kuhfleisch</b>						
	U3	494	211.447	3,51	358,02	
	R3	1.417	521.645	3,36	342,72	
	R4	231	91.299	3,36	342,72	
	O2	1.752	526.681	3,07	313,14	
	O3	3.290	1.087.602	3,15	321,30	
	O4	399	145.097	3,20	326,40	
	P2	1.528	393.826	2,59	264,18	
	P3	367	100.414	2,71	276,42	
	E-P	14.569	4.503.202	3,03	309,06	
<b>Kalbfleisch</b>						
	R2	60	7.659	5,29	539,58	
	O2	102	14.861	4,07	415,14	
	E-P	253	34.424	4,47	455,94	
	pauschal	2.601	375.348	5,32	542,64	
<b>Lammfleisch</b>						
	pauschal	790	16.555	4,93	502,86	
<b>Schaffleisch</b>						
	pauschal	-	-	-	-	
<b>Schweinefleisch</b>						
	S	295.834	28.298.575	1,73	176,46	Muskelfleischanteil in %
	E	406.849	39.321.112	1,68	171,36	61,90
	U	107.876	10.567.557	1,56		57,80
	M	17.162	2.900.144	1,33		53,30
	S-P	821.096	79.228.693	1,68		58,50

	Jungbullenfleisch			Färsenfleisch		
	E-P			E-P		
	Stück	kg	€/ kg	Stück	kg	€/ kg
Schleswig Holst. / Hamburg	1.433	541.208	4,01	550	158.583	3,26
Niedersachsen / Bremen	3.483	1.341.434	4,07	439	128.211	3,34
Nordrhein-Westfalen	3.525	1.426.722	4,10	386	108.471	3,17
Mitteldeutschland und MV	517	183.619	3,91	209	54.346	2,99
BW / HE / RP	2.733	1.080.289	4,19	959	286.886	3,69
Bayern	3.694	1.520.288	4,20	1.475	475.775	3,70
Bundesgebiet Ost	517	183.619	3,91	209	54.346	2,99
Bundesgebiet West	14.868	5.909.941	4,12	3.809	1.157.926	3,55
Deutschland gesamt	15.385	6.093.560	4,12	4.018	1.212.272	3,52

	Bullenfleisch			Ochsenfleisch		
	E-P			E-P		
	Stück	kg	€/ kg	Stück	kg	€/ kg
Schleswig Holst. / Hamburg	110	40.595	3,59			
Niedersachsen / Bremen	166	62.667	3,71	43	14.582	3,69
Nordrhein-Westfalen	138	55.626	3,69			
Mitteldeutschland und MV	27	11.343	3,17			
BW / HE / RP	119	46.323	3,73			
Bayern	79	30.420	3,76			
Bundesgebiet Ost	27	11.343	3,17			
Bundesgebiet West	612	235.631	3,69	78	27.107	3,72
Deutschland gesamt	639	246.974	3,67	97	33.122	3,82

	Kuhfleisch			Kalbfleisch		
	E-P			E-P		
	Stück	kg	€/ kg	Stück	kg	€/ kg
Schleswig Holst. / Hamburg	1.679	509.634	3,04	125	18.999	3,79
Niedersachsen / Bremen	1.974	576.587	2,93			
Nordrhein-Westfalen	1.761	524.098	2,95			
Mitteldeutschland und MV	1.791	491.415	2,77	29	3.567	4,69
BW / HE / RP	3.047	979.505	3,11	61	7.377	5,49
Bayern	4.317	1.421.963	3,15	37	4.425	5,56
Bundesgebiet Ost	1.791	491.415	2,77	29	3.567	4,69
Bundesgebiet West	12.778	4.011.787	3,07	224	30.857	4,45
Deutschland gesamt	14.569	4.503.202	3,03	253	34.424	4,47

	Junggrindfleisch		
	E-P		
	Stück	kg	€/ kg
Schleswig Holst. / Hamburg			
Niedersachsen / Bremen			
Nordrhein-Westfalen			
Mitteldeutschland und MV			
BW / HE / RP			
Bayern			
Bundesgebiet Ost			
Bundesgebiet West	27	5.343	3,61
Deutschland gesamt	42	7.614	3,09

\* BW / HE / RP = Baden Württemberg, Hessen, Rheinland-Pfalz

	Jungbullenfleisch U2			Jungbullenfleisch U3		
	Stück	kg	€/ kg	Stück	kg	€/ kg
Schleswig Holst. / Hamburg	120	49.792	4,24	184	78.661	4,19
Niedersachsen / Bremen	354	151.393	4,28	456	200.749	4,25
Nordrhein-Westfalen	297	127.921	4,23	735	327.897	4,21
Mitteldeutschland und MV	86	35.142	4,16	48	20.538	4,15
BW / HE / RP	814	342.093	4,27	487	210.918	4,26
Bayern	1.134	482.371	4,25	1.064	464.391	4,22
Bundesgebiet Ost	86	35.142	4,16	48	20.538	4,15
Bundesgebiet West	2.719	1.153.570	4,26	2.926	1.282.616	4,23
Deutschland gesamt	2.805	1.188.712	4,25	2.974	1.303.154	4,23

	Jungbullenfleisch R2			Jungbullenfleisch R3		
	Stück	kg	€/ kg	Stück	kg	€/ kg
Schleswig Holst. / Hamburg	120	45.781	4,23	291	113.627	4,11
Niedersachsen / Bremen	424	161.573	4,21	584	233.187	4,16
Nordrhein-Westfalen	503	197.819	4,19	871	354.376	4,13
Mitteldeutschland und MV	60	21.122	4,08	23	8.903	4,15
BW / HE / RP	685	250.180	4,20	296	114.871	4,20
Bayern	731	273.987	4,19	365	144.526	4,18
Bundesgebiet Ost	60	21.122	4,08	23	8.903	4,15
Bundesgebiet West	2.463	929.340	4,20	2.407	960.587	4,15
Deutschland gesamt	2.523	950.462	4,20	2.430	969.490	4,15

	Jungbullenfleisch O2			Jungbullenfleisch O3		
	Stück	kg	€/ kg	Stück	kg	€/ kg
Schleswig Holst. / Hamburg	46	15.452	3,79	590	211.467	3,85
Niedersachsen / Bremen	363	122.142	3,88	1.123	413.350	3,91
Nordrhein-Westfalen	308	110.444	3,90	604	227.117	3,90
Mitteldeutschland und MV	155	49.685	3,74	84	30.560	3,85
BW / HE / RP	221	71.652	3,73	71	25.240	3,73
Bayern	127	39.633	3,67	36	12.771	3,81
Bundesgebiet Ost	155	49.685	3,74	84	30.560	3,85
Bundesgebiet West	1.065	359.323	3,83	2.424	889.945	3,89
Deutschland gesamt	1.220	409.008	3,82	2.508	920.505	3,89

	Färsenfleisch U2			Färsenfleisch U3		
	Stück	kg	€/ kg	Stück	kg	€/ kg
Schleswig Holst. / Hamburg						
Niedersachsen / Bremen				33	11.520	3,92
Nordrhein-Westfalen						
Mitteldeutschland und MV						
BW / HE / RP	32	10.232	3,98	126	42.379	3,91
Bayern				255	89.727	3,87
Bundesgebiet Ost						
Bundesgebiet West	51	16.385	3,96	444	152.972	3,86
Deutschland gesamt	52	16.716	3,96	459	157.546	3,86

Stück = Anzahl der im Bericht erfassten Schlachttiere, €/kg = vorl. Preis, kg = berichtete Gesamtschlachtmenge

\* BW / HE / RP = Baden Württemberg, Hessen, Rheinland-Pfalz

Mitteldeutschland und MV = Brandenburg, Thüringen, Sachsen und Mecklenburg-Vorpommern

	Färsenfleisch R2			Färsenfleisch R3		
	Stück	kg	€/ kg	Stück	kg	€/ kg
Schleswig Holst. / Hamburg				118	35.606	3,75
Niedersachsen / Bremen				98	30.584	3,84
Nordrhein-Westfalen				70	21.489	3,74
Mitteldeutschland und MV						
BW / HE / RP	182	50.717	3,86	284	89.196	3,87
Bayern	89	25.734	3,85	531	170.506	3,81
Bundesgebiet Ost						
Bundesgebiet West	309	87.661	3,85	1.101	347.381	3,82
Deutschland gesamt	313	88.855	3,85	1.117	352.125	3,82
	Färsenfleisch R4			Färsenfleisch O2		
	Stück	kg	€/ kg	Stück	kg	€/ kg
Schleswig Holst. / Hamburg	21	7.265	3,71	21	5.627	3,09
Niedersachsen / Bremen				21	5.493	3,03
Nordrhein-Westfalen				31	8.346	3,08
Mitteldeutschland und MV						
BW / HE / RP	49	16.279	3,79	65	15.324	3,14
Bayern	131	45.628	3,77	58	14.574	3,21
Bundesgebiet Ost						
Bundesgebiet West	227	78.216	3,76	196	49.364	3,13
Deutschland gesamt	228	78.495	3,76	215	54.699	3,13
	Färsenfleisch O3			Färsenfleisch O4		
	Stück	kg	€/ kg	Stück	kg	€/ kg
Schleswig Holst. / Hamburg	187	57.209	3,23	23	8.068	3,36
Niedersachsen / Bremen	128	38.265	3,13	32	10.321	3,18
Nordrhein-Westfalen	109	32.084	3,12	30	9.871	3,18
Mitteldeutschland und MV	55	16.140	3,14			
BW / HE / RP	79	22.917	3,17	26	8.273	3,15
Bayern	112	32.756	3,32	29	9.656	3,29
Bundesgebiet Ost	55	16.140	3,14			
Bundesgebiet West	615	183.231	3,20	140	46.189	3,23
Deutschland gesamt	670	199.371	3,19	143	47.162	3,23
	Bullenfleisch R3			Ochsenfleisch R3		
	Stück	kg	€/ kg	Stück	kg	€/ kg
Schleswig Holst. / Hamburg						
Niedersachsen / Bremen						
Nordrhein-Westfalen						
Mitteldeutschland und MV						
BW / HE / RP						
Bayern						
Bundesgebiet Ost						
Bundesgebiet West	47	19.251	3,89			
Deutschland gesamt	48	19.662	3,87			



	Ochsenfleisch O3			Ochsenfleisch P3		
	Stück	kg	€/ kg	Stück	kg	€/ kg
Schleswig Holst. / Hamburg						
Niedersachsen / Bremen	36	12.373	3,71			
Nordrhein-Westfalen						
Mitteldeutschland und MV						
BW / HE / RP						
Bayern						
Bundesgebiet Ost						
Bundesgebiet West	49	17.022	3,68			
Deutschland gesamt	55	18.899	3,71			
	Kuhfleisch U3			Kuhfleisch R3		
	Stück	kg	€/ kg	Stück	kg	€/ kg
Schleswig Holst. / Hamburg				56	19.880	3,28
Niedersachsen / Bremen				55	19.931	3,27
Nordrhein-Westfalen				67	23.926	3,30
Mitteldeutschland und MV				24	8.894	3,27
BW / HE / RP	166	70.861	3,54	337	125.196	3,38
Bayern	301	129.213	3,50	878	323.818	3,36
Bundesgebiet Ost				24	8.894	3,27
Bundesgebiet West	487	208.529	3,51	1.393	512.751	3,36
Deutschland gesamt	494	211.447	3,51	1.417	521.645	3,36
	Kuhfleisch R4			Kuhfleisch O2		
	Stück	kg	€/ kg	Stück	kg	€/ kg
Schleswig Holst. / Hamburg				118	35.671	3,09
Niedersachsen / Bremen				212	63.398	3,08
Nordrhein-Westfalen				208	62.746	3,08
Mitteldeutschland und MV				190	57.378	3,01
BW / HE / RP	52	20.663	3,35	470	141.798	3,09
Bayern	114	44.909	3,39	554	165.690	3,08
Bundesgebiet Ost				190	57.378	3,01
Bundesgebiet West	217	86.043	3,36	1.562	469.303	3,08
Deutschland gesamt	231	91.299	3,36	1.752	526.681	3,07
	Kuhfleisch O3			Kuhfleisch O4		
	Stück	kg	€/ kg	Stück	kg	€/ kg
Schleswig Holst. / Hamburg	721	240.249	3,19	78	28.669	3,28
Niedersachsen / Bremen	786	259.789	3,17	49	18.043	3,25
Nordrhein-Westfalen	586	193.376	3,16	82	29.694	3,21
Mitteldeutschland und MV	406	133.708	3,09	41	14.687	3,16
BW / HE / RP	347	115.427	3,12	75	27.626	3,14
Bayern	444	145.053	3,12	74	26.378	3,18
Bundesgebiet Ost	406	133.708	3,09	41	14.687	3,16
Bundesgebiet West	2.884	953.894	3,16	358	130.410	3,21
Deutschland gesamt	3.290	1.087.602	3,15	399	145.097	3,20

	Kuhfleisch P2			Kuhfleisch P3		
	Stück	kg	€/ kg	Stück	kg	€/ kg
Schleswig Holst. / Hamburg	198	52.300	2,63	58	16.424	2,79
Niedersachsen / Bremen	212	55.178	2,64	68	17.935	2,71
Nordrhein-Westfalen	240	62.056	2,60	57	15.290	2,74
Mitteldeutschland und MV	392	98.560	2,56	47	12.314	2,60
BW / HE / RP	198	52.581	2,63	45	12.721	2,71
Bayern	288	73.151	2,54	92	25.730	2,68
Bundesgebiet Ost	392	98.560	2,56	47	12.314	2,60
Bundesgebiet West	1.136	295.266	2,60	320	88.100	2,72
Deutschland gesamt	1.528	393.826	2,59	367	100.414	2,71

	Kalbfleisch R2			Kalbfleisch O2		
	Stück	kg	€/ kg	Stück	kg	€/ kg
Schleswig Holst. / Hamburg				78	11.834	3,81
Niedersachsen / Bremen						
Nordrhein-Westfalen						
Mitteldeutschland und MV						
BW / HE / RP	32	3.901	5,50			
Bayern						
Bundesgebiet Ost						
Bundesgebiet West	60	7.659	5,29	92	13.567	4,00
Deutschland gesamt	60	7.659	5,29	102	14.861	4,07

	Kalbfleisch pauschal					
	Stück	kg	€/ kg			
Schleswig Holst. / Hamburg						
Niedersachsen / Bremen						
Nordrhein-Westfalen	1.888	274.377	5,42			
Mitteldeutschland und MV						
BW / HE / RP						
Bayern						
Bundesgebiet Ost						
Bundesgebiet West	2.597	374.752	5,32			
Deutschland gesamt	2.601	375.348	5,32			

	Jungrindfleisch R2			Jungrindfleisch O2		
	Stück	kg	€/ kg	Stück	kg	€/ kg
Schleswig Holst. / Hamburg						
Niedersachsen / Bremen						
Nordrhein-Westfalen						
Mitteldeutschland und MV						
BW / HE / RP						
Bayern						
Bundesgebiet Ost						
Bundesgebiet West						
Deutschland gesamt						
	Jungrindfleisch pauschal					
	Stück	kg	€/ kg			
Schleswig Holst. / Hamburg						
Niedersachsen / Bremen						
Nordrhein-Westfalen						
Mitteldeutschland und MV						
BW / HE / RP						
Bayern						
Bundesgebiet Ost						
Bundesgebiet West						
Deutschland gesamt						
	Lammfleisch pauschal			Schafffleisch pauschal		
	Stück	kg	€/ kg	Stück	kg	€/ kg
Schafe Nord	516	10.959	4,79	-	-	-
Schafe Südwest	274	5.596	5,20	-	-	-
Mitteldeutschland						
Bayern						
Deutschland gesamt	790	16.555	4,93	-	-	-
€/ 100 kg Warmgewicht			493,00			—
€/ 100 kg Kaltgewicht			502,86			-

	Schweinefleisch S			Schweinefleisch E		
	Stück	kg	€/ kg	Stück	kg	€/ kg
Region Nord-Ost	20.672	1.956.890	1,71	58.563	5.616.367	1,68
Niedersachsen / Bremen	75.676	7.217.881	1,71	168.350	16.257.693	1,68
Nordrhein-Westfalen	154.739	14.833.282	1,73	119.959	11.658.607	1,66
Hessen / Rheinland-Pfalz	4.392	413.079	1,72	9.827	940.494	1,70
Baden-Württemberg	18.357	1.760.375	1,74	25.652	2.466.748	1,69
Bayern	21.998	2.117.068	1,75	24.498	2.381.203	1,69
Bundesgebiet Ost	19.207	1.814.093	1,71	55.448	5.308.983	1,68
Bundesgebiet West	276.627	26.484.482	1,73	351.401	34.012.129	1,68
Deutschland gesamt	295.834	28.298.575	1,73	406.849	39.321.112	1,68
€/ 100 kg Warmgewicht						168,00
€/ 100 kg Kaltgewicht						171,36

	Schweinefleisch U			Schweinefleisch M		
	Stück	kg	€/ kg	Stück	kg	€/ kg
Region Nord-Ost	18.471	1.792.632	1,58	901	151.628	1,34
Niedersachsen / Bremen	53.158	5.209.856	1,58	4.720	789.386	1,33
Nordrhein-Westfalen	23.226	2.295.840	1,52	10.636	1.801.053	1,34
Hessen / Rheinland-Pfalz	3.334	325.123	1,58	122	19.845	1,30
Baden-Württemberg	4.600	443.751	1,58	362	61.228	1,31
Bayern	5.087	500.355	1,56	421	77.004	1,26
Bundesgebiet Ost	17.699	1.715.167	1,58	901	151.628	1,34
Bundesgebiet West	90.177	8.852.390	1,56	16.261	2.748.516	1,33
Deutschland gesamt	107.876	10.567.557	1,56	17.162	2.900.144	1,33

	Schweinefleisch S - P			Schweinefleisch S - V		
	Stück	kg	€/ kg	Stück	kg	€/ kg
Region Nord-Ost	99.651	9.555.208	1,66	100.751	9.726.491	
Niedersachsen / Bremen	302.013	29.163.845	1,67	307.176	29.998.699	
Nordrhein-Westfalen	300.203	29.014.570	1,68	312.662	31.008.942	
Hessen / Rheinland-Pfalz	18.219	1.744.627	1,67	18.341	1.764.472	
Baden-Württemberg	48.904	4.699.677	1,70	49.286	4.763.766	
Bayern	52.106	5.050.766	1,70	52.555	5.130.631	
Bundesgebiet Ost	94.238	9.021.330	1,66	95.338	9.192.613	
Bundesgebiet West	726.858	70.207.363	1,68	745.433	73.200.388	
Deutschland gesamt	821.096	79.228.693	1,68	840.771	82.393.001	

Region Nord-Ost = Schleswig-Holstein und östliche Bundesländer

gem. § 6 (2) der 1.FIGDV werden nur Schweine mit einem Zweihälftengewicht von mehr als 80 Kg und weniger als 110 Kg berücksichtigt.