



Vorläufiger Wochenbericht über Schlachtvieh und Fleisch

31 KW

30.07.2012 bis 05.08.2012

erstellt: 08.08.2012

Herausgeber: Bundesanstalt für Landwirtschaft und Ernährung / Ref. 422 im Auftrag
des Bundesministerium für Ernährung, Landwirtschaft und Verbraucherschutz
und in Zusammenarbeit mit den zuständigen Landesdienststellen

Datenerhebung nach der 1. Fleischgesetz-Durchführungsverordnung
(1. FIGDV)

Anmerkung: Angaben können durch Rundungen bedingt geringfügig von Landesberichten abweichen.

E- Mail: agrar@ble.de

Internet: www.bmelv-statistik.de

Nachdruck mit Quellenangabe gestattet

Angaben pro Bundesland, Tierart und Handelsklasse mit 3 und weniger
Meldebetriebe oder 10 und weniger Tiere werden nicht ausgewiesen.

Grafische Darstellung ausgewählter Preisverläufe im Jahresablauf und im Vergleich zu den Vorjahren

Schlachtpreise für Jungbullen R3

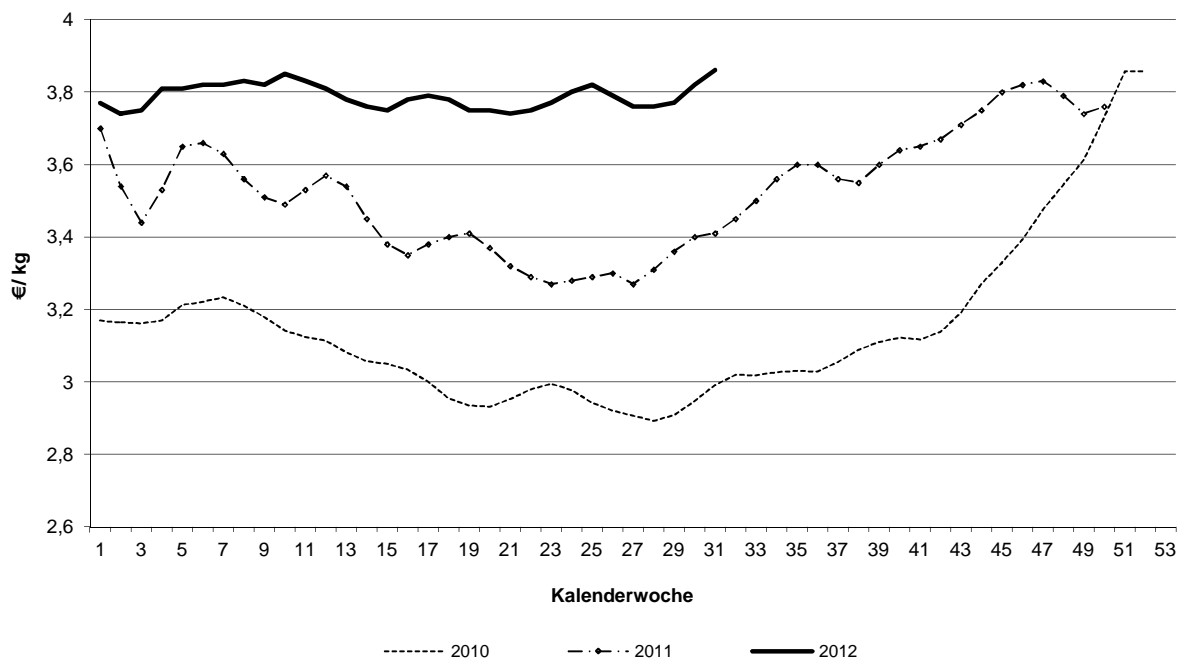

Schlachtpreise für Kühe R3

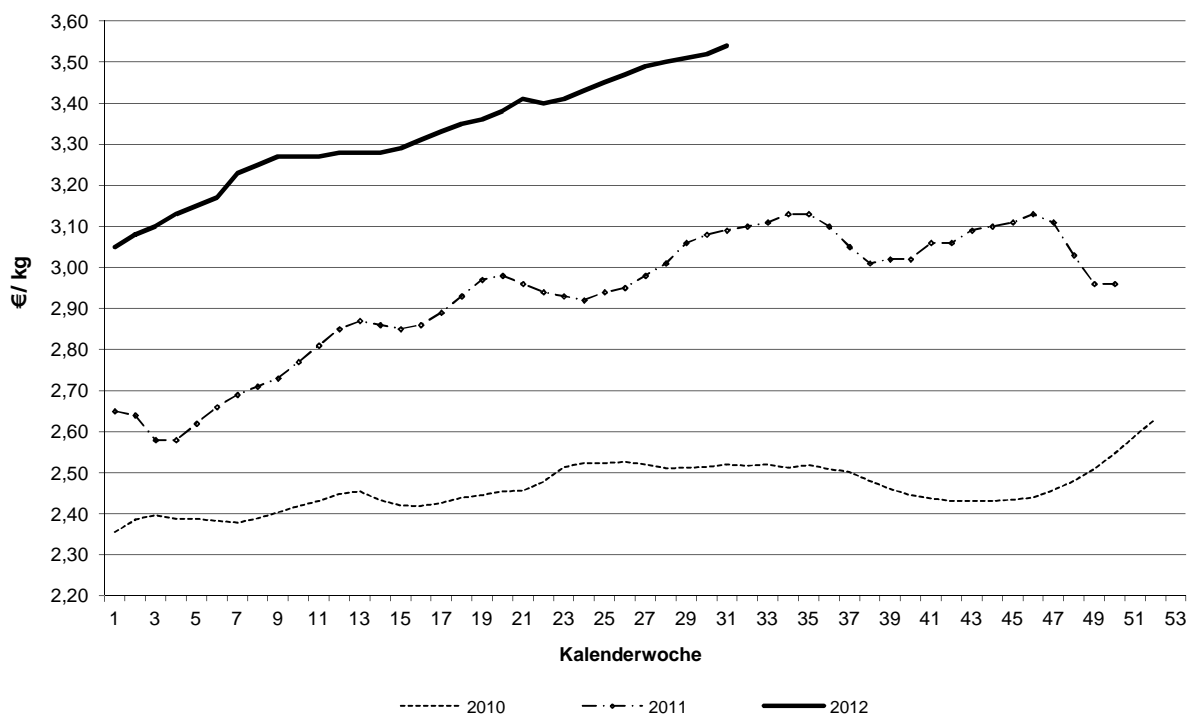

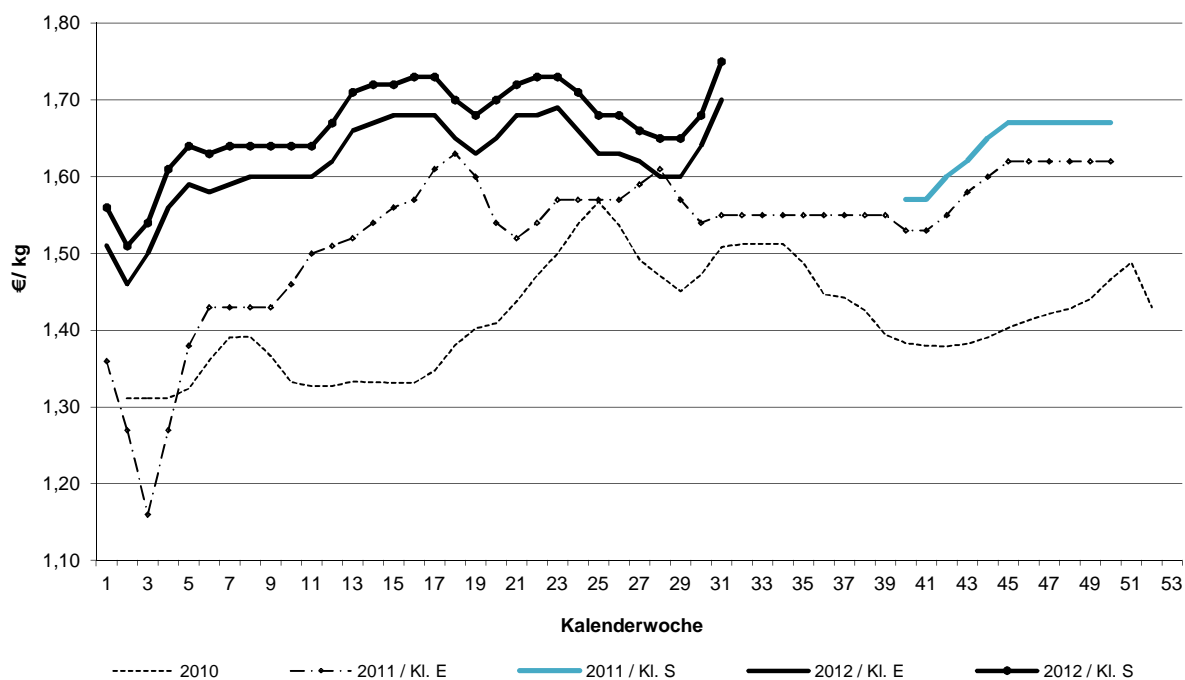
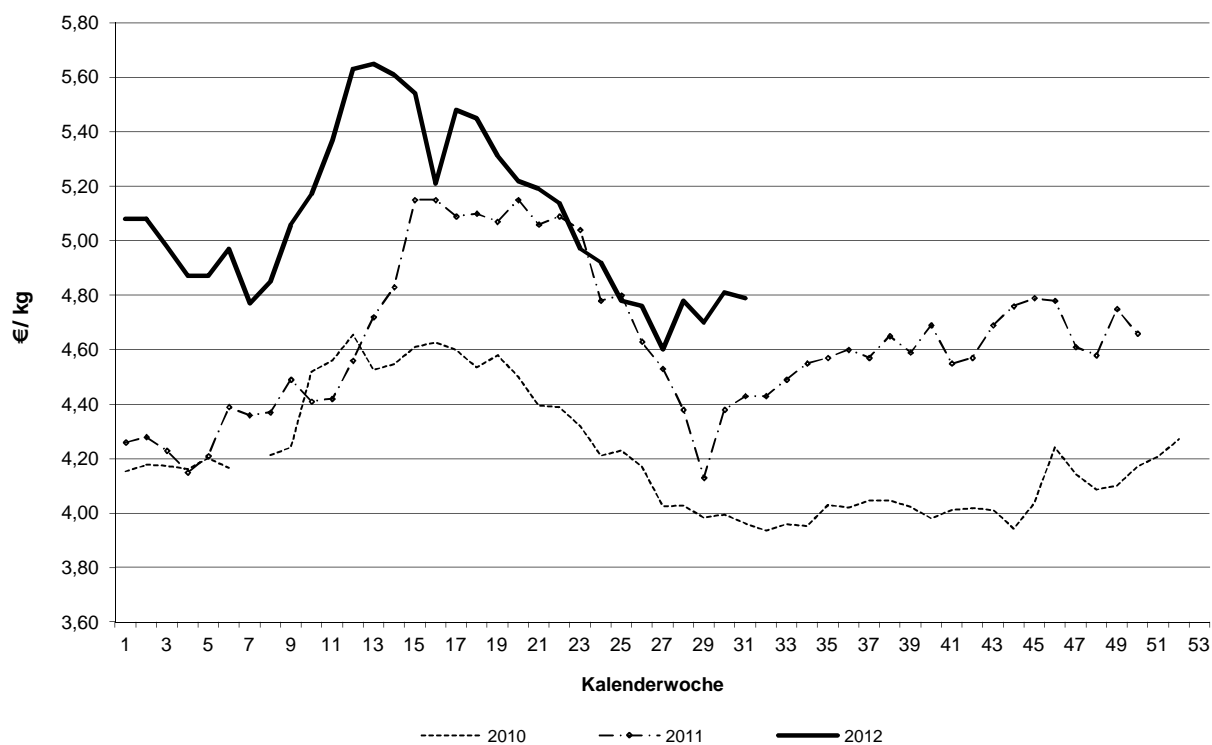
Schlachtpreise für Schweine E und S**Schlachtpreise für Lämmer - pauschal abgerechnet**

**Grafische Darstellung ausgewählter Preisverläufe im
Jahresablauf und im Vergleich zu ausgewählten EU-Nachbarstaaten**
Quelle: EU-Kommission, GD Landwirtschaft und ländliche Entwicklung

Schlachtpreise für Jungbullen R3

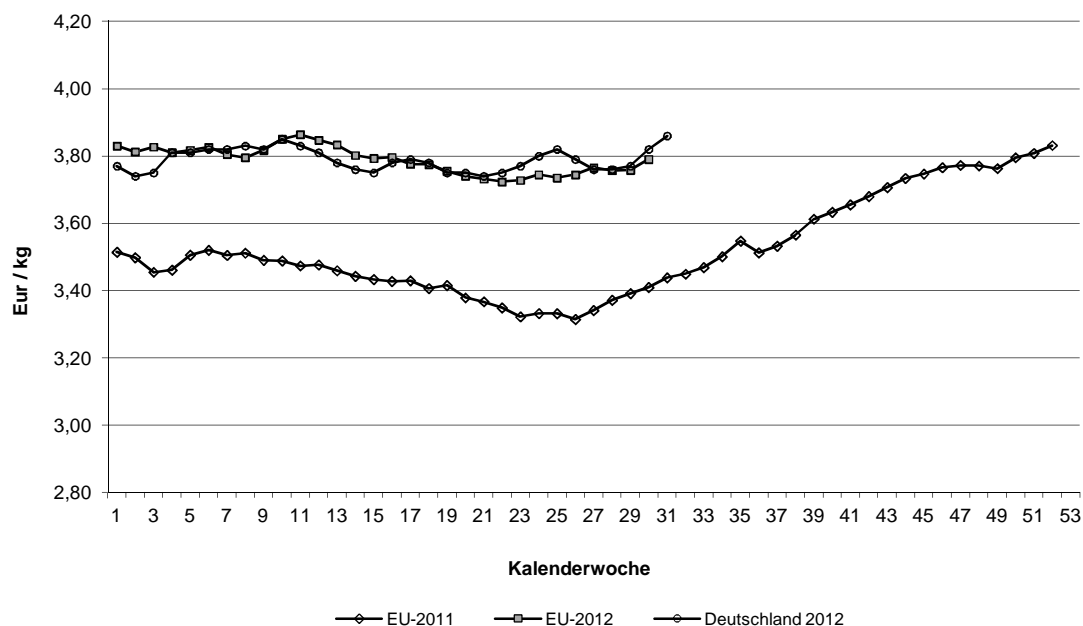

Schlachtpreise für Schweine E

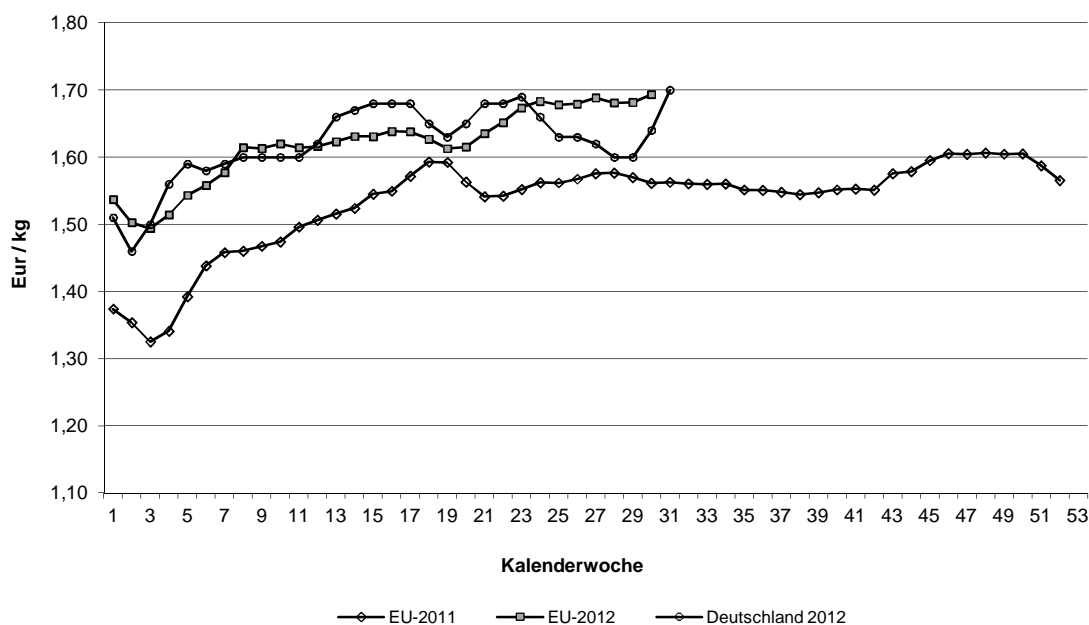

Quelle: EU-Daten nach Angaben der EU-Kommission

Übersicht: Deutschland gesamt

			€/kg	€/100 kg	
	Stück	kg	Warmgewicht	Kaltgewicht	
Jungbullenfleisch					
U2	3.533	1.480.106	3,97	404,94	
U3	3.213	1.386.579	3,93	400,86	
R2	3.601	1.346.495	3,90	397,80	
R3	2.640	1.048.255	3,86	393,72	
O2	2.083	696.382	3,60	367,20	
O3	3.524	1.286.669	3,63	370,26	
E-P	20.126	7.779.507	3,82	389,64	
Färsenfleisch					
U2	120	37.377	3,81	388,62	
U3	610	208.813	3,75	382,50	
R2	434	121.258	3,72	379,44	
R3	1.510	462.070	3,70	377,40	
R4	301	101.848	3,65	372,30	
O2	269	65.760	3,27	333,54	
O3	979	286.803	3,35	341,70	
O4	188	62.208	3,42	348,84	
E-P	5.446	1.625.971	3,51	358,02	
Bullenfleisch					
R3	54	23.507	3,58	365,16	
E-P	1.000	397.350	3,46	352,92	
Ochsenfleisch					
R3	44	16.035	3,66	373,32	
O3	85	28.227	3,41	347,82	
P3					
E-P	371	112.754	3,29	335,58	
Kuhfleisch					
U3	476	200.812	3,65	372,30	
R3	1.652	602.581	3,54	361,08	
R4	417	161.340	3,55	362,10	
O2	2.336	697.261	3,32	338,64	
O3	4.155	1.360.630	3,37	343,74	
O4	612	222.099	3,42	348,84	
P2	1.993	505.656	2,74	279,48	
P3	600	162.960	2,90	295,80	
E-P	18.927	5.740.748	3,20	326,40	
Kalbfleisch					
R2	82	10.435	5,15	525,30	
O2	136	20.682	3,77	384,54	
E-P	363	49.926	4,16	424,32	
pauschal	3.634	535.041	4,54	463,08	
Lammfleisch					
pauschal	1.224	26.253	4,79	488,58	
Schafffleisch					
pauschal	48	1.569	1,25	127,50	
Schweinefleisch					
S	349.626	33.007.314	1,75	178,50	Muskelfleischanteil in %
E	455.039	43.329.696	1,70	173,40	61,90
U	121.834	11.728.110	1,59		57,70
M	19.168	3.216.683	1,38		53,30
S-P	939.013	89.278.130	1,70		58,60

	Jungbullenfleisch			Färsenfleisch		
	E-P			E-P		
	Stück	kg	€/ kg	Stück	kg	€/ kg
Schleswig Holst. / Hamburg	1.783	662.454	3,68	755	219.062	3,29
Niedersachsen / Bremen	4.317	1.614.413	3,76	536	156.666	3,40
Nordrhein-Westfalen	4.823	1.901.140	3,82	522	146.227	3,27
Mitteldeutschland und MV	966	333.050	3,59	257	63.451	3,00
BW / HE / RP	3.327	1.289.020	3,90	1.358	405.430	3,64
Bayern	4.910	1.979.430	3,90	2.018	635.135	3,65
Bundesgebiet Ost	966	333.050	3,59	257	63.451	3,00
Bundesgebiet West	19.160	7.446.457	3,83	5.189	1.562.520	3,54
Deutschland gesamt	20.126	7.779.507	3,82	5.446	1.625.971	3,51

	Bullenfleisch			Ochsenfleisch		
	E-P			E-P		
	Stück	kg	€/ kg	Stück	kg	€/ kg
Schleswig Holst. / Hamburg	91	37.814	3,24	43	15.893	3,59
Niedersachsen / Bremen	194	75.473	3,51	15	5.314	3,47
Nordrhein-Westfalen	276	109.616	3,50	253	72.750	3,09
Mitteldeutschland und MV	89	32.142	3,27			
BW / HE / RP	189	76.041	3,44	15	4.771	3,65
Bayern	161	66.264	3,57	41	12.514	3,82
Bundesgebiet Ost	89	32.142	3,27			
Bundesgebiet West	911	365.208	3,48	367	111.242	3,28
Deutschland gesamt	1.000	397.350	3,46	371	112.754	3,29

	Kuhfleisch			Kalbfleisch		
	E-P			E-P		
	Stück	kg	€/ kg	Stück	kg	€/ kg
Schleswig Holst. / Hamburg	2.003	606.204	3,11	188	29.139	3,56
Niedersachsen / Bremen	2.223	654.139	3,14			
Nordrhein-Westfalen	2.489	738.218	3,14			
Mitteldeutschland und MV	2.159	578.435	2,90			
BW / HE / RP	4.097	1.263.590	3,27	101	12.246	4,88
Bayern	5.956	1.900.162	3,32	66	7.867	5,39
Bundesgebiet Ost	2.159	578.435	2,90			
Bundesgebiet West	16.768	5.162.313	3,23	356	49.494	4,18
Deutschland gesamt	18.927	5.740.748	3,20	363	49.926	4,16

	Junggrindfleisch		
	E-P		
	Stück	kg	€/ kg
Schleswig Holst. / Hamburg			
Niedersachsen / Bremen			
Nordrhein-Westfalen			
Mitteldeutschland und MV	72	14.041	3,13
BW / HE / RP	11	2.363	3,46
Bayern	30	6.505	3,48
Bundesgebiet Ost	72	14.041	3,13
Bundesgebiet West	60	12.040	3,23
Deutschland gesamt	132	26.081	3,18

* BW / HE / RP = Baden Württemberg, Hessen, Rheinland-Pfalz

	Jungbullenfleisch U2			Jungbullenfleisch U3		
	Stück	kg	€/ kg	Stück	kg	€/ kg
Schleswig Holst. / Hamburg	177	73.733	3,93	171	72.189	3,90
Niedersachsen / Bremen	485	204.692	3,97	362	157.392	3,93
Nordrhein-Westfalen	522	223.878	3,96	760	332.943	3,92
Mitteldeutschland und MV	93	37.223	3,87	57	23.358	3,86
BW / HE / RP	1.066	440.568	3,99	473	201.182	3,97
Bayern	1.190	500.012	3,96	1.390	599.515	3,93
Bundesgebiet Ost	93	37.223	3,87	57	23.358	3,86
Bundesgebiet West	3.440	1.442.883	3,97	3.156	1.363.221	3,93
Deutschland gesamt	3.533	1.480.106	3,97	3.213	1.386.579	3,93

	Jungbullenfleisch R2			Jungbullenfleisch R3		
	Stück	kg	€/ kg	Stück	kg	€/ kg
Schleswig Holst. / Hamburg	169	62.605	3,86	271	106.561	3,81
Niedersachsen / Bremen	479	181.916	3,91	582	228.686	3,87
Nordrhein-Westfalen	929	357.877	3,91	950	385.751	3,86
Mitteldeutschland und MV	65	23.690	3,80	92	34.441	3,79
BW / HE / RP	918	334.687	3,92	245	96.441	3,91
Bayern	1.041	385.720	3,89	500	196.375	3,89
Bundesgebiet Ost	65	23.690	3,80	92	34.441	3,79
Bundesgebiet West	3.536	1.322.805	3,90	2.548	1.013.814	3,87
Deutschland gesamt	3.601	1.346.495	3,90	2.640	1.048.255	3,86

	Jungbullenfleisch O2			Jungbullenfleisch O3		
	Stück	kg	€/ kg	Stück	kg	€/ kg
Schleswig Holst. / Hamburg	143	47.293	3,50	698	252.388	3,55
Niedersachsen / Bremen	643	215.693	3,63	1.482	541.089	3,66
Nordrhein-Westfalen	534	185.854	3,64	846	318.109	3,67
Mitteldeutschland und MV	272	89.552	3,53	260	90.806	3,53
BW / HE / RP	253	82.470	3,56	135	47.405	3,56
Bayern	238	75.520	3,59	103	36.872	3,64
Bundesgebiet Ost	272	89.552	3,53	260	90.806	3,53
Bundesgebiet West	1.811	606.830	3,61	3.264	1.195.863	3,63
Deutschland gesamt	2.083	696.382	3,60	3.524	1.286.669	3,63

	Färsenfleisch U2			Färsenfleisch U3		
	Stück	kg	€/ kg	Stück	kg	€/ kg
Schleswig Holst. / Hamburg				48	15.864	3,64
Niedersachsen / Bremen				34	11.575	3,72
Nordrhein-Westfalen				11	3.910	3,64
Mitteldeutschland und MV						
BW / HE / RP	64	19.361	3,80	196	66.612	3,77
Bayern	30	9.522	3,91	314	108.628	3,77
Bundesgebiet Ost						
Bundesgebiet West	119	37.098	3,81	603	206.589	3,75
Deutschland gesamt	120	37.377	3,81	610	208.813	3,75

Stück = Anzahl der im Bericht erfassten Schlachttiere, €/kg = vorl. Preis, kg = berichtete Gesamtschlachtmenge

* BW / HE / RP = Baden Württemberg, Hessen, Rheinland-Pfalz

Mitteldeutschland und MV = Brandenburg, Thüringen, Sachsen und Mecklenburg-Vorpommern

Färsenfleisch			Färsenfleisch			
	R2			R3		
	Stück	kg	€/ kg	Stück	kg	€/ kg
Schleswig Holst. / Hamburg	17	4.710	3,55	162	49.243	3,58
Niedersachsen / Bremen	20	5.753	3,64	120	36.827	3,63
Nordrhein-Westfalen	30	8.276	3,61	62	18.947	3,58
Mitteldeutschland und MV						
BW / HE / RP	224	62.588	3,76	428	129.224	3,74
Bayern	139	38.890	3,71	730	225.577	3,72
Bundesgebiet Ost						
Bundesgebiet West	430	120.217	3,72	1.502	459.818	3,70
Deutschland gesamt	434	121.258	3,72	1.510	462.070	3,70
Färsenfleisch			Färsenfleisch			
	R4			O2		
	Stück	kg	€/ kg	Stück	kg	€/ kg
Schleswig Holst. / Hamburg	21	6.539	3,55	18	4.891	3,32
Niedersachsen / Bremen	19	6.003	3,55	18	4.593	3,23
Nordrhein-Westfalen	16	5.082	3,55	39	9.993	3,24
Mitteldeutschland und MV				17	4.010	3,06
BW / HE / RP	59	19.935	3,67	83	19.352	3,26
Bayern	182	63.060	3,68	94	22.921	3,32
Bundesgebiet Ost				17	4.010	3,06
Bundesgebiet West	297	100.619	3,66	252	61.750	3,28
Deutschland gesamt	301	101.848	3,65	269	65.760	3,27
Färsenfleisch			Färsenfleisch			
	O3			O4		
	Stück	kg	€/ kg	Stück	kg	€/ kg
Schleswig Holst. / Hamburg	251	75.809	3,35	36	12.028	3,44
Niedersachsen / Bremen	217	64.039	3,35	25	8.427	3,44
Nordrhein-Westfalen	178	51.643	3,31	49	16.287	3,40
Mitteldeutschland und MV	72	19.889	3,24	11	3.710	3,46
BW / HE / RP	128	36.318	3,38	34	10.922	3,40
Bayern	133	39.105	3,44	33	10.834	3,44
Bundesgebiet Ost	72	19.889	3,24	11	3.710	3,46
Bundesgebiet West	907	266.914	3,36	177	58.498	3,42
Deutschland gesamt	979	286.803	3,35	188	62.208	3,42
Bullenfleisch			Ochsenfleisch			
	R3			R3		
	Stück	kg	€/ kg	Stück	kg	€/ kg
Schleswig Holst. / Hamburg				27	9.881	3,63
Niedersachsen / Bremen	13	5.687	3,53			
Nordrhein-Westfalen	11	4.698	3,69			
Mitteldeutschland und MV						
BW / HE / RP	11	4.855	3,56			
Bayern	13	5.749	3,56			
Bundesgebiet Ost						
Bundesgebiet West	52	22.669	3,58	44	16.035	3,66
Deutschland gesamt	54	23.507	3,58	44	16.035	3,66

	Ochsenfleisch O3			Ochsenfleisch P3		
	Stück	kg	€/ kg	Stück	kg	€/ kg
Schleswig Holst. / Hamburg						
Niedersachsen / Bremen						
Nordrhein-Westfalen	62	20.434	3,39			
Mitteldeutschland und MV						
BW / HE / RP						
Bayern						
Bundesgebiet Ost						
Bundesgebiet West	83	27.490	3,41			
Deutschland gesamt	85	28.227	3,41			
	Kuhfleisch U3			Kuhfleisch R3		
	Stück	kg	€/ kg	Stück	kg	€/ kg
Schleswig Holst. / Hamburg				106	38.263	3,41
Niedersachsen / Bremen	15	6.126	3,55	58	21.161	3,49
Nordrhein-Westfalen	14	5.616	3,57	73	26.222	3,49
Mitteldeutschland und MV				17	6.655	3,51
BW / HE / RP	121	51.145	3,64	396	144.994	3,55
Bayern	316	133.746	3,66	1.002	365.286	3,55
Bundesgebiet Ost				17	6.655	3,51
Bundesgebiet West	472	199.043	3,65	1.635	595.926	3,54
Deutschland gesamt	476	200.812	3,65	1.652	602.581	3,54
	Kuhfleisch R4			Kuhfleisch O2		
	Stück	kg	€/ kg	Stück	kg	€/ kg
Schleswig Holst. / Hamburg	32	12.408	3,50	198	60.038	3,26
Niedersachsen / Bremen	28	10.655	3,50	255	74.846	3,29
Nordrhein-Westfalen	31	12.265	3,51	286	86.990	3,31
Mitteldeutschland und MV				113	33.863	3,25
BW / HE / RP	99	38.442	3,56	693	206.467	3,35
Bayern	220	84.770	3,56	791	235.057	3,33
Bundesgebiet Ost				113	33.863	3,25
Bundesgebiet West	410	158.540	3,55	2.223	663.398	3,32
Deutschland gesamt	417	161.340	3,55	2.336	697.261	3,32
	Kuhfleisch O3			Kuhfleisch O4		
	Stück	kg	€/ kg	Stück	kg	€/ kg
Schleswig Holst. / Hamburg	710	237.207	3,36	72	26.591	3,43
Niedersachsen / Bremen	872	287.480	3,38	71	26.005	3,46
Nordrhein-Westfalen	761	251.453	3,38	153	55.793	3,43
Mitteldeutschland und MV	499	160.620	3,31	100	35.311	3,37
BW / HE / RP	644	209.156	3,37	112	41.187	3,42
Bayern	669	214.714	3,39	104	37.212	3,42
Bundesgebiet Ost	499	160.620	3,31	100	35.311	3,37
Bundesgebiet West	3.656	1.200.010	3,38	512	186.788	3,43
Deutschland gesamt	4.155	1.360.630	3,37	612	222.099	3,42

	Kuhfleisch P2			Kuhfleisch P3		
	Stück	kg	€/ kg	Stück	kg	€/ kg
Schleswig Holst. / Hamburg	225	60.798	2,78	66	18.913	2,96
Niedersachsen / Bremen	172	44.510	2,79	33	8.849	2,85
Nordrhein-Westfalen	308	80.714	2,80	76	20.603	2,92
Mitteldeutschland und MV	597	141.971	2,63	178	46.110	2,86
BW / HE / RP	305	78.653	2,79	105	29.401	2,94
Bayern	386	99.010	2,77	142	39.084	2,88
Bundesgebiet Ost	597	141.971	2,63	178	46.110	2,86
Bundesgebiet West	1.396	363.685	2,79	422	116.850	2,91
Deutschland gesamt	1.993	505.656	2,74	600	162.960	2,90

	Kalbfleisch R2			Kalbfleisch O2		
	Stück	kg	€/ kg	Stück	kg	€/ kg
Schleswig Holst. / Hamburg				111	17.472	3,58
Niedersachsen / Bremen						
Nordrhein-Westfalen						
Mitteldeutschland und MV						
BW / HE / RP	42	4.928	5,03	16	1.992	4,49
Bayern	36	4.643	5,57			
Bundesgebiet Ost						
Bundesgebiet West	82	10.435	5,15	136	20.682	3,77
Deutschland gesamt	82	10.435	5,15	136	20.682	3,77

	Kalbfleisch pauschal					
	Stück	kg	€/ kg			
Schleswig Holst. / Hamburg	73	12.113	4,26			
Niedersachsen / Bremen						
Nordrhein-Westfalen	2.235	332.776	4,76			
Mitteldeutschland und MV	43	4.968	4,80			
BW / HE / RP						
Bayern						
Bundesgebiet Ost	43	4.968	4,80			
Bundesgebiet West	3.591	530.073	4,54			
Deutschland gesamt	3.634	535.041	4,54			

	Jungrindfleisch R2			Jungrindfleisch O2		
	Stück	kg	€/ kg	Stück	kg	€/ kg
Schleswig Holst. / Hamburg						
Niedersachsen / Bremen						
Nordrhein-Westfalen						
Mitteldeutschland und MV				35	7.087	3,28
BW / HE / RP						
Bayern	12	3.077	4,25			
Bundesgebiet Ost				35	7.087	3,28
Bundesgebiet West	18	4.681	4,02	14	2.853	2,75
Deutschland gesamt	19	4.917	3,98	49	9.940	3,13
	Jungrindfleisch pauschal					
	Stück	kg	€/ kg			
Schleswig Holst. / Hamburg						
Niedersachsen / Bremen						
Nordrhein-Westfalen						
Mitteldeutschland und MV	56	11.309	3,33			
BW / HE / RP						
Bayern						
Bundesgebiet Ost	56	11.309	3,33			
Bundesgebiet West						
Deutschland gesamt	66	13.072	3,35			
	Lammfleisch pauschal			Schafffleisch pauschal		
	Stück	kg	€/ kg	Stück	kg	€/ kg
Schafe Nord	929	20.232	4,72	34	1.013	1,40
Schafe Südwest	295	6.021	5,05	14	556	0,99
Mitteldeutschland						
Bayern						
Deutschland gesamt	1.224	26.253	4,79	48	1.569	1,25
€/ 100 kg Warmgewicht			479,00			125,00
€/ 100 kg Kaltgewicht			488,58			127,50

	Schweinefleisch S			Schweinefleisch E		
	Stück	kg	€/ kg	Stück	kg	€/ kg
Region Nord-Ost	27.640	2.579.094	1,75	69.833	6.579.755	1,73
Niedersachsen / Bremen	91.325	8.588.615	1,74	180.871	17.223.922	1,70
Nordrhein-Westfalen	176.599	16.702.944	1,75	136.228	13.041.941	1,67
Hessen / Rheinland-Pfalz	5.656	548.730	1,74	11.895	1.119.937	1,73
Baden-Württemberg	20.917	1.978.509	1,76	26.906	2.555.090	1,72
Bayern	27.489	2.609.422	1,76	29.306	2.809.051	1,70
Bundesgebiet Ost	25.136	2.338.497	1,76	65.551	6.164.085	1,73
Bundesgebiet West	324.490	30.668.817	1,75	389.488	37.165.611	1,69
Deutschland gesamt	349.626	33.007.314	1,75	455.039	43.329.696	1,70
€/ 100 kg Warmgewicht						170,00
€/ 100 kg Kaltgewicht						173,40

	Schweinefleisch U			Schweinefleisch M		
	Stück	kg	€/ kg	Stück	kg	€/ kg
Region Nord-Ost	23.378	2.226.989	1,62	1.952	327.636	1,37
Niedersachsen / Bremen	54.999	5.305.417	1,59	5.449	900.964	1,36
Nordrhein-Westfalen	27.229	2.634.479	1,53	10.717	1.806.841	1,40
Hessen / Rheinland-Pfalz	4.088	391.554	1,60	158	25.762	1,26
Baden-Württemberg	5.651	540.949	1,60	380	65.349	1,31
Bayern	6.489	628.722	1,58	512	90.131	1,29
Bundesgebiet Ost	22.276	2.118.368	1,63	1.952	327.636	1,37
Bundesgebiet West	99.558	9.609.742	1,58	17.216	2.889.047	1,38
Deutschland gesamt	121.834	11.728.110	1,59	19.168	3.216.683	1,38

	Schweinefleisch S-P			Schweinefleisch S-V		
	Stück	kg	€/ kg	Stück	kg	€/ kg
Region Nord-Ost	123.406	11.629.866	1,71	125.624	11.982.873	
Niedersachsen / Bremen	332.021	31.587.529	1,69	338.156	32.561.861	
Nordrhein-Westfalen	343.065	32.672.991	1,70	355.744	34.688.827	
Hessen / Rheinland-Pfalz	22.518	2.145.303	1,69	22.713	2.174.376	
Baden-Württemberg	54.119	5.136.553	1,72	54.505	5.202.553	
Bayern	63.884	6.105.888	1,71	64.451	6.202.874	
Bundesgebiet Ost	115.432	10.856.490	1,71	117.650	11.209.497	
Bundesgebiet West	823.581	78.421.640	1,70	843.543	81.603.867	
Deutschland gesamt	939.013	89.278.130	1,70	961.193	92.813.364	

Region Nord-Ost = Schleswig-Holstein und östliche Bundesländer

gem. § 6 (2) der 1.FIGDV werden nur Schweine mit einem Zweihälftengewicht von mehr als 80 Kg und weniger als 110 Kg berücksichtigt.